

La prochaine réunion du club se tiendra :

**le jeudi 21 novembre 1996**

à partir de 19h.30 en la salle du premier étage de la "Brasserie du Commerce", rue du Commerce, 26 à WAVRE.

Les lots de la réalisation inter-membres sont exposés à partir de 19h.30.

- Minicauserie : **"La Hongrie des territoires perdus" par Jacques Sleewaegen**
- Distribution des nouveautés par André Clusman.
- Inscriptions pour les nouveautés 1997 auprès d'André Clusman.
- Tombola animée par Jean Deraed :

Belgique : N° 834/40 * - Antituberculeux.....	1250 BEF
Belgique : N° 581A/82A * - Albert et Isabelle .....	350 BEF
Belgique : N° 2439/42 ** - J.O. ....	225 BEF
Belgique : N° 556/67 * - Orval.....	190 BEF
Belgique : N° 2303/05 ** - Solidarité.....	175 BEF
Belgique : N° 1470/77 ** - Zoo d'Anvers .....	135 BEF
Belgique : N° 1893/96 ** - Culturelle.....	100 BEF
Belgique : N° 615/22 * - Antituberculeux.....	90 BEF
Belgique : N° 613/14 * - Secours d'Hiver .....	90 BEF
Belgique : N° 1610/13 ** - Zoo d'Anvers .....	75 BEF
Allemagne : N° 503/08 * - Maréchal Hindenburg .....	145 FRF
France : N° 998 * - Système métrique .....	60 FRF
Congo belge : N° 344/48 ** - Cinq rois .....	215 BEF
Allemagne occid. : N° 387/93 ** .....	33 FRF
Saint-Marin : Le monde de la nature - FDC .....	215 BEF

### COTISATIONS.

La cotisation pour 1997 reste fixée à 250 BEF. Elle est gratuite pour les moins de 25 ans. Elle pourra être réglée lors des réunions de novembre, de décembre et de janvier.

On peut aussi en verser le montant au compte 556-0191470-53 - "Cotisations - Club philatélique de Wavre". MERCI.

## ASSEMBLÉE GÉNÉRALE

L'assemblée générale statutaire de votre club aura lieu le jeudi 19 décembre 1996.

Nous aimerions, pour la réalisation inter-membres, pouvoir présenter des lots de valeur. C'est ainsi que ne seront pris en considération que des lots dont la cote se monte à minimum 500 BEF ou 90 FRF.

Même si vous n'avez que deux ou trois lots qui répondent à cette condition, n'hésitez pas à les présenter. Les lots seront acceptés jusqu'au samedi 23 novembre inclus.

### ECOLE DES JEUNES

La prochaine réunion de l'école des jeunes aura lieu le vendredi 29 novembre à partir de 17h.30, au local du club : premier étage de la Brasserie du Commerce, rue du Commerce, 26 à Wavre.

Renseignements : Alain Pipart - 010/22.37.79

### S.N.C.B. = LES TIMBRES-TAXE, C'EST FINI

L'avis 20 VGR du 09.07.1996 annonçait qu'à partir du 01.08.1996, les timbres-taxe S.N.C.B. étaient mis hors cours et utilisation, et remplacés par des billets type "SABIN" (système électronique).

Les timbres-taxe étaient utilisés pour le paiement du droit de confection lors de demande de :

- Cartes des Familles Nombreuses (tarif au 01.02.1996 : 210 Frs.)
- Cartes de priorité pour l'occupation d'une place assise dans les trains (tarif au 01.02.1996 : 100 Frs.)
- Une autorisation spéciale pour personne ayant perdu complètement et définitivement l'usage des 2 bras ou des 2 jambes (tarif au 01.02.1996: 60 Frs.)

Daniel EGGEN

### SERVICE DES NOUVEAUTÉS

Les inscriptions pour les abonnements aux nouveautés seront prises lors des réunions de novembre et de décembre.

Les provisions à verser sont de :

- 8.000 BEF pour Europa
- 4.000 BEF pour la France complète
- 2.500 BEF pour la France "timbres-poste"
- 3.700 BEF pour la Grande-Bretagne
- 2.500 BEF pour Monaco, Vatican ou Espagne
- 1.900 BEF pour chacun des autres pays.

La limite des inscriptions est fixée au 31 décembre 1996. On peut aussi verser au compte 556-0023370-54 du club philatélique de Wavre.

**TOUS** les abonnés au service "nouveautés" doivent faire connaître leur décision pour 1997 à propos de ce service.

Sans nouvelles de votre part, vous serez considérés comme renonçant aux nouveautés pour 1997. Mettez-vous en règle dès aujourd'hui.

LA POSTE

A U

FAUBOURG LEOPOLD

1867-1919



LES MARQUES DE ROUTE : LES CACHETS DE DEPART

DANIEL EGGEN

## LA GENESE

---

L'ETABLISSEMENT D'UN BUREAU DE POSTES AU QUARTIER LEOPOLD EST LE FRUIT DE LA RENCONTRE DE TROIS FAITS HISTORIQUES.

### 1.) FAIT DEMOGRAPHIQUE

---

LA POPULATION DE BRUXELLES VILLE EST DE 75.000 HABITANTS EN 1819, ELLE ATTEINDRA LE SEUIL DES 175.000 EN 1860. FACE A L'ACCROISSEMENT DE LA CORRESPONDANCE A MANIPULER, L'ADMINISTRATION CREA DE NOUVEAUX BUREAUX DANS TOUTE LA CAPITALE.

### 2.) FAITS ECONOMIQUES

---

EN 1846, LA SOCIETE FERROVIAIRE "COMPAGNIE DU GRAND LUXEMBOURG", QUI RELIERA PLUS TARD BRUXELLES A LUXEMBOURG, S'IMPLANTE AU QUARTIER LEOPOLD. CETTE SOCIETE BATIT, EN OUTRE, LA GARE, UN ARSENAL, UNE REMISE A LOCOMOTIVES, UN DEPOT ET UN ATELIER DE REPARATIONS.

EN 1860, LE BRASSEUR JOSEPH DAMIENS S'INSTALLE DERRIERE LE SITE FERROVIAIRE ET FOUNE LA BRASSERIE LEOPOLD.

### 3.) FAIT ROYAL

---

LA GARE DU LUXEMBOURG DESSERVAIT LE PALAIS ROYAL, ET LE ROI LEOPOLD II Y EMPRUNTAIT LE TRAIN LORS DE SES VILLEGIATURES EN ARDENNES.

## 1867-1873

L'ARRETE ROYAL DU 31/01/1867 ETABLIT UNE PERCEPTION DE 41<sup>ème</sup> CLASSE MAXIMUM AU FAUBOURG LEOPOLD AVEC DATE D'OUVERTURE AU 24/09/1867.

LORS DE L'OUVERTURE DU BUREAU, LES CACHETS OBLITERANTS UTILISES SONT DU TYPE "LOSANGE DE POINTS" AVEC AU CENTRE UN NUMERO. LE NUMERO ATTRIBUE EST LE NUMERO 424.

LES CACHETS A DATE NON OBLITERANTS SONT DU TYPE DOUBLE CERCLE A CARACTERES MOBILES SUR QUATRE LIGNES :

JOUR EN CHIFFRES

MOIS EN LETTRES

ANNEE EN CHIFFRES

HEURE EN UN CHIFFRE ET UNE LETTRE

LA DENOMINATION DU BUREAU EST ABREGEE SOIT EN :

BRUXELLES (LUXEMBG)

BRUXELLES (LUXEMB.)

BRUXELLES (LUX.)

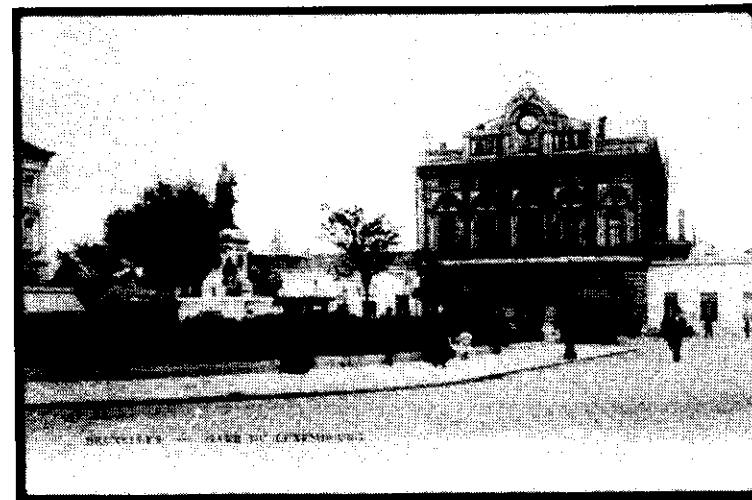

BRUXELLES (LUXEMBOURG)

DENOMINATION OFFICIELLE DE LA PERCEPTION DE 4i<sup>ème</sup> CLASSE MAXIMUM OUVERTE, PLACE  
DU LUXEMBOURG, LE 24/09/1867 SUITE A L'ARRETE ROYAL DU 31/01/1867.

- TYPE 1 : CACHET EN LOSANGE DE POINTS OBLITERANT DE 26 X 22 MM CONSTITUE PAR  
DEUX LOSANGES CONCENTRIQUES FORMES DE POINTS  
LE CENTRE EST OCCUPE PAR LE NUMERO "424" ATTRIBUE AU BUREAU
- TYPE 2 : CACHET A DATE DOUBLE CERCLE NON OBLITERANT Ø 27 MM  
CARACTERES "ELZEVIR" DE 3 MM  
BLOC DATEUR SUR 3 LIGNES (JOUR - MOIS - ANNEE)  
MOIS EN LETTRES PENCHEES - HEURE EN EXERGUE CHIFFRE SUIVIT DE M OU S  
DENOMINATION ABREGEE EN : BRUXELLES (LUXEMBOURG)



LETTRE ORDINAIRE D'UN POIDS MAXIMUM DE 15 GR. EXPEDIEE LE 24/12/1869 VERS HANNUT  
(DISTANCE SUPERIEURE A 30 Kms.).

TARIF DU 01/05/1868 AU 31/05/1870 : JUSQUE 30 Kms. : 0,10 Fr  
PLUS DE 30 Kms. : 0,20 Fr

BRUXELLES (LUXEMBOURG)

- TYPE 1 : CACHET EN LOSANGE DE POINTS OBLITERANT DE 26 X 22 MM CONSTITUE PAR  
DEUX LOSANGES CONCENTRIQUES FORMES DE POINTS  
LE CENTRE EST OCCUPE PAR LE NUMERO "424" ATTRIBUE AU BUREAU
- TYPE 2 : CACHET A DATE DOUBLE CERCLE NON OBLITERANT Ø 27 MM  
CARACTERES "ELZEVIR" DE 3 MM  
BLOC DATEUR SUR 3 LIGNES (JOUR - MOIS - ANNEE)  
MOIS EN LETTRES PENCHEES - HEURE EN EXERGUE CHIFFRE SUIVIT DE M OU S  
DENOMINATION ABREGEE EN : BRUXELLES (LUXEMBOURG)
- GRIFFE "P.D." (PAYE JUSQUE DESTINATION) ENCADREE DE 10 X 13 MM

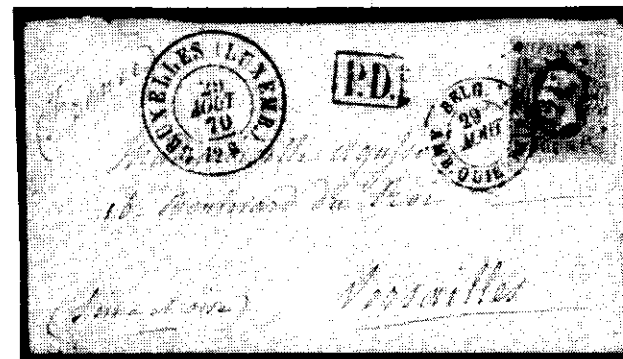

LETTRE ORDINAIRE D'UN POIDS MAXIMUM DE 10 GR. EXPEDIEE LE 29/08/1870 VERS  
VERSAILLES (FRANCE).

TARIF DU 01/01/1866 AU 30/06/1875 : JUSQUE 10 GR. : 0,30 Fr

BRUXELLES (LUXEMBOURG)

TYPE 1 : CACHET EN LOSANGE DE POINTS OBLITERANT DE 26 X 22 MM CONSTITUE PAR  
DEUX LOSANGES CONCENTRIQUES FORMES DE POINTS

TYPE 4 : CACHET A DATE DOUBLE CERCLE NON OBLITERANT Ø 20 MM  
CARACTERES "ELZEVIR" DE 3 MM  
BLOC DATEUR SUR 3 LIGNES (JOUR - MOIS - ANNEE)  
MOIS EN LETTRES PENCHEES - HEURE EN EXERGUE CHIFFRE SUIVIT DE M OU S  
DENOMINATION ABREGEE EN : BRUXELLES (LUX.)

POINT APRES "LUX"

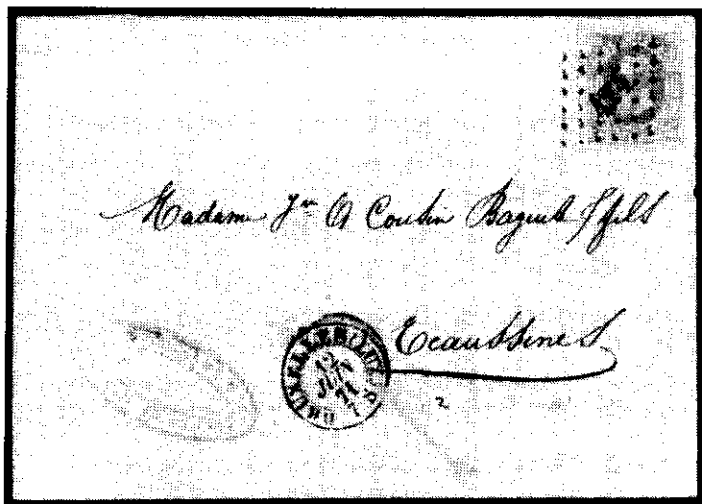

LETTRE ORDINAIRE D'UN POIDS MAXIMUM DE 15 GR. EXPEDIEE LE 12/06/1871 VERS ECAUS-  
SINES.

TARIF DU 01/06/1870 AU 31/10/1879 : JUSQUE 15 GR. : 0,10 Fr

REALISATION INTER-MEMBRES DU JEUDI 21 NOVEMBRE 1996

PAYS	DESCRIPTION	DEPART
<u>BELGIQUE</u>		
LOT 1	1 L. D'ANVERS A ROTTERDAM DU 25/03/1869 T.P. 18 (S/L 200) VERSO "PAYS-BAS PAR ANVERS"	60
LOT 2	1 RECU DE 65,07 Frs. T.P. PERFO 74 ET 75 OBL. BXL RUE DE LA CHANCELLERIE TARIF EXACT	150
LOT 3	1 L. REC. DE FAYT LEZ SENEFFE A BXL DU 26/03/1914 T.P. 133 TARIF EXACT TRES FRAIS	150
LOT 4	1 C.P. T.P. 196 (S/L 100) DE WABRE A IXELLES DU 2/3/1926 1 IMP. T.P. 193 (S/L 40) DE WAVRE A FELUY DU 3/9/1928	80
LOT 5	1 C.P. DE LIEGE A SARRREGUEMINNES DU 1/10/1932 T.P. 317 (S/L 150) TARIF EXACT	60
LOT 6	1 L. D'AYWAILLE A BOITSFORT DU 18/10/1941 T.P. 419 (2) - 527 - 573 (3) OBL. TOURIST. AYWAILLE TARIF EXACT - 1 T.P. 573 AVEC VARIETE "LENTILLE BLANCHE"	80
LOT 7	1 DOC. COURRIER SPECIAL PAR HELICOPTERE BXL/BRUGES DU 19/6 1954 T.P. 946 ET 947 (T.P. OBL. 250)	150
LOT 8	1 ENV. COMMEMORATIVE DU 100.000i <sup>ème</sup> PASSAGER PAR HELICOPTERE T.P. 1012 OBL. SABENA DU 15/6/1957	60
LOT 9	1 IMP. DE ? A HOBOKEN OBL. AMBULANT LUXEMBOURG/BXL DU 10/11 1984 T.P. 1352 + DECOUPURE E.P. 191 (7,50) TARIF EXACT	50
<u>BELGIQUE - F.B.A.</u>		
LOT 10	1 L. REC. DE POST 8 A BXL DU 21/10/1987 T.P. 2003 - 2069 - 2093 - 2203 TARIF EXACT BEAU DOCUMENT	60
LOT 11	1 L. DE POST 41 A BXL DU 26/5/1976 T.P. MIL. 5 (S/L 150) TARIF EXACT (1/2 TARIF DU 15/12/74 AU 1/1/77)	80
<u>BELGIQUE - RELAIS</u>		
LOT 12	7 IMP; 1981/1984 AFFR. T.P. + DECOUPURES E.P. OBL. DEPOTS RELAIS ET HALTES MOTORISEES : MAUBRAY, MONTROEUL AU BOIS KORTENAKEN - KESSENICH - ROUVEROY - HEINDONK ET MORVILLE	140
<u>BELGIQUE - PUB</u>		
LOT 13	1 L. DE KNOKKE A VERVIERS DU 15/7/1937 T.PUB 73 OBL. TOU- RIST. KNOKKE LE ZOUTE TARIF EXACT	60
<u>BELGIQUE - TAXE</u>		
LOT 14	2 AVIS 965 "CORRESPONDANCES REEXPEDIEES" T.TAXES 73 ET 74 (2) OBL BXL 8 ET BXL 1	100
<u>BELGIQUE - PREO</u>		
LOT 15	1 IMP; PUBLICITAIRE "O-MATIC" DE BXL A PERUWELZ T.PREO 616	50
<u>BELGIQUE - DOUANE</u>		
LOT 16	1 FORMULAIRE 264 "DROITS ET TAXES DE DEDOUANEMENT" A APPURER T.P. 1876 OBL BXL DOUANE 27/9/1983	75

BELGIQUE - CHEMINS DE FER ET SERVICE

LOT 17 : 10 C.P. "AVIS D'ARRIVEE" ET "AVIS D'INFORMATION" T. SERV. 51 - 58 - 72 - 77 ET 78	100
LOT 18 : 1 KILO DOC. S.N.C.B AVEC E.A. T.Ch.Fer 330 - 335 - 354 354A -354B 459 - 460 - ETC, ETC...	1000

BELGIQUE - FEUILLET NOIR ET BLANC

LOT 19 : 1 FEUILLET NOIR ET BLANC 1969 (CENTENAIRE DE L'ATELIER DU TIMBRE A MALINES) T.P. 1447	200
LOT 20 : 1 FEUILLET NOIR ET BLANC 1971 (BELGICA) BLOC 48	75

liers VOLS, VOLS SPECIAUX,....

LOT 21 : lière LIAISON AERIENNE PAR HELICO BXL/DORTMUND DU 7/5/1956 T.P. 811 ET 849	200
LOT 22 : lière LIAISON AERIENNE BXL/BUCAREST DU 13/3/1957 T.P. 990	150
LOT 23 : lière LIAISON AERIENNE AMSTERDAM/BUDAPEST PAR D.C.6 DE LA K.L.M. DU 21/6/1956 T.PAér. 28	200

LITTERATURE

LOT 24 : "COMMENT FABRIQUE-T-ON UN T.P. PAR F. DE PAUW BXL 1967 HISTOIRE DE LA PRESSE ET DE L'ART GRAPHIQUE A TRAVERS LES T.P. PAR PRO-POST	100
LOT 25 : "LES TIMBRES-POSTE" PAR UBERTO TOSCO EDITION "GRANGE BATE- LIERE" S.A. PARIS 1970	170

26. BELGIQUE : 1278/83 + 1286/89 + 1304/05	**	145	58
27. 1329/32 + 1337/39	**	118	47
28. 1329/32 + 1344/47	**	110	44
29. 1372/73 + 1391/93 + 1427/31		134	54
30. 1454/60		135	54
31. 1470/73 + 1492/95		135	54
32. 1519/22 + 1532/35		147	59
33. 1532/35 + 1539/40		110	44
34. 1547/48 + 1557/60		113	45
35. 1571/72 + 1588 + 1590		100	40
36. 1599/1600 + 1605/07		110	44
37. 1627/35 (10)		2550	1020
38. 1627/35 (20)		5100	2040
39. 1836 + 1843/48		155	62
40. 1921/22 (2)		160	65
41. 1940/43		150	60
42. 1955/57		110	45
43. 1978/82		225	90
44. 2023 + 2127 + 2137 + 2236		1000	415
45. 2031/33		220	90
46. 2244/46		200	80
47. 2398/99		200	80
48. 2432/34		200	80

49. BELGIQUE : Carnets 3 à 7 inclus	**	1060	445
50. Carnets 8 et 9		265	100
51. Carnets 10 à 14 inclus		240	100
52. BF 33 + 35 + 37 + 40/41		570	230
53. BF 34		300	130
54. BF 40/41 + 43 + 44 + 46/47		375	170
55. BF 38 + 1315/17		150	60
56. 777/80		675	300
57. 987/89		520	220
58. 1053/62		360	160
59. 1102/07		500	210
60. 1216/21		225	100
61. 1225/30		200	80
62. PA 26/27 triptyque	*	2000	700
63. Taxe 1	**	400	170
64. 4 FDC Dynastie	ob.	315	120

65. BELGIQUE : 45	**	3250	1250
66. 52	ob.	1500	300
67. 55	**	150	60
68. 62	ob.	800	200
69. 83	**	1450	600
70. 326/32	*	3000	800
71. 495	**	1300	400
72. 573/82		165	60
73. 583/92		160	60
74. 593/600 + 601		135	50
75. 602A		400	120
76. 603/12		275	100
77. 674/89A		1250	450
78. 690/91		255	100
79. 697/700		150	60
80. 701/09		175	75
81. 710/15		170	70
82. 716/24		195	80
83. 728/36		645	260
84. 743/47		700	300
85. 751/55	*	1735	500
86. 787/91	**	2100	900
87. 924/26		465	200
88. 961/63		525	220
89. 968/72		217	80
90. 987/89		520	220
91. 994/95		380	160
92. 998/1004		1300	520
93. CF 400/03		1450	560
94. Carnets 3/6 + 8/11 + 13/15		1175	450

95.	<b>BELGIQUE</b> : 74/80 .....	*	14000	4500
96.	165/76 .....	ob.	17700	5500
97.	272 A/K .....	*	30000	12000
98.	308/14 .....	**	6200	2200
99.	351/52 .....		1500	6000
100.	353/55 .....		4500	1600
101.	356/62 .....		11000	4400
102.	377/83 .....		23500	9000
103.	394/400 .....	ob.	5380	1900
104.	582 B sur carte .....	**	4500	1800
105.	674/89 + 674/89 A .....		1250	450
106.	1102/07 .....		500	200
107.	BF 4 .....	ob.	5200	2000
108.	BF 27/28 .....	**	11500	4500
109.	CF 15/27 .....	ob.	1500	500
110.	CF 400/03 .....	**	1450	500
111.	CF 404/06 .....		2600	1000
112.	FDC 1032/36 .....	ob.	1500	500
113.	FDC 1147/49 .....		500	200
<hr/>				
114.	<b>BELGIQUE</b> : 504/11 .....	*	1300	400
115.	538/46 .....		180	60
116.	1114/20 .....		420	125
117.	1147/49 .....	**	275	85
118.	1153/58 .....		450	150
119.	1216/21 .....		225	70
120.	1627/35 (4) .....		1000	320
121.	<b>FRANCE</b> : 1248/52 .....	*	110	130
122.	<b>LUXEMB.</b> : 1 .....	ob.	2000	530
123.	132/34 .....		400	100
124.	141 .....		600	150
125.	208 + 219/25 .....		155	45
126.	209/13 .....	*	200	50
127.	214/18 .....		300	80
128.	564/66 + 589/94 .....		335	85
129.	465/70 .....		300	80
130.	1013/17 .....		200	65
<hr/>				
131.	<b>BELGIQUE</b> : 29 obl. Journaux .....	ob.	2200	600
132.	182 non dentelé .....	**	2500	800
133.	189 .....		120	45
134.	221/33 .....	ob.	2600	650
135.	308/14 .....		2000	500
136.	807/10 + 810A .....	FDC	4000	1 000
137.	973/78 .....	**	1500	550
138.	1605/07 non dentelés .....		1350	500
139.	2159 + 2159 P .....		1635	700
140.	Feuillet luxe 28 .....		1500	500
141.	Service 60 + 60b .....		2850	1000
142.	Taxe 56/65 .....		3000	1250
143.	CF 404PH - 06 .....		2600	1100
144.	CF 50 bulletins expédition .....		-	150
145.	<b>ALLEMAGNE</b> : CF 50 bulletins expédition .....		-	150
146.	<b>CONGO BELGE</b> : BF 2 .....	**	1400	500