

La prochaine réunion du club pour la saison 1998-1999 se tiendra :

**le jeudi 17 SEPTEMBRE 1998**

à partir de 20h.15 en la salle du premier étage de la "Brasserie du Commerce", rue du Commerce, 26 à WAVRE.

Les lots de la réalisation inter-membres sont exposés à partir de 19h.30  
Distribution des nouveautés par André Clusman.

Mini-causerie : "De la cote des timbres-poste pour collections au nouveau catalogue officiel de Belgique (C.O.B.)", par Jean-Louis DECHESNE

Tombola animée par Jean Deraed :

Belgique : N° 2370/75 - BF 67 Belgica 90 ** .....	2000 BEF
Belgique : N° 1031 - Expédition antarctique ** .....	1300 BEF
Belgique : N° BF 36/37 - Roger de Le Pasture ** .....	300 BEF
Belgique : N° 1978/82 - 150 ans de la Belgique ** .....	225 BEF
Belgique : N° 1188/92 - Malines; Conférence interparlem. ** .....	150 BEF
Belgique : N° 1940/43 - Culturelle 1979 ** .....	150 BEF
Belgique : N° 2566/67 - Porcelaine ** .....	120 BEF
Belgique : N° 1599/1600, 1605/07 - Festivals, Belgica 72 ** .....	110 BEF
Belgique : N° 1843/48 - Culturelle 1977 ** .....	110 BEF
Belgique : N° 1877/80 - Solidarité 1977 ** .....	100 BEF
Berlin occid. : N° 96/97 - 17 juin 1953 - ob. ....	190 FRF
Allemagne : N° 439/40 - Dresde et Breslau - ob. ....	150 FRF
Suisse : N° 531/35 - Pro Patria 1953 - ob. ....	120 FRF
Suisse : N° 517/20 - Centenaire télécommun. - ob. ....	50 FRF
Saint-Marin : 3 FDC de 1997 - ob. ....	210 BEF

## PROCHAINE MANIFESTATION

Le dimanche 20 septembre, de 10 à 17h.00, Gerpennes Environnement et le cercle philatélique de Gerpennes organisent la dixième exposition mycologique au collège Saint-Augustin, rue du château d'en-bas à Gerpennes-centre.

Bureau de poste temporaire avec oblitération spéciale sur le thème champignon, de 10 à 17h.00.

Bourse des collectionneurs (philatélie, numismatique, cartophilie, livres, B.D.). Souvenirs philatéliques.

Restauration à partir de 12h:00 : velouté et omelette aux champignons. Bière et fromages du terroir...

**Renseignements : 071 50.24.36**

# COMPTE RENDU DE LA RÉUNION DE COMITÉ DU 06.08.1998

COMPTE RENDU DE LA REUNION DE COMITE DU 06/08/1998

LA REUNION DU COMITE S'EST TENUE AU LOCAL HABITUEL ET FUT OUVERTE A 20H15 POUR SE TERMINER VERS 21H30.

LA POLITIQUE GENERALE DU CLUB POUR LA SAISON 1998/1999 RESTE INCHANGÉE; C-A-D : COTISATION INCHANGÉE, LE SYSTEME DES BONS D'ACHAT ET LE CONCOURS CONTINUENT COMME LORS DE LA SAISON PRECEDENTE.

NOTRE BOURSE "TOUTES COLLECTIONS" SE DEROUlera CETTE ANNEE A L'HOTEL DE VILLE, COMME D'HABITUDE, LE QUATRIEME DIMANCHE D'OCTOBRE ET NON LE TROISIEME.

LA SITUATION FINANCIERE DU CLUB EST BONNE VOIRE SATISFAISANTE. CEPENDANT; FORCE EST DE CONSTATER UNE BAISSSE TRES NETTE DU RESULTAT DES VENTES.

COMME L'ANNEE 1998 MARQUE LE QUARANTIEME ANNIVERSAIRE DE NOTRE CLUB LE COMITE A DECIDE DE MARQUER "LE COUP". EN EFFET, APRES WAVRIAPHILEX QUI FUT UN SUCCES TOTAL (LE TRESORIER EST HEUREUX), LES REJOUISSANCES CONTINUENT :

- 1) UN SOUPER SERA ORGANISE LE 21/11/1998 A L'I.P.E.S. DE WAVRE: LE MENU N'EST PAS ENCORE CONNU, LES RENSEIGNEMENTS SUIVRONT.
- 2) LE TRADITIONNEL CADEAU DE FIN D'ANNEE SERA EXCEPTIONNELLEMENT DISTRIBUE LORS DE LA REUNION DU 17/09/1998. CE CADEAU SERA UN CATALOGUE; EN EFFET LE COMITE A DECIDE QUE TOUS LES MEMBRES EN ORDRE DE COTISATION AU 01/06/1998 RECEVRONT LORS DE LA REUNION DU MOIS DE SEPTEMBRE UN CATALOGUE C.O.B. 1999.

DIVERS AUTRES POINTS FURENT EGALEMENT DEBATTUS :

CHALLENGE "ROGER MIESSENS". FAUTE DE PLUS AMPLES RESEIGNEMENTS EMANANT DE THYLE PHILATELIE, IL NOUS EST IMPOSSIBLE POUR L'INSTANT DE DONNER UN CLASSEMENT GENERAL. CEPENDANT NOUS POUVONS VOUS COMMUNIQUER LA VICTOIRE DU CERCLE PHILATELIQUE ROMAN DE WAVRE, ET QUE NOTRE CLUB SE CLASSE RESPECTIVEMENT PREMIER EN CLASSE "PRECURSEURS" ET TROISIEME OU QUATRIEME EN CLASSE "PHILATELIE".

AFIN DE NE PAS TERNIR CE BEAU RAPPORT, MAIS MA FONCTION M'Y OBLIGE ET SOUS L'IMPULSION DE BERNARD HANNO (RESPONSABLE DES CIRCULATIONS) NOUS SOMMES OBLIGES (ENCORE UNE FOIS ET POUR NE PAS CHANGER) DE CONSTATER QUE CERTAINS MEMBRES CONSERVENT DES CIRCULATIONS UN CERTAIN TEMPS VOIRE UN TEMPS CERTAIN A LEUR DOMICILE. UN APPEL EST FAIT POUR REMEDIER A CETTE SITUATION.

DANIEL EGGEN

information presse

## Communiqué important relatif à l'Euro et les timbres-poste

La Poste apportera sa contribution à l'entreprise de vulgarisation de l'euro. Les timbres-poste sont, à cet effet, un moyen efficace étant donné qu'ils représentent plusieurs valeurs et qu'ils sont utilisés par toute la population.

Les dates importantes d'application de l'Euro sur les timbres-poste belges sont les suivantes:

1.10.1999

Le 1er octobre 1999, la Poste émettra le premier timbre-poste indiquant la double valeur BEF/EUR. Ce timbre sera à l'effigie royale d'Albert II. C'est à cette date, en effet, que La Poste commémora le 150<sup>e</sup> anniversaire du tout premier timbre belge émis en 1849.

A partir du 1er octobre 1999, tous les timbres imprimés et émis par La Poste indiqueront systématiquement leur valeur faciale en BEF et en EUR, et ce jusqu'au 31 décembre 2001.

1.1.2001

A partir du 1er janvier 2001, La Poste ne vendra plus de timbres dont la valeur n'est exprimée qu'en BEF.

1.1.2002

Jusqu'au 31 décembre 2001, la mention de la valeur en euro sera purement indicative, puisque le calcul de l'affranchissement total se fera toujours en francs belges.

A partir du 1er janvier 2002, toute nouvelle émission de timbres-poste affichera uniquement des valeurs exprimées en euro.

1.7.2002

Jusqu'au 30 juin 2002, on pourra utiliser des timbres-poste dont la valeur est exprimée uniquement en BEF. Jusqu'à cette date, on pourra aussi échanger des timbres en BEF contre les timbres en EUR.

Comme il est d'usage depuis des années, cela se fera à raison de feuilles complètes à 75 % de leur valeur totale.

Après le 30 juin 2002, La Poste ne reprendra plus de timbres, ni en BEF, ni en EUR.

A partir du 1er juillet 2002, il n'y aura que les timbres indiquant des valeurs en EUR ou en BEF/EUR qui auront cours légal.

Les timbres-poste émis sans valeur faciale resteront, bien entendu, valides, et ce type de timbre paraîtra désormais régulièrement.

## CONCOURS DU CERCLE PHILATÉLIQUE DE WAVRE 1998

### 4ème étape : Question du mois d'octobre 1998

**Belgique** : Un timbre de la libération série dite "Roi casqué", C.O.B. n° 165 à 178

- oblitération de l'année 1920-1921 20 pts.
- oblitération des années suivantes avant leur mise hors cours 10 pts.
- qualité de la dentelure 30 pts.
- centrage du timbre 30 pts.
- fraîcheur 20 pts.

### GRAND-DUCHÉ DE LUXEMBOURG

Au cours de l'exposition JUVALUX en juin dernier, un sondage a été effectué pour déterminer les plus beaux timbres luxembourgeois des années 1996 et 1997.

Le choix s'est porté en 1er sur le timbre "Rose Grande-Duchesse Charlotte" à 16 F. de la série "Rose 1997" parue le 3 mars 97.

Le choix s'est ensuite porté sur la série "50 ans de la S.N.C.L." pour l'ensemble des voitures électriques "série 2000" parue le 4 mars 1996.

Le timbre spécial "Moulin de Kalborn" à 16 F., de la série "Moulins" du 16 octobre 1997 a reçu le 3ème prix. Il est inspiré par un dessin à la plume de l'artiste Jean-Pierre Gleis (1889-1965) qui a étudié à l'Académie Julian à Paris et à l'Ecole d'Art de Munich et a laissé un choix appréciable d'aquarelles et de dessins à la plume de très haute qualité.



("Le Soir" - 4 juin 1998)

### WAVRE ■ Le cercle local a 40 ans

## Exposition et prévente de timbres sur le sport

**A** l'occasion des 40 ans du club, nous avons tenu à marquer le coup en organisant une exposition compétitive provinciale et une prévente de timbres, explique Hubert Havrenne qui préside depuis 15 ans le Club philatélique de Wavre (1). Comme les autres préventes ont lieu à la Côte et dans le Luxembourg, nous nous attendons à une invasion de Bruxellois, Anversois et Limbourgeois. Des collectionneurs soucieux d'obtenir le fameux cachet daté.

Devant l'ampleur sans cesse croissante de la tâche, les collectionneurs ont changé leur fusil d'épaule à la fin de la Deuxième Guerre mondiale en optant pour les collections thématiques (sur les JO, les oiseaux, Beethoven...) ou pour l'histoire de la philatélie postale. Notre hobby a ceci de particulier qu'il nous passionne en nous apprenant l'histoire, précise Hubert Havrenne.

A l'inverse, c'est parfois la compétence professionnelle qui dicte le choix de la collection. Ainsi, Pierre Gilson, connu pour son commerce de bois à Wavre, collectionne tout ce qui a trait aux forêts, techniques de coupe, etc. Et Daniel Eggen, qui travaille aux chemins de fer, collectionne les timbres de « service », c'est-à-dire de chemins de fer. Quant à Guy Otten — une personnalité à Wavre! —, on sait qu'il est détenteur d'une collec-

tion ayant pour thème les... personnalités et se composant à la fois du timbre et de l'autographe de celles-ci.

L'actuel secrétaire est, avec Joseph Stalens, le seul membre fondateur du club — la fédération des Cercles philatéliques de Belgique compte 411 clubs dont 18 dans le Brabant wallon — encore en vie. De grands souvenirs, outre la création des trois timbres « wavriens » (l'Hôtel de ville en 1986, le « Jeu de Jean et Alice » et Maurice Carême en 1987)? Les clubs heureux n'ont pas d'histoires, lance-t-il, en faisant remarquer que les réunions mensuelles attirent une cinquantaine de membres, soit la moitié de ceux-ci.

Si la moyenne d'âge se situe dans la cinquantaine, il est intéressant de signaler que le club a lancé une section jeunes (8 à 15 ans) dont s'occupe Alain Pipart, le trésorier. Et parmi eux quelques mordus qui rêvent déjà à Karpov. Pour les échecs? Nenni. Parce que le champion russe possède la plus riche collection — dont le Termonde « centre renversé » — des timbres de Belgique.

Ch. S.

(1) Exposition compétitive et prévente d'une série de trois timbres spéciaux consacrés au sport (football, balle peilote et volley) ces samedi et dimanche, de 10 à 17 h à l'Hôtel de ville de Wavre. Rens.: 010-84.44.42.

## Pour les timbrés de sport

Ces samedi 6 et dimanche 7 juin, le club philatélique de Wavre fête le quarantième anniversaire de sa fondation par une exposition-compétition, mais surtout par la prévente de trois timbres consacrés au sport. Dont un feuillet spécial Coupe du monde de football.

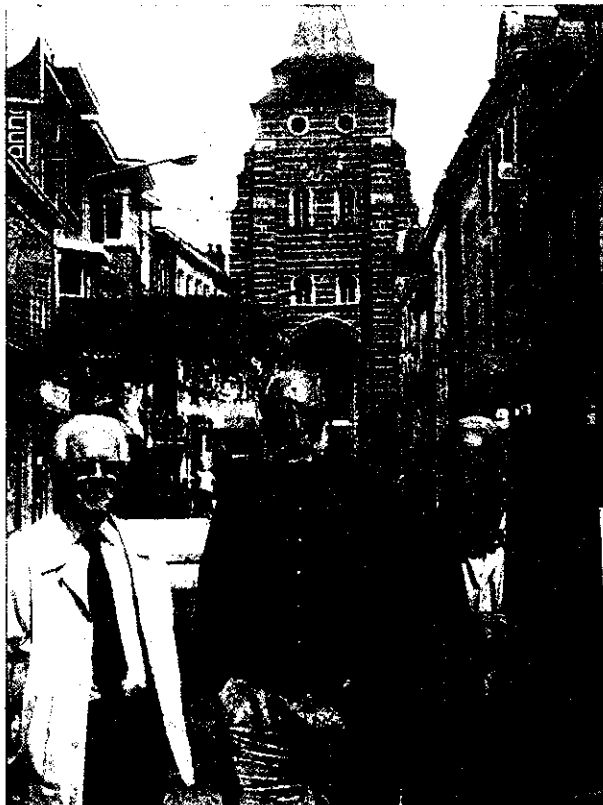

**F**ONDÉ le 7 octobre 1958, le club philatélique de Wavre fait partie de la Fédération royale des cercles philatéliques de Belgique, qui réunit 411 clubs.

Ce week-end, il fêtera son quarantième anniversaire par une exposition provinciale compétitive, mais aussi par la prévente de trois timbres, dont un dédié à la coupe du monde de football.

Dans le cloître de l'hôtel de ville, les visiteurs pourront rencontrer plusieurs négociants spécialisés et ainsi compléter leurs collections.

### Compétition

C'est la première fois qu'une exposition compétitive provinciale est organisée en Brabant wallon. Trente-quatre collections seront présentées dans 175 cadres.

Les différentes disciplines de la philatélie y seront représentées : aérophilatélie, philatélie traditionnelle, entiers postaux, maximaphilie, philatélie thématique, histoire postale et philatélie de la jeunesse.

Trois membres du club participent à cette exposition compétitive : Pierre Van Hoorebeek avec *Les oiseaux de Buzin* ; Alain Pipart avec *La poste de Wavre de 1714 à 1849* et Daniel

Eggen avec *Les timbres de service, timbres pour servir...*

Un jury composé d'une quinzaine de spécialistes jugera les collections. Si la collection présentée obtient 75 % en provinciale, elle peut aller concourir en nationale.

À ce niveau, si le concurrent obtient 85 %, il peut alors participer aux compétitions internationales.

### Un peu d'histoire

C'est donc le mardi 7 octobre 1958, qu'une vingtaine de philatélistes se réunissent pour fonder le club. De cette vingtaine de pionniers, il ne reste plus aujourd'hui que Joseph Stalens et Guy Otten. La présidence a été confiée au colonel Edmond Carlier.

La première manifestation marquante a été l'exposition de novembre 1961. Un timbre à date spécial consacré au jumelage entre Wavre et Hénin-Liér-tard (Pas de Calais) a été utilisé pendant trois jours.

Après la démission du colonel Carlier, la présidence est alors assumée par le général Léonce Van Oost. C'est lui qui a l'honneur d'accueillir la première prévente d'un timbre-poste spécial. Celle-ci marque le dixième anniversaire du club en décembre 1968. Il s'agissait du timbre de Noël.

Le président Van Oost décède en février 1969. Le mois suivant, à la demande du comité, Jean Van Impe prend la présidence.

Une deuxième prévente est organisée en novembre 1970. Il s'agissait à nouveau du timbre de Noël.

### Première bourse d'échanges

En décembre 1974, le club organise la prévente du timbre-poste spécial consacré à Adolphe Quetelet.

L'année suivante, le club met sur pied sa première bourse d'échanges. Celle-ci connaît un franc succès et a encore lieu, tous les ans, le troisième dimanche d'octobre, à la salle des fêtes et au cloître de l'hôtel de ville.

Lors de la journée du timbre 1979, une exposition, qui dure une semaine, se tient à Ottignies.

Le 20 octobre 1983, le président Van Impe décède. En décembre, lors de l'assemblée générale annuelle, Hubert Havrenne accepte de prendre la présidence.

En juin 1986, en collaboration avec le cercle philatélique roman et le syndicat d'initiative, le club présente le premier timbre-poste spécial consacré à la cité du Maca : la façade de l'hôtel de ville.

Dix mois plus tard, il obtient la prévente du deuxième timbre évoquant Wavre : le jeu de Jean et Alice.

Peu de temps après un troisième timbre-poste spécial évoque le Wavrien le plus célèbre : le poète Maurice Carême.

Toutefois, l'émission de ce timbre étant trop proche de celle de celui du Jeu de Jean et Alice, Wavre n'en a pas obtenu la prévente. Celle-ci a eu lieu à Braine-l'Alleud !

Ce week-end, à l'hôtel de ville, ce sera à nouveau la fête des philatélistes, qui seront sans doute rejoints par quelques fans de foot désireux de conserver tout ce qui touche à la Coupe du monde...

La proclamation du palmarès de l'exposition aura lieu le dimanche à 17 h.

G.O.

Le président Havrenne en compagnie des deux derniers pionniers : J. Stalens et G. Otten. (Photo VA - W010492)

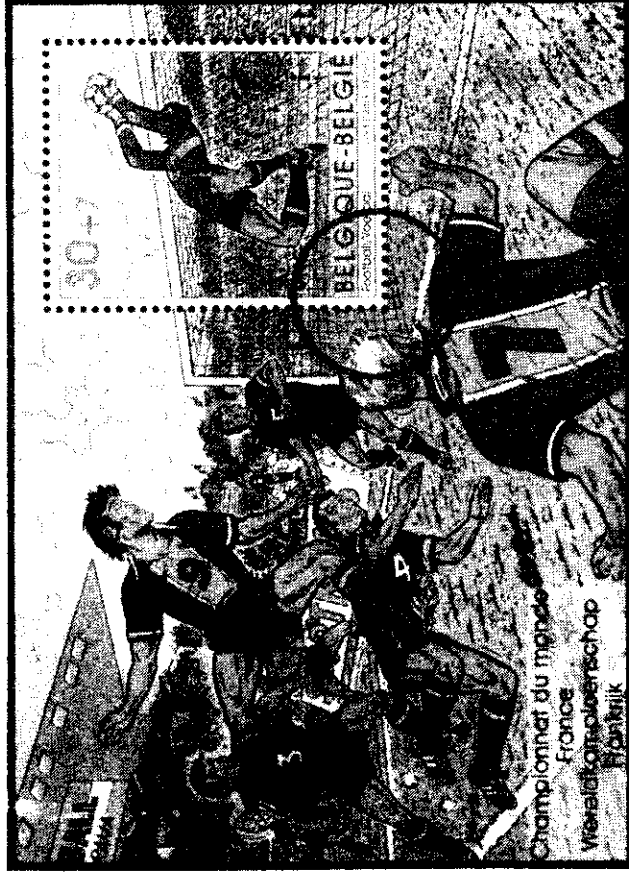

### Timbres dédiacés

Samedi et dimanche, le bureau de poste temporaire sera ouvert de 10 à 17 h, à l'hôtel de ville de Wavre.

Une oblitération spéciale sera apposée sur les documents philatéliques revêtus de timbres d'une valeur minimale de 15 F. On pourra acheter les trois timbres verifiés et/ou prévente.

Réalisés par Raymond Reding (présent samedi de 10 à 17 h pour les dédiacés), ils sont consacrés à la balle pelote, au handball, et à la Coupe du monde de football (voir ci-contre).

Les deux autres lieux de prévente sont Dixmude et Athus.

Les mordus de foot apprécieront sans doute ce timbre spécial réalisé dans le cadre de la Coupe du monde de football, dessiné par Raymond Reding.

### PETITE ANNONCE

- A vendre : feuillets ministériels de 1984 à 1987.

M. CHANTRAIN, rue des Frères Poels, 11 - 1325 - DION VALMONT

Tél. : 010/84.02.70

## 1958 - 1998

### EDITORIAL

Après la célébration du 40ème anniversaire de la fondation du "Club Philatélique de Wavre" par l'organisation de l'exposition compétitive provinciale "WAVRIAPHILEX" ainsi que de notre bourse philatélique du 25 octobre prochain, le club organise, en faveur de ses membres, un banquet qui clôturera les festivités du 40ème anniversaire.

Le trésorier, Alain Pipart, a décidé de délier largement les cordons de la bourse du club.

En effet, après la décision d'offrir à chaque membre en règle de cotisation au 30 juin 98, le CATALOGUE OFFICIEL 1999 lors de la réunion de septembre, le club invitera ses membres à un dîner qui se tiendra le

**SAMEDI 21 NOVEMBRE 1998 à 19h.30 au  
WAVRE HÔTEL  
rue du Manil, 91  
1301 WAVRE**

Le menu que nous avons concocté pour que chacun puisse y trouver son appétit se trouve au verso de cette page.

La participation, symbolique, pour les membres, est de 250 BEF. De plus, chaque membre aura le droit de se faire accompagner d'une personne de son choix mais au prix normal de 1.000 BEF.

De cette façon et en tenant compte de la remise gratuite du COB 1999, de l'intervention du club au banquet du 40ème anniversaire et des bons de présence aux réunions, le CLUB PHILATÉLIQUE DE WAVRE aura redistribué à chacun de ses membres un montant de plus de 2.000 BEF pour une cotisation de ... 250 BEF !

Et tout ceci grâce à la bonne gestion de notre patrimoine et au dévouement des animateurs du club.

*Hubert Havrenne  
Président*

## MENU DU 40ème ANNIVERSAIRE

Apéritif de bienvenue et zakouskis

Buffet froid à volonté :

- *Tomates aux crevettes grises*
- *Panaché de saumon et Elbot*
- *Darne de poissons*
- *Roulades d'asperges au jambon*
- *Terrines du marché*
- *Œufs farcis à la mousse de jambon*
- *Cascade de jambon aux Kiwis*
- *Salades de crudités*

Buffet chaud à volonté :

- *Rôti de bœuf aux poivrons*
- *Escalope de volaille aux ananas*

Dessert :

- *Omelette Norvégienne*

Café

1/4 de vin blanc  
1/4 de vin rouge

## BULLETIN D'INSCRIPTION

Mr, Mme, Melle.....

adresse : .....

membre du Club Philatélique de Wavre

s'inscrit pour le dîner d'anniversaire du 21 novembre 1998.

Il sera accompagné d'une personne invitée

- Membre du club : ..... 250 BEF

- Une personne invitée ..... 1.000 BEF

Total : ..... .....

à verser au compte : **556-0191470-53**

du Club Philatélique de Wavre.

Date et signature :

---

**A REMETTRE ou à RENVOYER à :**

Alain PIPART,

Chaussée de Louvain, 76

1300 WAVRE



**Date limite : 31 octobre 1998.**

## Wavriaphiléx a accueilli plusieurs milliers de visiteurs

Le week-end dernier, pour fêter son 40<sup>e</sup> anniversaire, le club philatélique de Wavre a organisé une exposition compétitive provinciale. Celle-ci était jumelée avec la prévente des timbres-poste spéciaux consacrés au sport. Et cette prévente a récolté un joli succès.

**T**OUT AU LONG du week-end, plusieurs milliers de personnes ont rejoint l'hôtel de ville de Wavre pour acquérir les nouveaux timbres, mais aussi pour admirer l'exposition présentée par plus de trente exposants dans 175 cadres.

Hubert Havrenne, président du club philatélique de Wavre, a remercié toutes celles et tous ceux qui se sont dévoués pour l'organisation de cette manifestation philatélique.

Marcel Van der Mullen, président de la Fédération royale des cercles philatéliques de Belgique, a attiré l'attention des philatélistes sur l'introduction de l'Euro en 2002. Cette introduction va rendre hors service tous les timbres belges émis en francs belges.

Enfin, le bourgmestre a mis à l'honneur les deux derniers fondateurs du club: Joseph Stalens et Guy Otten.

Un vin d'honneur a ensuite été offert à tous les invités.

### Médaille d'or à Jean Debast

Dimanche, vers 17 h, Léo De Clercq, président du jury, a donné connaissance du palmarès de l'exposition compétitive provinciale.

Il a tenu, tout d'abord, à souligner combien ce fut un vrai plaisir de pouvoir collaborer avec le comité d'organisation.

Dans le palmarès on note l'attribution d'une médaille d'or pour la collection de Jean Debast sur *Les objets recommandés de 1794 à 1914*.

De plus, cette collection a obtenu le prix André Decré, président du conseil provincial de la Fédération royale des cercles philatéliques de Belgique.

Le prix spécial du ministre fédéral de la Fonction publique, André Flahaut, a été attribué à Jean-Pierre Flamand pour son *Courrier aérien au départ du Congo*.

Le prix du député permanent Pierre Boucher a été offert à Roger Callens pour sa collection *US militair post 1941-1945*.

Quant aux membres du club philatélique de Wavre qui prenaient part à cette compétition, signalons que Daniel Eggen s'est vu remettre la médaille Grand Argent pour *Les timbres de service, timbres pour servir* et qu'Alain Pipart a obtenu une médaille d'argent avec sa collection *La poste à Wavre de 1714 à 1849*.

Si Pierre Van Hoorbeek n'a pas été classé, c'est parce que ses oiseaux de Buzin ne correspondaient pas aux critères officiels établis par la fédération. Toutefois, le jury, unanime, a considéré que son travail est très intéressant sur le plan didactique, surtout pour les jeunes.

G.O.

# Mais ma parole, ils sont timbrés !



• La séance académique aura vu Joseph Stalens et Guy Otten, les deux membres fondateurs encore en activité au sein du club, mis à l'honneur

Le club philatélique de Wavre vient de fêter son 40<sup>e</sup> anniversaire en organisant notamment une exposition compétitive provinciale et une prévente de timbres "sports".

Ce fut un succès total pour le président Hubert Havrenne et son vaillant comité. Pensez donc : plus de trente exposants et 180 cadres détaillant les différentes disciplines que la philatélie générale, cela ne se voit pas tous les jours.

Si bien que personne au sein du comité ne fut surpris de voir autant de monde défiler entre les tables d'exposition.

Au cours de l'inauguration de cette superbe manifestation qui occupait non seulement la salle des fêtes de l'hôtel de ville mais aussi le cloître, le bourgmestre Charles Aubecq a tenu à mettre à l'honneur, les deux membres fondateurs encore en activité au sein du club wavrien, à savoir Joseph Stalens et Guy Otten.

Ces derniers reçurent un superbe vase décoré aux écussons de



la ville. Les deux super-anciens furent longuement applaudis par une assistance nourrie. Ce grand moment précéda le verre de l'amitié au cours duquel les deux

amis commentèrent, au gré de leur mémoire, les meilleurs moments de la philatélie wavrienne.

M.G.

## REALISATION INTER-MEMBRES DU JEUDI 17 SEPTEMBRE 1998

PAYS	DESCRIPTION	DEPART
<u>I.) BELGIQUE</u>		
LOT 1	1 L. OBL. ANVERS TOURNAI BRUGELETTE VERS TOURNAI ANNEE 1911 T.P. 30 (S/L 150) TARIFS EXACTS	100
LOT 2	1 C.P. DE NILLEN A BXL DU 22/4/1914 T.P. 108 OBL. DEPOT RELAIS (DELFOSSE INDICE "B" 100/250 Frs)	45
LOT 3	1 C.P. DE ALLE A LIEGE DU 16/08/1907 REXPEDIEE VERS PXL T.P. 53 OBL DEPOT RELAIS (DELFOSSE INDICE "B" 100/250 Frs)	80
LOT 4	1 L. ASSUREE EN FRANCHISE PARTIELLE DE 4080 Frs. EXPEDIEE DE BXL A GREZ DOICEAU LE 12/10/1928 T.P. 197 (2) 208 T.P. DEFECTUEUX DOC PEU FREQUENT TARIF EXACT DU 15/12/1927 AU 30/11/30 TAXE AU POIDS : FRANCHISE EXPEDITEUR CAISSE D'EPARGNE RECOMMANDATION : 1,50 Frs. DROIT PROPORTIONNEL : 0,20 Fr PAR 1000 Frs.	275
LOT 5	1 BORD. COLIS POSTAL D'ANVERS A LOUVAIN DU 03/06/1929 T. CH. FER 168 TARIF EXACT DOC PEU FREQUENT	210
LOT 6	1 L. REC. D'ANVERS A PARIS DU 2/10/1927 T.P. 248 (2) en paire TARIF EXACT	250
LOT 7	1 ECHANTILLON SANS VALEUR REC. DE SCHAERBEEK A MOIGNEE DU 02/07/1953 T.P. 848 - 859 TARIF EXACT	95
LOT 8	1 L. PAR HELICOPTERE DE B'XL A DUISBOURG (ALLEMAGNE) DU 7/5/1956 PAR LIERE LIAISON AERIEENNE T.P. 988 (2) TARIF EXACT	100
LOT 9	1 IMP. DE VERVIERS A VERVIERS DU 2/8/57 T.P. 1013 (S/L 150) TARIF EXACT	65
LOT 10	2 L. VERS HOBOKEN DES 23 ET 24/04/1969 T.P. 1488 OBL AMBULANTS BXL/OSTENDE ET OSTENDE/BXL TARIFS EXACTS	60
LOT 11	5 FEUILLETS SOUVENIR + 5 FEUILLETS MALVAUX T.P. 1399/1403 1408/1409, 1419, 1420, 1421, 1437/1442, 1519/1522, 1534, 1537, 1863/1866, 2628 + BF 43 ET 44	300
<u>II.) BELGIQUE FRANCHISE</u>		
LOT 12	1 L. DE TOURNAI A GREZ DOICEAU DU 15/1/1926 + CACHET BILINGUE "ARMEE BELGE HOPITAL MILITAIRE DE TOURNAI" + GRIPPE DE L'AUTORITE	95
LOT 13	1 L. D'ANVERS A GAND DU 09/06/1919 + CACHET DOUBLE CERCLE "CORRESPONDANCE PRIVEE ARMEE BELGE"	75
<u>III.) BELGIQUE ENTIERS-POSTAUX</u>		
LOT 14	10 C.P. N°6, 13, 23, 126, 152, 190, 191, 191 M1 ET 196 DONT 2 TAXEES ET 1 VERS PAYS-BAS	100
LOT 15	4 E.P. -10% NEUFS N° 15 Fr. 15 N01, 17 M1 ET 19	120
LOT 16	AVIS DE CHANGEMENT D'ADRESSE N° 21 NEUF - COMPLET	80
LOT 17	AVIS DE CHANGEMENT D'ADRESSE N° 23 NEUF - COMPLET	90



IV.) BELGIQUE TAXE

LOT 18 : 1 C.P. DE STEINACH (AUTRICHE) A HAN SUR LESSE EN POSTE RESTANTE DU 13/8/1937 T.P. 444, 451 + T.Tx; BELGE 35 POUR POSTE RESTANTE - TAXATION EXACTE 95

V.) ETRANGER

LOT 19 : ALLEMAGNE  
1 E.P. "HITLER" N° P 312 TYPE 9 NEUF " LE FUHRER NE CONNAIT QUE LE COMBAT, LE TRAVAIL ET LE SOUCIS" CAT. MICHEL 20 DM 125

LOT 20 : GRAND DUCHE LUXEMBOURG  
2 C.P. VERS ANVERS OBL. "ECHTERNACH-ETTELBRUCK CONVOYAGE"  
-1° : T.P. 90 DU 11/6/1914  
-2° : T.P. 232 DU 18/08/1932 100

LOT 21 : GRAND DUCHE LUXEMBOURG  
1 L. VALEUR DECLAREE DE 2445 FL. DE LUXEMBOURG A BXL DU 11/05/1970 T.P. 408 ET 759 + ETIQ. DE NON DISTRIBUTION 225

LOT 22 : AUTRICHE  
1 E.P. DE SMYRNE A BXL DU 22/11/1987 ADRESSE A LOUIS MOENS 75

LOT 23 : ETATS-UNIS  
63 DOCUMENTS (L., C.P., E.P.,..... PERIODE 1919/1995  
AFFRANCHISSEMENTS VARIES 300

LOT 24 : ANGLETERRE  
23 E.P. PERIODE 1892/1930 200

VI.) CARTES-POSTALES

LOT 25 : 1 CARNET + 75 C.P. DIVERSES BELGIQUE, FRANCE, PAYS-BAS,... 375

26.	BELGIQUE : 25 enveloppes "Recommandé"	-	250
27.	25 enveloppes "Recommandé"	-	250
28.	Divers : 25 enveloppes "Recommandé", Express...	-	250
29.	BELGIQUE : 987/89 .....	**	520 210
30.	1102/07 .....	500	200
31.	1139/46 .....	510	205
32.	1153/58 .....	480	190
33.	1163/68 .....	515	205
34.	1176/81 .....	720	290
35.	1198/1203 .....	220	90
36.	1233/38 .....	170	70
37.	1272/77 .....	110	45
38.	1344/48 .....	100	40

39.	BELGIQUE : 1354/58 + 1374/80 .....	**	130	50
40.	1437/42 .....		110	45
41.	1448/51 + 1454/55 .....		111	45
42.	1452/53 + 1456/60 .....		105	40
43.	1532/35 + 1539/40 .....		110	45
44.	1547/48 + 1557/60 .....		114	45
45.	1662/66 .....		115	45
46.	1677/82 .....		130	50
47.	1738/42 .....		117	45
48.	1759/61 .....		100	40
49.	1785/88 .....		120	50
50.	1800/02 (4) .....		200	80

51.	BELGIQUE : 2 .....	ob.	2200	600
52.	41 .....		1500	400
53.	71/73 .....	**	850	350
54.	325 .....		5000	2000
55.	436 .....		2400	950
56.	438/45 .....		1100	450
57.	756/60 .....		1100	450
58.	880/91 .....		12500	4900
59.	1031 .....		1300	550
60.	S 64 P.B. (4) .....		1800	600
61.	Oc. 62/78 .....	*	6300	1700
62.	Oc. 84/100 .....		6000	1600
63.	CF 178/201 .....	ob.	3000	950
64.	CF 400 PH sur document ..		5000	1250
65.	CONGO BELGE : BF 2 .....	**	1700	500
66.	LUXEMB. : 511/13 .....		3000	1000

67.	BELGIQUE : 16 los. de pts. 336 Soignies	ob.	2100	600
68.	16A - obl. rurale VERVIERS		3000	800
69.	751/55 .....	*	1740	600
70.	786 .....	**	800	360

71.	<b>BELGIQUE</b> : 787/91 .....	**	2100	945
72.	810A .....		2000	900
73.	892/97 .....		3600	1620
74.	BF 29 .....		2800	1260
75.	PR 117/18 .....		1200	540
76.	1159 - Var. 1 .....		250	115
77.	1221 - Var. ....		550	245
78.	1222 - Var. ....		300	135
79.	BF 16 - Var. ....		1100	495
80.	PO 502/10 .....		600	270
81.	PO 758/68 .....		3000	1350
82.	PO 792A - 10 dents vert ...		100	45
83.	<b>FRANCE</b> : 90 .....		165	410
84.	239 .....		150	375
85.	Préo 64 .....		225	560
86.	<b>BERGEDORF</b> : 6 .....	(*)	400	400
87.	<b>Gde. BRET.</b> : 4 .....	ob.	350	500
88.	<b>CHINE ALLEMANDE</b> : 48 .....	*	400	800
89.	<b>MONACO</b> : Préos 11/18 .....	**	280	700
90.	<b>SUISSE</b> : 41 .....	ob.	450	650
91.	141C tête-bêche .....		1000	1500
<hr/>				
92.	<b>BELGIQUE</b> : 1096/1101 .....	**	500	200
93.	1133/38 .....		800	320
94.	1182/87 .....		365	145
95.	1205/11 .....		250	100
96.	1233/38 .....		170	70
97.	1437/42 .....		110	44
98.	1454/60 .....		135	55
99.	1466/73 .....		125	50
100.	1677/82 .....		130	50
101.	1759/61 .....		100	40
102.	1785/88 .....		120	50
103.	1877/80 .....		100	40
104.	1893/96 .....		100	40

105.	<b>BELGIQUE</b> : 1932/35 + BF 54 .....	**	220	90
106.	1955/57 .....		110	45
<hr/>				
107.	<b>BELGIQUE</b> : 1233/38 .....	**	170	70
108.	BF 43 (1241) .....		300	120
109.	BF 36/37 .....		300	120
110.	1437/42 .....		110	45
111.	1677/82 .....		130	50
<hr/>				
112.	<b>BELGIQUE</b> : BF 67 (2370/75) .....	**	2000	800
113.	BF 69 (2568) .....		330	130
114.	BF 69 (2568) .....		330	130
<hr/>				
115.	<b>SUISSE</b> : 477/80 .....	*	35	70
116.	481/92 .....	ob.	150	300
117.	493/96 .....		45	90
118.	502/06 .....		165	330
119.	547 .....		26	50
120.	<b>ALLEMAGNE</b> : 441/61 .....		530	1060
121.	462/66 .....		500	1000
122.	467/69 .....	*	315	630
123.	470/77 .....	ob.	1650	3300
124.	513/21 .....	*	700	1400
125.	535/38 .....		1300	2600
126.	612 .....	**	875	1750
127.	637 .....		500	1000
128.	639 .....		460	920
129.	640/51 .....		375	750
130.	<b>BERLIN OCC.</b> : 57 .....	ob.	400	800
131.	58/59 .....		900	1800
132.	61/65 .....	**	500	1000
133.	60 .....	ob.	400	1000
134.	66/67 .....		375	750
135.	68/72 .....		650	1300
136.	73 .....		250	500

137.	<b>BERLIN OCC.</b> : 74/76 .....	ob.	225	450
138.	77/86 .....		325	650
139.	87/91 .....		375	750
140.	92/95 .....	**	200	400
141.	102 .....	*	400	800
142.	125/135A .....	**	400	800
143.	339/52 (sauf 351A, 351D et 351H)		183	365
144.	<b>BELGIQUE</b> : 1955/57 .....	**	110	45
145.	1978/82 .....		225	90
146.	idem .....		225	90
147.	1999/2000 .....		115	45
148.	2273/76 (x 6) .....		800	320

# WAVRE

Salle des Fêtes de l'Hôtel de Ville  
**DIMANCHE 25 OCTOBRE 1998**  
**DE 9 À 18 HEURES**

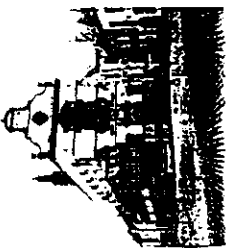

Wavre - 2000/10/1998

## BOURSE PHILATELIQUE ET CARTOPHILE

**Organisation :**

*Club Philatélique de Wavre*  
*ruelle Bavay, 4*  
**1390 ARCHENNES**  
**Tél. : 010/84.44.42**