

La prochaine réunion du club se tiendra :

le jeudi 20 MAI 1999

à partir de 20h.15 en la salle du premier étage de la "Brasserie du Commerce",
rue du Commerce, 26 à WAVRE.

Les lots de la réalisation inter-membres sont exposés à partir de 19h.30
Distribution des nouveautés par André Clusman

Mini-causerie : "**L'utilisation des grands Montenez**" par Hubert Havrenne,
président du club philatélique de Wavre.

Tombola animée par Claude Dewals :

Belgique : N° 237/39 **	750 BEF
Belgique : N° 484/87 **	575 BEF
Belgique : N° 527/31 **	520 BEF
Belgique : N° 512 **	150 BEF
Belgique : N° 418A/26 **	110 BEF
Belgique : N° 315/16 **	100 BEF
Belgique : N° 234/36 **	100 BEF
Belgique : N° 456/57 **	85 BEF
Belgique : N° 182 **	75 BEF
Belgique : N° 568/72 **	75 BEF
Finlande : N° 519/21 ** (thématique trains)	75 FRF
Nouvelle-Zélande : N° 417/18 ** (thématique trains)	50 FRF
Suède : N° 411/13 ** (thématique trains)	35 FRF
France : N° 879 **	30 FRF
France : N° 1054 **	22 FRF

ECOLE DES JEUNES

Les prochaines réunions de l'école des jeunes auront lieu les vendredis
28 mai et 25 juin de 17 à 19h.00, à la Brasserie du commerce, rue du
Commerce 26 à Wavre (1er étage).

Renseignements : Alain Pipart - 010/22.37.79

ECOLE DE PHILATÉLIE

Le mardi 25 mai, à partir de 18h.30, la 2ème réunion de l'école de philatélie
se tiendra en la salle du premier étage de la Brasserie du Commerce, rue
du Commerce, 26.

Elle s'adresse à tous les amateurs de philatélie de 7 à 77 ans!

Renseignements : Alain Pipart - 010/22.37.79

CONCOURS DU CERCLE PHILATÉLIQUE DE WAVRE 1999

C. JUIN 1999

Timbre n° 2022 (50 Frs. Baudouin "Lunette" Grand format)

- | | |
|--|---------|
| 1. Oblitération du Brabant wallon | 40 pts. |
| 2. Oblitération d'une ville de Wallonie | 30 pts. |
| Oblitération d'une ville de Flandre | 20 pts. |
| Oblitération de Bruxelles | 10 pts. |
| 3. Oblitération manuelle | 20 pts. |
| Oblitération mécanique | 10 pts. |
| 4. Qualité et centrage de l'oblitération | 20 pts. |

D. OCTOBRE 1999

Timbre C.O.B. n° 1684 (Saxophone et A. Sax)

- | | |
|---|---------|
| 1. Oblitération manuelle de DINANT | 35 pts. |
| Oblitération mécanique de DINANT | 25 pts. |
| Oblitération de Wallonie | 10 pts. |
| 2. Qualité dentelure et fraîcheur du timbre | 30 pts. |
| 3. Qualité d'oblitération et centrage de celle-ci | 35 pts. |

BONNE CHANCE ! BONNE RECHERCHE ! BON AMUSEMENT !

RECHERCHE CORRESPONDANT

Un jeune collectionneur roumain de 28 ans, cherche à faire des échanges. Il propose des timbres neufs et oblitérés de Roumanie, de Bulgarie, de Hongrie, d'URSS, d'Europe de l'Est... Il recherche des timbres de Belgique, du Luxembourg, de France et des Pays-Bas.

Son adresse : Maneaz Mirel, STR. MATEESCU, 5
BL. 20 APT. 66
12 PLOESTI 2000
ROMANIA

A vendre

Six albums "Nos gloires" Editions Historia	1.800 BEF
"La Patrie belge" Editions du Soir 1830-1930	1.200 BEF
"La Patrie belge" Editions du Soir 1830-1905	500 BEF
Pot en grès frappé des armes de la Ville de Wavre	2.500 BEF

Guy Otten, rue Haute 24 - 1300 WAVRE (010/22.25.12)

Prochaines manifestations

- 13 mai : Bourse à Liège - Complexe Belle-Ile.
- 15 et 16 mai : PHILABOURSE 99 - Palais des expositions de Charleroi Hall 4. Entrée 80 BEF.
- 24 mai : Grande bourse internationale organisée par le Cercle Royal Philatélique Peruwelzien. Salle communale l'Avenir, Halle Urbaine. De 9 à 18h.00. **Péruwelz**
- 29 mai : Phila 2000 à Courcelles : 1ère Bourse de 9 à 17h.00. Rue du 28 juin 102 - Salle du St-Lambert - Courcelles.
- 12 juin : Bourse de 8h.30 à 18h.00. Salle de l'Ancienne Abbaye à Malmédy.
- 29 septembre au 3 octobre : BRUPHILA '99. Exposition philatélique nationale pour collections de toutes les classes de compétition. 150 ans du premier timbre-poste belge. Parc des Expositions de Bruxelles - Palais 2 du Heysel.

Le coin de la sympathie

Ces derniers temps, trois de nos membres ont été hospitalisés : Luc Cuvelier, Pierre Van Hoozenbeeck et Monsieur Fivez.

Nous leur souhaitons prompt et complet rétablissement et espérons les voir parmi nous lors de nos prochaines réunions.

Carte de membre de la FRCPB

Vous trouverez, attachée à votre bulletin, la carte de membre 1999 de la Fédération Royale des Cercles Philatéliques de Belgique. Cette carte vous donne droit à l'entrée gratuite de la Bourse dominicale qui se tient au Résidence Palace à Bruxelles. De plus, chaque année au mois de novembre, un tirage permet de gagner un bon d'achat de 1.000 BEF auprès des négociants affiliés à la Chambre Professionnelle.

L'An 2000

Les calendriers de l'an 2000 seront recherchés par bon nombre de collectionneurs. Et principalement par les philatélistes qui seront intéressés par celui que propose le comité organisateur de l'exposition nationale BRUPHILA 99. Le club de Wavre se charge de prendre les inscriptions pour la souscription à ce calendrier.

Pensez-y pour vos cadeaux de fin d'année et pour faire plaisir à vos correspondants étrangers.

L'an 2000 sera unique. Le calendrier philatélique aussi !

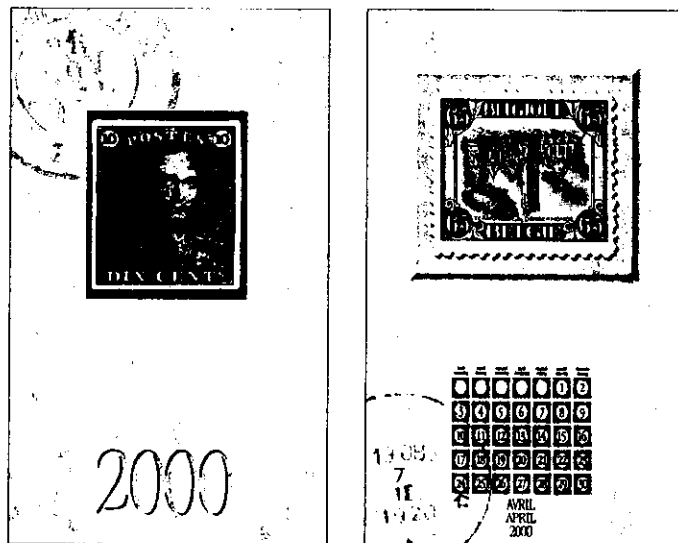

Une vraie pièce de collection.

Les reproductions en grand format de 12 timbres qui ont marqué 150 ans de philatélie belge.

Une très haute qualité graphique.

25 x 42 cm.

Et, déjà : un planning de 2001.

En souscription auprès de votre Président
au **prix exceptionnel** de 350 Fr. jusqu'au 31 mai 1999,
au lieu de 495 Fr. (prix de vente BRUPHILA '99).

REALISATION INTER-MEMBRES DU JEUDI 20 MAI 1999

PAYS	DESCRIPTION	DEPART
<u>I.) BELGIQUE</u>		
LOT 1	: 1 L. DE CINEY A NAMUR DU 09/08/1871 T.P. 30 TARIF EXACT	100
LOT 2	: 1 L. DE BXL A GEEL DU 13/3/1920 T.P. 154 TARIF EXACT TRACE ADHERENCE SUR T.P. AFFRANCHISSEMENT PEU COMMUN	1000
LOT 3	: 1 L. REC. DE GREZ DOICEAU A COCROU DU 28/3/1936 T.P. 340 401 (3) TARIF EXACT	340
LOT 4	: 1 L. REC DE CHARLEROI A BXL DU 12/12/1947 T.P. 724 T TARIF EXACT	110
LOT 5	: 1 ECHANTILLON S/VALEUR REC. DE SCHAERBEEK A MAGNEE DU 2/7/53 T.P. 847 - 847 A TARIF EXACT	85
LOT 6	: 6 CARTES MAXIMA T.P. 2630/2635 C.O.B. 600 Frs.	200
<u>II.) BELGIQUE TAXE</u>		
LOT 7	: 1 C.I. DE LONDON A BXL DU 22/12/1905 MARQUE DE TAXATION ANGLAISE ANNULEE EN BELGIQUE CAR T.P. COTE VUE	100
LOT 8	: 1 L. DE CASABLANCA A VERVIERS DU 2/4/1940 T.P. 135 ET 188 (DEFECTUEUX) TAXEE PAT T.Tx. 36 CENSURE MILIT. FRANCAISE + BANDE FERMETURE	225
LOT 9	: 1 PUBLIBEL N° 1115 BE LIEGE A WOLUWE DU 21/12/1952 TAXE PAR T.Tx. 35 (2)	110
LOT 10	: 20 L. PERIODE 1991/1992 AVEC MARQUES "T"	100
<u>III.) BELGIQUE FRANCHISE</u>		
LOT 11	: 1 L. REC. EN FRANCHISE PARTIELLE (COMMUNE) DU 23/10/1937 DE MIDDELKERKE A VERVIERS T.P. 419, 420 ET 430 TARIF EXACT EXPLIQUATION JOINTE : OBL. TOURISTIQUE MIDDELKERKE	145
LOT 12	: 1 C.P. DU 7ième REGIMENT DE LIGNE VERS BOOM DU 14/12/1939	100
<u>IV.) BELGIQUE liers VOLS, VOLS SPECIAUX,....</u>		
LOT 13	: 1 C. COMM. lier VOL GROUPE BELGIQUE/CONGO ET RETOUR DU 20/10/37 AVION MISSIONNAIRE PHALENF CAT VDB N° 310	150
LOT 14	: 1 C.P. COURRIER SPECIAL PAR BALLON 3ième EPREUVE 5ième COUPE GORDON BENNET LIEGE/ZALAU DU 11/9/1938 T.P. 467 + T.P. ROUMAIN 488 CAT. VDB N° 488	65
LOT 15	: 1 C.P. COURRIER SPECIAL IMABA BXL/BALE DU 21/8/1948 T.P.Aée. 15/17 CAT. VDB N° 509	150
LOT 16	: 1 L. TARIF FACTURE T.P. 924 OBL. BUREAU POSTE AUTOMOBILE A VERS BXL II DU 13/9/53 TARIF EXACT TRANSPORT PAR BALLON "VILLE DE BXL" VERSO VIGN. ERIN. N° 68 CAT VDB N° 516	85

V.) BELGIQUE TELEGRAPHES

LOT 17 : 2 RELEVES DE COMMUNICATIONS TELEPHONIQUES ET TELEGRAPHIQUES
DE TOURNAI A DEUX ACREN PERIODE 1930/1933
2 OBL. TEL. DIFF. DE TOURNAI 170

VI.) BELGIQUE ENTIERS-POSTAUX

LOT 18 : 1 ENVELOPPE N° 2 D'HOUDENG A BXL DU 27/02/1880 (SUPERBE) 300
LOT 19 : 1 ENVELOPPE N° 6 DE MONS A MORLANWELZ DU 06/10/1903 50
LOT 20 : 1 CARTE-LETRE N° 11 A (AVEC BORDS) D'ANVERS A PRLANGEN
(ALLEMAGNE) DU 19/11/1887
1 CARTE-LETRE N° 25 (AVEC BORDS) D'UCCLE A TIEL (HOLLANDE)
DU 19/11/1920 210

VII.) ETRANGER

LOT 21 : GRAND DUCHE LUXEMBOURG
1 L. DE LUXEMBOURG A LUXEMBOURG VIA ZURICH PAR lier VOL
LUXEMBOURG ZURICH DU 3/2/1948 T.P. 402 A 405 (PRIFIX 2000) 700

LOT 22 : 1 IMP. D'ECHTERNACH A NEW-YORK DU 23/7/1970 T.P. 660 (2)
662 (2) OBL. DIFF. D'ECHTERNACH + GRIFPE IMPRIME VOIE DE
DE SURFACE 130

LOT 23 : FRANCE
1 AEROGRAMME N° 10.02 NEUF (YVERT 80 FF) 80

LOT 24 : 32 CARTES ILLUSTRÉES PERIODE 1912/1955 300

LOT 25 : ANDORRE ESPAGNOL
4 FEUILLES MAXIMA DE 1977 T.P. 263, 264, 266 ET 274 80

26.	BELGIQUE : 1627/35 sur FDC soie	ob.	2000	600
27.	8		4600	1600
28.	292 H	**	2200	900
29.	292 H sur CM	ob.	2300	1000
30.	353/55	*	1700	600
31.	410	**	5500	2475
32.	582B		5000	2250
33.	BF 10		775	350
34.	BF 10A		750	340
35.	BF 21	ob.	400	120
36.	BF 31	**	6000	2700
37.	BF 63		360	160

38.	AUSTRALIE :71	ob.	80	120
39.	S 8 - Perforation II		75	110
40.	SUISSE : 41		450	525
41.	BF 9	(*)	325	475
42.	BF 10		300	450
43.	BF 12		525	775
44.	FRANCE : 2355/60	**	180	450
45.	C 2753		60	150
46.	PA 5/6	*	300	450
47.	BURUNDI : 172/87 + PA 25/33 ND	**	2800	1200
48.	CONGO BELGE : 173/75/77/77A/78A		1600	720
49.	TCHÉCOSLOV. : 203/05		1500	3750
50.	ESPAGNE : BF 8	*	200	400

51.	FRANCE : 148/51	*	950	1000
52.	168		225	225
53.	252		1000	1000
54.	256		600	660
55.	267		240	250
56.	276		675	675
57.	277		675	675
58.	C 2004	**	1750	1880 (!)
59.	BELGIQUE : 465A	**	650	190
60.	BF 7	*	1500	450
61.	BF 15/16		1700	510
62.	BF 30		7000	2100
63.	pour tourisme 1965-71	**	208	60
64.	1278/1312 (année 1964)		366	110
65.	1354/58 (2)		120	35
66.	1557/60 (4)		280	80
67.	1785/88 (4)		480	140
68.	1978/82 (4)		900	270
69.	2264 (4)		260	75
70.	2302 (4)		240	70
71.	PA 15/32	ob.	450	130
72.	C 18	**	1500	450
73.	RT 1 avec souche		7000	1900

74.	CONGO BELGE : 3	*	1750	440
75.	29 (oblitér. plume)	ob.	700	180
76.	61	*	800	200
77.	95/103		360	90
78.	135/49		1220	300
79.	209/13		1250	315
<hr/>				
80.	BELGIQUE : 18 (12 nuances)	ob.	1800	500
81.	134 V1	**	8500	3300
82.	404/06		725	300
83.	438/45		1150	490
84.	513/18	*	1200	350
85.	787/91		1340	390
86.	926 (variété épaulette)	**	800	295
87.	973/78		1550	550
88.	1070		3500	1400
89.	2159 + 2159 P		1435	600
90.	BF 33/34		520	150
91.	BF 36/37		300	100
92.	OC 84/100	*	6400	1600
93.	P.V. 99 A	ob.	5000	1000
94.	CF 400 PH s/doc.	ob.	7000	1750
95.	CF 404 PH/06	**	2600	1100
<hr/>				
96.	VATICAN : 669/72 + 582/92 + 576/78 .	**	37	110
97.	CHINE : 2387		200	400
98.	LOMBARDO-VENETIE : TB 18	ob.	1200	1260
99.	AUTRICHE : 290/96	*	250	375
100.	ROUMANIE : 137/44	**	550	1100
101.	LEVANT AUTRICH. : 9	ob.	250	375
102.	<i>(ce lot n'existe pas)</i>			
103.	LEVANT AUTRICH. : 10	ob.	150	225
104.	13		150	225
105.	CROATIE : 46/48 + 69/71	*	80	120

106.	DANEMARK : 192	ob.	225	340
107.	NORVEGE : 128/31	*	190	70
108.	CONGO : 95/99		190	70
109.	100/03		170	65
110.	106/11	**	4500	1890
111.	118/31	*	435	160
112.	135/49		1220	450
113.	BELGIQUE : 51	ob.	700	250
114.	53/67		5500	1930
115.	98 (4)		1600	560
116.	126/28		2950	1100
117.	BF 62	**	380	155
118.	ALLEMAGNE : 43a	ob.	650	650
<hr/>				
119.	BELGIQUE : 43/45	*	2500	500
120.	48/49		1250	250
121.	63		2800	650
122.	71/73		340	75
123.	81/83		1400	300
124.	114		850	200
125.	120		215	50
126.	133		1300	300
127.	145		1700	400
128.	149		1000	250
129.	209/10		4500	1000
130.	238		275	75
131.	306		400	100
132.	326/32		5200	1200
133.	356/62		5200	1200
134.	391/93		480	120
135.	471/77		675	140
136.	478		400	100
137.	504/11		1700	400
138.	519/26		1000	250
139.	743/47		550	120
140.	756/60		720	180

141.	BELGIQUE : 785/86	*	1300	270
142.	827/31		1900	420
143.	834/40		1250	320
<hr/>				
144.	BELGIQUE : 150/63	ob.	42500	15000
145.	165/78	*	28500	10000
146.	342/50		21000	8000
147.	363/74		35000	13000
148.	436/37	**	4800	1800
149.	488/95		2400	900
150.	504/11		5150	2000
151.	513/18		2900	1100
152.	785/86		2500	1000
153.	827/31		3400	1300
154.	860/62		2500	1000
155.	BF 38		6200	2400

BRUPHILA '99

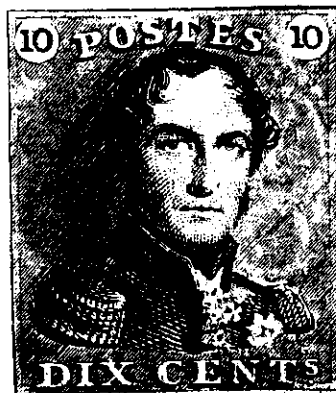

150 ANS DU PREMIER
TIMBRE-POSTE BELGE
EXPOSITION
PHILATELIQUE
NATIONALE
BRUXELLES - HEYSEL
29.9.- 3.10.1999
ENTREE GRATUITE

BIBLIOTHÈQUE À VENDRE (suite)

SIMENON (Georges)	Maigret et la jeune morte	100 BEF
	Maigret à New-York	50 BEF
	Une vie comme neuve	50 BEF
	Maigret se défend	50 BEF
	Feux rouges	80 BEF
	En cas de malheur	50 BEF
	Les nouvelles enquêtes de Maigret (V)	100 BEF
	Les nouvelles enquêtes de Maigret (VI)	100 BEF
	Les mémoires de Maigret	100 BEF
	Un Noël de Maigret	100 BEF
	La neige était sale	350 BEF
	Maigret et l'inspecteur malgracieux	100 BEF
	Marie qui louche	260 BEF
	Maigret et son mort	50 BEF
	Le fils Cardinaud	200 BEF
La mort de Belle	60 BEF	
La Marie du port	250 BEF	
Les frères Rico	50 BEF	
Maigret et les braves gens	100 BEF	
Maigret se trompe	100 BEF	
Wavre, Bierges, Limal	100 BEF	
Flocons de neige	50 BEF	
Aline Milou	50 BEF	

Guy OTTEN, rue Haute, 24 - 1300 Wavre - 010/22.25.12

UN EXPRESS NON CONFORME

Cet envoi express de Villers-la-Ville, du 30.IX.50 devait être affranchi de 1,75 fr. pour le port de la lettre plus la taxe d'express de 6,- fr soit 7,75 fr. L'expéditeur ne parvenant pas à faire le montant exact, affranchit son envoi avec des timbres pour un total de 7,80 fr. soit 5 cts. de trop.

Le pli est déposé au bureau télégraphique de Villers-la-Ville à 12 heures, sur la ligne de chemin de fer Ottignies-Charleroi. Il arrive à Villers-Perwin à 17 heures, le cachet télégraphique de cette localité en atteste (verso).

Il est à remarquer que le timbre n° 707 au profit des prisonniers de guerre n'est plus valable, ayant été mis hors cours le 1.10.46. De plus, le timbre n° 820 de 4 fr est un dernier jour d'utilisation (mise hors cours le 1.10.50).

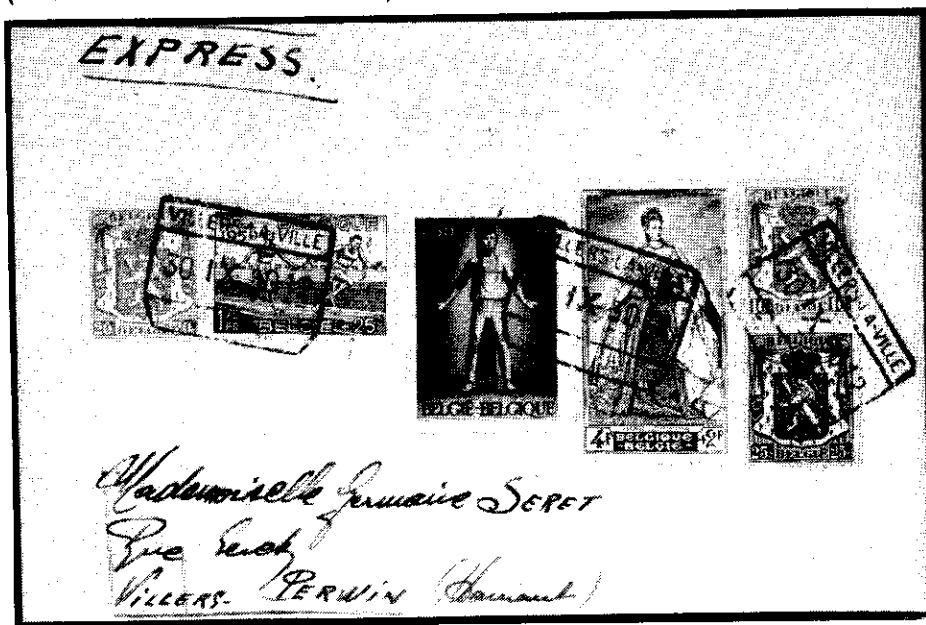

H.H. - N.F. 130 - 1/99 - 31.01.99