

La prochaine réunion du club aura lieu :

le jeudi 21 juin 2001

à partir de 20h.15, en la salle du premier étage de la "Brasserie du Commerce", rue du Commerce, 26 à Wavre.

Les lots de la réalisation inter-membres sont exposés à partir de 19h.30

- Distribution des nouveautés par André Clusman.
- Tombola animée par Claude Dewals :

Belgique : N° 478 **	1.300 BEF
Belgique : N° 457 A/B **	700 BEF
Belgique : N° 407/09 **	600 BEF
Belgique : N° 446 **	260 BEF
Belgique : N° 512 **	150 BEF
Belgique : N° 418A/26 **	110 BEF
Belgique : N° 479/80 **	75 BEF
Belgique : N° 384 **	60 BEF
Belgique : N° 273/75 **	36 BEF
Belgique : N° 427 **	25 BEF
Hongrie : N° 1413/22 **	65 FRF
Hongrie : N° 1478/85 **	35 FRF
Hongrie : N° 1469/76 **	37,5 FRF
Hongrie : N° 1455/58 **	12,5 FRF
Hongrie : N° 1431/32 **	6,5 FRF

Prochaines manifestations

La Hulpe : samedi 7 juillet de 9 à 17h.00 : troisième réalisation inter-membres de l'amicale des cercles philatéliques du Brabant wallon et 18 e Bourse d'échanges de philatélie, de marcophilie, de numismatique et de cartophilie du cercle philatélique de La Hulpe à la salle des écoles communales, rue des Combattants 112 à 1310 La Hulpe.

Jette : samedi 14 juillet, de 10 à 18h.00 : vente et brocante philatéliques. Echanges à l'école Notre-Dame de Lourdes, 307 rue Léopold Ier. Réservations des tables : 02/428.75.67 ou 02/427.90.47 ou 02/428.43.06.

Ottignies : dimanche 2 septembre de 9 à 17h.00 : Bourse philatélique, cartophile, numismatique, marcophilie, B.D., Télécards... au Centre culturel, avenue des Combattants, 41.

Nivelles : dimanche 16 septembre de 9 à 17h.00 : 6e Bourse des collectionneurs au collège Ste. Gertrude, Faubourg de Mons, 1.

Petite annonce

Recherche livres de Georges Simenon :

L'Aventure	Le Bateau d'Emile
La Folle d'Itteville	La neige était sale (adaptation théâtrale de 1951)
Tant que je suis vivant	Je suis resté un enfant de chœur
A quoi bon jurer ?	On dit que j'ai 75 ans
Quand vient le froid	Les libertés qu'il nous reste
La femme endormie	Jour et Nuit

Guy OTTEN, avenue Vanpée 11 - 1300 Wavre - 010/22.25.12 ou 0479/54.75.94



Club philatélique de Wavre - Concours 2001

Septembre : Belgique - Timbre «Gaston Lagaffe» (C.O.B. 2484)

- | | |
|--|-----------|
| a) Oblitération de Wavre | 25 points |
| Oblitération d'une ville wallonne | 20 points |
| Oblitération d'une ville flamande | 15 points |
| Oblitération de Bruxelles | 10 points |
| b) Date de l'oblitération : 1992 | 25 points |
| Date de l'oblitération : 1993 | 20 points |
| Date de l'oblitération : 1994 à 2000 | 15 points |
| c) Qualité et centrage de l'oblitération | 25 points |
| d) Fraîcheur et dentelure du timbre | 25 points |

Novembre : Belgique - Un document avec cachet(s) oblitérant(s) daté(s) entre 01.01.1950 et 31.12.1960

- | | |
|------------------------------------|-----------|
| a) Si le cachet est de Wavre | 20 points |
| Si le cachet est d'une autre ville | 15 points |
| b) S'il y a un seul timbre | 20 points |
| S'il y a deux ou plusieurs timbres | 15 points |
| c) Qualité de ou des oblitérations | 20 points |
| d) dentelure de ou des timbres | 20 points |
| e) Fraîcheur du document | 20 points |

Concours 2001 du Club philatélique de Wavre

A l'issue de la première étape du concours 2001 du Club philatélique de Wavre, le classement se présente comme suit :

1. Gilson Pierre	84	9. Delfosse Michel	75,5
2. Staelens Joseph	79,5	10. Roland Guy	74
3. Questiaux Pierre	79	11. Boeynaems Florent	71,5
4. Clesse Freddy	78	12. Soille Jean-David	70
Leleux	78	13. Doyen Albert	69
Vanpée Alfons	78	14. Eggen Daniel	66
7. Bertrand Franz	76,5	15. Hanno Bernard	65
Clusman André	76,5	16. Pipart Alain	64

VILLE DE WAVRE



CABINET DE
L'ÉCHEVIN DES FINANCES

Wavre le 25 avril 2001

Club Philatélique de Wavre
Mr Guy OTTEN - Secrétaire
Av. Vanpée, 11

1300 Wavre

Monsieur,

J'ai le plaisir de vous informer de l'approbation par l'autorité de tutelle, du budget de la Ville de Wavre.

Cette décision va nous permettre de vous verser, dans le courant du mois de mai 2001, le subsidie décidé par le Conseil Communal en faveur de votre association.

Je m'en réjouis et vous prie de croire, Monsieur, en mes sentiments les meilleurs et tout dévoués.

Jean NOEL
Échevin des Finances.

UN PROGRAMME D'EMISSION ALLEGE EN 2002

Nous venons de recevoir le programme des émissions prévues en 2002. Par rapport à cette année, la diminution de la somme à déboursier pour acquérir les timbres-poste est sensible. Le montant global passe de 1.838,- frs à 1.315,- frs., ce qui représente une baisse de près de 30 %.

De plus, la surtaxe sur les valeurs faciales n'est que de 9,- frs. Voilà pour le positif.

Pour une fois que l'on peut être en accord avec la Direction de la Philatélie, il faut le souligner.

Regrettons néanmoins qu'il nous semble inutile d'émettre 62 timbres à 17,- frs., pardon à 0,42 € !

Espérons qu'avec la fin de la parution du feuillet de 20 timbres pour commémorer le 20ème siècle, nous aurons, en 2003, une diminution du nombre d'émissions de cette valeur que le grand public ne voit jamais.

Remarquons également que les préventes qui s'étendaient sur deux jours seront réduites à un jour. Le communiqué ne nous précise pas si ce sera le samedi ou le dimanche.

Cela prouve néanmoins le désintérêt du public pour ce genre de manifestation. Nous aimerions également connaître l'évolution du nombre d'abonnements aux nouvelles émissions depuis 5 ans. Si une réponse nous parvient à cette demande, nous ne manquerons pas de vous le faire savoir.

Hubert Havrenne

Programme des émissions des timbres-poste spéciaux 2002

Date Thème Valeur BEF Valeur €

Janv. 21.01	Sport Cyclisme + Tennis		4 x 17	4 x 0.42
Févr. 11.02	Promotion de la Philatélie "Ceci, le monde entier peut l'admirer" Belgica 2001 - concours de dessin 150 ^e anniversaire de l'Université d'Anvers.		17 + 4 1 x 17	0.42 + 0.10 1 x 0.42
Mars 4.03	BRUGES 2002 Capitale culturelle de l'Europe Femme et Art journée Internationale. de la femme		3 x 17 1 x 34 1 x 17	3 x 0.42 1 x 0.84 1 x 0.42
Avril 22.04	Journée du timbre Philatélie de l'ère de l'euro Chiens		1 x 19 5 x 17	1 x 0.47 5 x 0.42
Mai 13.05	Europa Le cirque Croix Rouge Grandes catastrophes		1 x 21 34 + 5	1 x 0.52 0.84 + 0.12
Juin 10.06	Abbaye de Leffe 850 ^e anniversaire Tourisme (feuille) Châteaux		1 x 17 10 x 17	1 x 0.42 10 x 0.42
Juillet 1.07	Chevaux (feuille) 100 ans Procession de chevaux à Opwijk		1 x 21 1 x 17 1 x 16	1 x 0.52 1 x 0.42 1 x 0.40
du 11 au 14 juillet : FilaCourtrai				
11.07	700 ^e ann. bataille des Eperons d'or (feuille)		1 x 23 1 x 17 1 x 21	1 x 0.57 1 x 0.42 1 x 0.52
12.07	Emission commune avec le Portugal (feuille)		1 x 21 1 x 17	1 x 0.52 1 x 0.42
13.07	Emission commune avec la Croatie		1 x 30 1 x 17	1 x 0.74 1 x 0.42
14.07	Philatélie de la Jeunesse		1 x 17	1 x 0.42
Septem. 2.09	Les droits de l'enfant Jean Rey (1902-1983)		1 x 17 1 x 21	1 x 0.42 1 x 0.52
Octob. 28.10	Noël et Nouvel-an (feuille)		10 x 17	10 x 0.42
28.10	Tour du 20 ^e siècle (feuille)		20 x 17	20 x 0.42

Annonces

- Recherche : HAITI : lettres 1881 à 1950, cartes anciennes-Poste maritime et consulaire - Préphilatélie 1804-1881.
MEXIQUE : Yv. & T. : 101-130
EGYPTE : Yv. & T. : 23 - 43 - Service 2 à 8, 10, 12.
SOUDAN : Yv. & T. : 1 à 8
André NAVARI, B.P. 10 - F 13361 MARSEILLE Cédex 10
Détails chez P. GILSON au club de Wavre.
- Preforés d'Allemagne, Suisse, France, G.B., demandés par :
G. BLANCK - Place de la Sinne 3 - F 68240 KIENZHEIM
M. GODARD - Cézérac, F 32160 BEAUMARCHES (Allem. uniquement).
- Recherche timbres avec Pub, Perforés G.B. - D - B - Fr.
J. Cl. LAMY, Route de la Frenais 1 - F 50700 SAINT-JOSEPH
- A. GOETHALS, Rue Joseph Wauters, 27 à B 1400 NIVELLES, recherche perforés de Grande-Bretagne.

Par le timbre, le franc survivra à l'euro

Le timbre en euros, c'est pour bientôt. Le 1er décembre, la valeur faciale se mettra au diapason de la monnaie unique. Apprenez déjà à dire 0,42 euro au lieu de 17 F. Dès à présent, les bureaux de poste sont d'ailleurs invités à écouler leur stock de timbres dont la valeur faciale est uniquement affichée en francs belges, histoire d'opérer la transition en douceur. Limpide.

Oui, mais que faire des «vieux» timbres que l'on continue à utiliser au gré des goûts et des couleurs ? Toutes ces estampilles collectionnées pour leur originalité, les carnets de timbres thématiques, voire même les anciens timbres au parfum de jadis qui n'ont pas pris un gramme d'intérêt mais peuvent encore connaître une vie d'affranchi ? Ou encore les quelques timbres de Noël que l'on espère encore écouler cette année ?

Bref, que faire de tous ces timbres «belges» ? Se dépêcher de les écouler d'ici le mois de décembre ? Envoyer à l'avance vœux, cartes d'anniversaire, invitations ? Ou se résigner à les classer au rayon nostalgie, comme les billets jaunis de 50 ou 20 F non échangés à temps ?

Que nenni ! Comme les diamants, les timbres sont éternels. Le passage à l'euro n'y changera rien : les belles estampilles à la valeur faciale indiquée en francs belges seront toujours valides au lendemain de la généralisation de la monnaie unique. Bien sûr, au guichet, l'achat se fera en euros mais, sous la langue ou l'éponge, le timbre à coller pourra être d'une valeur faciale indiquée en euros ou en francs belges. Il faudra seulement se munir de sa calculette et effectuer la conversion inverse de celle que nous allons effectuer d'ici décembre. Et apposer peut-être des timbres de 70 centimes et 75 centimes à l'effigie du roi Léopold de 1934 (les plus anciens encore valables) ou n'importe quel timbre émis après le 16 avril 1962, date à partir de laquelle tous les timbres ont une durée de validité illimitée.

Mort le franc belge ? Qui sait, grâce à quelques collectionneurs acharnés, il aura peut-être une durée de vie illimitée.

Philippe Bodeux

(«Le Soir» - 05.05.2001)

Réalisation inter-membres du JEUDI 21 JUIN 2001

Lot	Pays	Description	Etat	Cote	Départ
1. Belgique					
LOT 1	:	1 C.P. D'ANVERS A BXL DU 26/05/1906 T.P. 56 TARIF EXACT OBL. MANUELLE ET MECANIQUE DE BXL		100	
LOT 2	:	1 IMP. DE Bxl A NAMUR DE 1901 T. Preo N° 1 REOUVERTURE DE LA SAISON AU THEATRE ROYAL DE LA MONNAIE		85	
LOT 3	:	1 L. REC. DE BXL A VIENNE DU 22/09/1934 T.P. 389 (2) TARIF EXACT T.P. PERFO « B P » BANQUE DE PARIS		175	
LOT 4	:	1 L. DE MALINES A VILLERET (SUISSE) DV 15/09/1935 T.P. 285 339 387 TARIF EXACT		150	
LOT 5	:	1 FEUILLET SOUVENIR T.P. 471/477 C.O.B T.P. OBL. 675 F. ORL. SPECIALE OOSTENDE REINE DES PLAGES		200	
LOT 6	:	1 L. REC. DE GAND A BXL DU 26/09/1941 T.P. 531 (S/L 300) TARIF EXACT		100	
LOT 7	:	1 L. DE BXL A BXL VIA LA HAYE « PAR HELICO » DU 05/11 1947 T.P. 749 + T.P. HOLLANDAIS 469 (2) CAT VDB N° 469 B		125	
LOT 8	:	1 CARTE DE MEMBRE DE BRUGES A ALOST DU 28/07/1952 T.P. 885 (S/L/ 100) TARIF EXACT		100	
LOT 9	:	1 L. REC D'INCOURT A GENAPPE DU 5/3/1952 T.P. 832 747A TERIF EXACT 2 ETIQUETTES DIFF. « ABSENT... »		125	
LOT 10	:	1 L. REC. DE LONGUEVILLE A WAVRE DU 24/03/1956 T.P. 847 ET 925 (5) TARIF EXACT OBL. DEPOT-RELAIS LONGUEVILLE CAT DELFOSSE TYPE 51		145	
LOT 11	:	10 L. VOLS SPECIAUX PAR HELICOPTERE DES 24,25 ET 26/09/1951 (ANVERS TURNHOUT, BXL, CHARLEROI, NAMUR, ETC...) T.P. 864 (S/L 200) TARIFS EXACTS CAT VDB N° 501 / 501 I		950	
LOT 12	:	3 F.D.C. BLOCS 54, 55 ET 56 C.O.B. 560 F		175	
LOT 13	:	35 DOC. (L., C.P., IMP. + 2 L. CONTRE REMBOURSEMENT) AFFRANCHISSEMENTS MECANIQUE PERIODE 1939/1967		250	
LOT 14	:	1 IMP. D'ANVERS A EGHEZEE DU 11/04/1961 AFFR. MEC. VERSO PUB « CHCKEN SOUP »		100	
LOT 15	:	1 CARTE DE PROPAGANDE SOUTIEN AUX FOURONS « SOS FOURONS » T.P. 1269 SURCH. « AURAIT DEFENDU LES FOURONS » DU 15/04/1964		100	
LOT 16	:	1 L. DE BXL A NEW-YORK DU 18/05/1947 COURRIER SPECIAL POUR L'EXPO PHILATELIQUE DE NEW-YORK T.P. A& 18/20 ET 18A/20A CAT VDB N° 448		100	
LOT 17	:	1 FEUILLET SOUVENIR T.P. 2404 INAUGURATION ATELIER T.P. MALINES OBL. 23/06/1993 C.O.B. 16.000 Frs.		3500	
2. Belgique CH. DE FER					
LOT 18	:	1 FORM. D'ENGAGEMENT D'ANVERS A HEIST OP DEN BERG DU 05/04/1952 T.SERV. 37 (S/L 600) TARIF EXACT		190	
3. Belgique CANTONS DE L'EST					
LOT 19	:	3 FELDPSTBRIEVEN 1915/1918 DE SOLDATS ALLEMANDS VERS WAIMES		150	
LOT 20	:	1 C.I. D'EUPEN A BOLLAND DU 11/08/1921 T.Pocc. 87 TARIF EXACT		100	
LOT 21	:	1 CARTE RECEPISSE D'EUPEN A HARELBEKE DU 30/03/1938 T.P. 428 (2) TARIF EXACT OBL. TOURISTIQUE D'EUPEN		95	

4 Belgique GUERRE 14/18

LOT 22	:	1 L. DE JEMAPPES A MONS DU 20/08/1914 T.P. 123 TARIF EXACT CACHET ARRIVEE MONS 23/08/1914 + MANUEL RECU LE 08/09/1914 LETTRE AYANT VOYAGE LORS DE « LA BATAILLE POUR LA Belgique » (DINANT CHARLEROI MONS) DU 22 AU 24/08/1914		275	
LOT 23	:	1 L. DE MOLENBEEK VERS PRISON DE TURNHOUT DU 18/12/1917 T.P.OCC 15 CENSURE DE BXL DOC PEU FREQUENT		250	

5. Belgique TAXE

LOT 24	:	1 C.P. DE DEAUVILLE A BXL DU 17/08/1928 T.P. 174 TAXEE PAR T.TX.37 ET 43		95	
LOT 25	:	1 C.P. DE MULHOUSE A BXL DU 05/07/1939 T.P. 360 ET 409 TAXEE PAR T.TX 31 ET 43		95	

26.	Belgique :	148	**	150	50
27.		189		120	50
28.		245/48		185	60
29.		429/35		6250	2200
30.		593/601		140	50
31.		568/72 + 573/82		265	90
32.		716/24		225	75
33.		743/47		750	250
34.		807/10		600	200
35.		823/25		620	200
36.		838		750	200
37.		880/89		2300	500
38.		879/79A		5000	1600
39.		924/26		465	160
40.		964/68		246	80
41.		973/78		1550	500
42.		1031		1350	450
43.		1072		700	250
44.		1096/1101		825	275
45.		1114/20		525	175
46.		1133/38 (4)		3200	900
47.		1153/58		480	150
48.		813 feuillet luxe		1600	500
49.		737/41 - 751/55 - 790/91			
		818/22 feuillet luxe		5000	1500
50.		PA 1/4 feuillet luxe		1500	500
51.	All. occid. :	57/58	**	250	500
52.		59/62		720	1440
53.		62A/72B	*	1400	2100

54.	All. occld. : 73	*	113	225
55.	78/79	ob.	335	335
56.	81/84		150	150
57.	98/101	*	200	300
58.	142/45	**	190	380
59.	168/71		75	150
60.	111/12	ob.	40	40
61.	Belgique : 1728 feuille de 100	**	500	125
62.	France : 1319/22		110	220
63.	Suisse : 815/23		50	100
64.	1005/08		35	70
65.	1009/12		22	45

66.	Belgique : 2387/89	**	290	75
67.	2396		350	90
68.	2398/99		220	55
69.	2465/67		240	60
70.	BF 62		300	75
71.	BF 63		300	75
72.	BF 64		300	75
73.	BF 65		300	75
74.	BF 66		300	75
75.	BF 67		1200	300
76.	BF 69		300	75
77.	C 21		280	70
78.	C 22		260	65

4. BELGIQUE FRANCHISE

LOT 79 :	1 L. DE L'OFFLAG II A (PRENZLAU) VERS WATERLOO DU 31/12/1944 CENSURES BELGE ET ALLEMANDE	150
LOT 80 :	1 L. DE LA CROIX ROUGE (RENSEIGNEMENTS SUR PRISONNIERS) DE BXL A GREZ-DOICEAU DU 15/05/1943	100
LOT 81 :	4 BULLETINS DE RECLAMATIONS FORMULAIRE 721 ABT AUX JOURNAUX ANNEE 1975 OBL. JAMBES, HAVELANGE, BAS-OHA, AUVELAIS	100
LOT 82 :	4 BULLETINS DE MUTATIONS FORMULAIRE 722 ABT AUX JOURNAUX PERIODE 1974/1975 OBL. MORLANWELZ, HALEN, SOMBREFFE, AUVELAIS	100

7. BELGIQUE ENTIERS-POSTAUX

LOT 83 :	1 ENV. N° 3 D'HEYST SUR MER A BXL DU 02/07/1892 TARIF EXACT	85
LOT 84 :	1 C.P. N° 64 + T.P. 137 DE FLAWINNE A NAMUR DU 20/05/1921 TARIF EXACT	125
LOT 85 :	1 C.P. N° 54 + T.P. 137 (2) ET 420 D'HASSELT A BXL DU 12/12/1938 ENTIER POSTAL ET T.P. 137 HORS COURS ENVOI NON TAXE	120
LOT 86 :	1 C.P. N° 112 + T.P. 320 EN REC. DE GREZ-DOICEAU A BIEZ DU 06/03/1936 TARIF EXACT	145
LOT 87 :	1 C.P. N° 98 DE ? VERS GREZ-DOICEAU DU 04/02/1933 TARIF EXACT OBL. AMBULANT ARLON-BRUXELLES 3	85
LOT 88 :	1 PUBLIBEL N° 86 "COTE D'OR" DE BXL. NORD A VERVIERS DU 10/05/1935 TARIF EXACT	145
LOT 89 :	1 C.P. N° 23 ET 1 C.P. N° 83 NEUVES REPIQUEES : BANQUE DE VERVIERS ET REMINGTON	120
LOT 90 :	6 C.P. (N° 36, 50, 58, 62, 64 ET 66) + 2 C.L. (N° 18) NEUVES	100

8. BELGIQUE TELEGRAPHES

LOT 91 :	20 TELEGRAMMES DE PHILANTROPIES DIVERS	230
LOT 92 :	5 TELEGRAMMES DE CHARLEROI, HEMIKSEM, LESSINES, BIERSET VERS WAVRE PERIODE 1939/1944 OBL. TELEG. + POSTALES	200

9. RESTE DU MONDE

ALLEMAGNE

LOT 93 :	9 FELDPPOSTBRIEVEN ET FELDPPOSTKARTEN PERIODE 1915/1918	100
LOT 94 :	1 L. EXPRESS DE STUTTGART A BXL DU 30/10/1922 T.P. 128 (2) 147 (8) 174 (8) ET 211 9ème PERIODE INFLATION TARIF EXACT VERSO T.P. 147 ANNULES A BXL CENTRAL	385
LOT 95 :	1 L. REC. DE MUNICH A BXL DU 01/05/1922 T.P. 126, 214, 215 ET 217 TARIF EXACT 7ème PERIODE INFLATION VERSO MARQUE DE CONTROLE DE KOLN DEUTZ	250
LOT 96 :	1 C.P. N° 227 DE BERLIN A BXL DU 13/05/1941 MARQUES DE CENSURE CAT MICHEL 20 DM	100

ANGLETERRE

LOT 97 :	1 L. DU FIELD POST OFFICE 209 VERS WAVRE DU 30/12/1944 CENSURE ANGLAISE	100
----------	---	-----

FRANCE

LOT 98 :	1 AEROGRAMME N° 1002 NEUF CAT YVERT 80 FF	80
LOT 99 :	1 L. DE PONT St MAXENCE A GENVAL DU 11/06/1945 T.P. 650 (2) 692 TARIF EXACT CACHET + BANDE CENSURE FRANCAIS + CENSURE BELGE	200
LOT 100 :	1 C.P. DE PARIS A LAEKEN DU 27/04/1951 AFFR MECANIQUE + FLAMME "PARIS TOUR EIFFEL SOMMET 300 M" + VIGNETTE TOUR EIFFEL	85

SUISSE

LOT 101 : 1 L. DE ? VERS NEUILLY SUR SEINE DU 15/07/1930 T.P. 200 ET 203 OBL. AMBULANT
 BAHNPOST L. REEXPEDIEE DE PARIS VERS LIEGE LE 18/07/1930 125

ETATS-UNIS

LOT 102 : 7 DOC. "VISITE DU PAPE AUX U.S.A. OCTOBRE 1979" T.P. 1204 OBL. NEW-YORK,
 CHICAGO, PHILADELPHIE, DES MOINES WASHINGTON 210

LOT 103 : 7 AEROGRAMMES VERS BELGIQUES PERIODE 1947/1957 CAT MINKUS :
 ALS 1 TYPE A, B, C ET D 160
 1 AEROGRAMME VERS CONGO BELGE DE 1961 CAT MINKUS : ALS 2

104.	Belgique :	10	ob.	350	70
105.		11		350	70
106.		2396	**	350	90
107.	France :	396	ob.	85	75
108.	Gds. Bretagne :	52		185	150
109.		103		300	200
110.		116		135	100
111.		153		200	150
112.		182		90	50
113.	Autriche :	92		100	60
114.	Bavière :	22 (aminci)		1500	250
115.		39		110	80
116.	Allemagne :	132		55	40
117.		502		100	75
118.	Italie :	Express 35		150	120
119.	All. occid. :	41	ob.	75	75
120.		46		175	175
121.		47		30	30
122.		48		35	35
123.		51	**	250	500
124.		75	ob.	45	45
125.		195/98	**	40	80
126.		205/08		18	35
127.		213/16		35	70
128.		217		25	50
129.	France :	C 2033		100	200
130.		C 2034		90	180

131.	France :	C 2035	**	90	180
132.		C 2036		90	180
133.		C 2037		90	180
134.		C 2038		90	180
135.		C 2039		100	200

136.	Belgique :	49	*	700	?
137.		55	**	450	120
138.		59	*	650	150
139.		60		450	100
140.		142/46 + 148		3140	500
141.		170/71	**	240	100
142.		237/39		750	300
143.		292 H		2300	800
144.		335/40		740	250
145.		341		250	80
146.		401/03		525	200
147.		573/82		190	60
148.		593/600 (4)		560	180
149.		615/22		150	50
150.		625/30		160	50
151.		631/38		425	150
152.		690/96		350	110
153.		725/27 (10)		480	120
154.		Journaux 1/18	*	600	900
155.		CF 170/73	**	4000	1000
156.		TG 9 (4)		2800	1000
157.		PU 115/20		3500	1000
158.		PU entre 63 et 95 (25 timbres)		3130	800
159.		R 38 R 42 (2)		400	100
160.		CF entre 213 et 393	ob.	-	100

161.	Belgique :	22	*	10000	1000
162.		25		10000	1000
163.		35		15500	1550
164.		39		8000	800
165.		41		14500	1450
166.		42/45		3400	340
167.		47		13500	1350
168.		94 (variété)		8000	800

La lutte continue

FONDS DE SOUTIEN POUR L'ENSEIGNEMENT
DU FRANÇAIS DANS LES FOURNONS

25 Frs

BIACH
1-163, Engerthstrasse
VIENNE: 11/1
Autriche

(15)

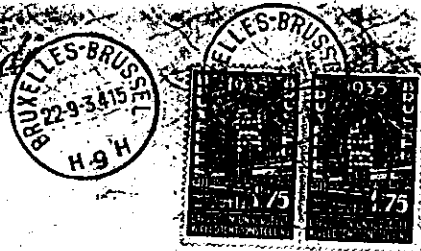

(3)

FEDERATION ROYALE DES CERCLES
PHILATELIQUES DE BELGIQUE

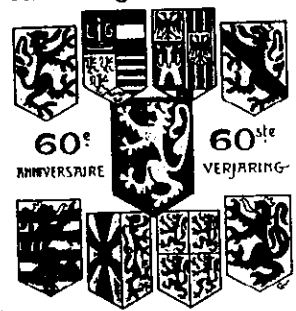

KONINKLIJKE LANDSBOND DER
BELGISCHE POSTZEGELKRINGEN
22-30 · IX · 1951

(11)

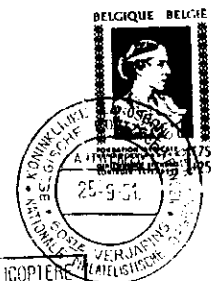

VOL SPECIAL PAR HELICOPTER
ANVERS - VERVIERS

Secrétaire Général - Algemeen Secretaris
Rombout Van der Auwera
38, Rue de l'Empereur - Kintestraat, 38
Malines Mechelen

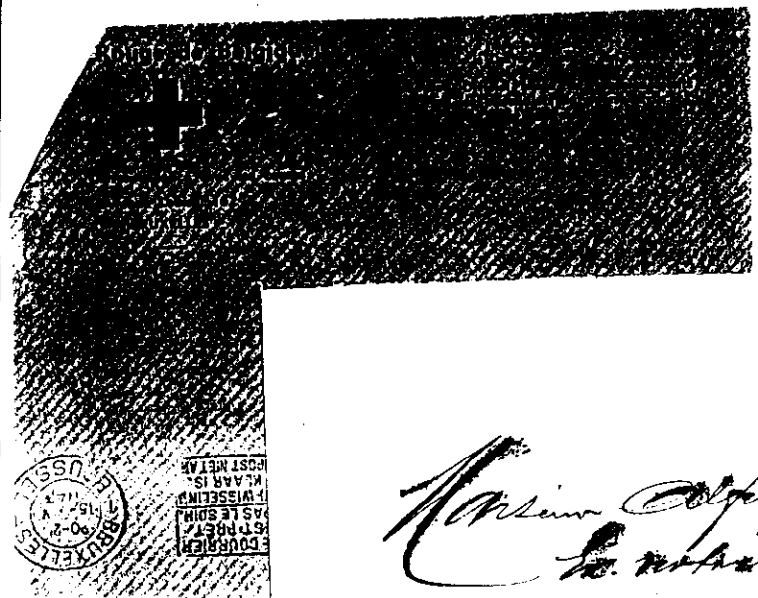

(80)



*Monsieur Alfred Gerard
Le...
Nam*

(82)

(125)

Kriegsgefangenenpost
Correspondance des prisonnier de guerre

Belgique
A Madame Menetti... *Lykmond*

(80)

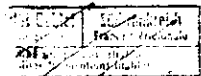

Empfangsort: *Nature*
Lieu de destination
Rue *16-Avenue des Soebiers*

francfrei Franc de port

Kreis:
Landesteil: *Belgique (Brabant)*
Dept.

(79)

85

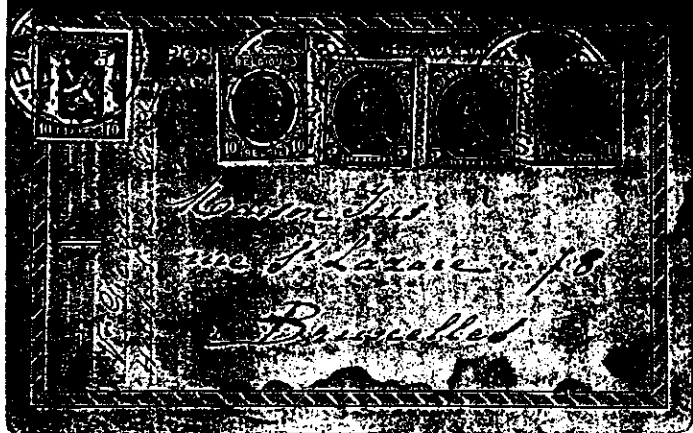

Non
à adresser à
l'expéditeur
X. Vandeweyerghem
Namen
to adress to
the addressee
Helle

CARTE POSTALE



POSTKAART



Madame Fr. Tom Leps
118 Avenue Elisabeth

88

Terviers

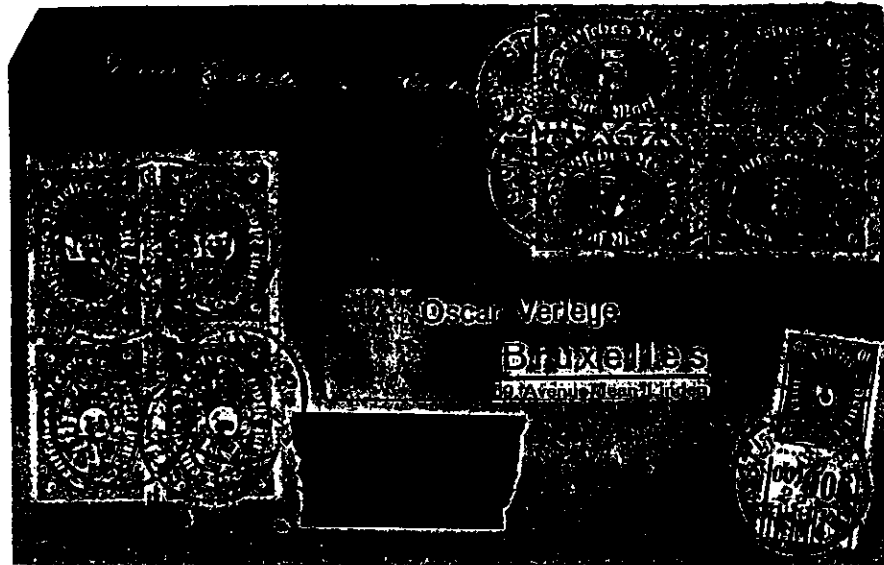

84

Oscar Verajé

Bruxelles

19 Avenue Jean-Bodica

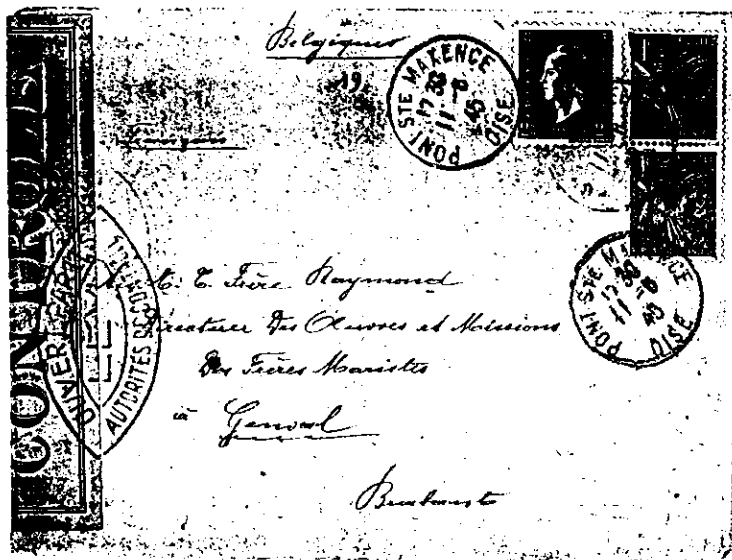

Belgique



M. E. F. Raymond
Secrétaire des Ouvriers et Mécaniciens
des Travaux Maritimes

Gansoul

Brest



89

La vraie valeur des non-dentelés modernes

Lorsque nous parlons ici des non-dentelés de Belgique, nous entendons ceux qui sont distribués par La Poste et remis gratuitement aux ministres, parlementaires et hautes personnalités de La Poste. Certains privilégiés les reçoivent en bloc de 4 !

Ces timbres-poste ne sont jamais accessibles au public et ne peuvent, en principe, être exposés en compétition sauf cas exceptionnel, par exemple pour montrer la genèse d'une émission.

Les bénéficiaires de ces timbres non-dentelés, les revendent généralement à des négociants spécialisés dans ce genre de matériel.

Mais que valent réellement ces non-dentelés ?

Le C.O.B. leur donne une valeur. Mais les différences de cote pour des faciales identiques sont importantes, pouvant aller de 1 à 10.

On peut passer de 400 frs. (n° 2483) à 3.250 frs. (n° 2484) ou de 2.000 frs. (n° 2526) à 400 frs. (n° 2527).

Interrogés à ce sujet, les responsables du catalogue nous répondent que la demande pour le timbre de Gaston Lagaffe ou un oiseau de Buzin est telle que cela justifie une cotation aussi disproportionnée. En effet, ces deux timbres peuvent rentrer dans une collection thématique.

Comme généralement les négociants les rachètent par année complète aux bénéficiaires, ils doivent diminuer l'évaluation de l'ensemble pour obtenir les quelques timbres qui sont vendables. Ils offrent une centaine de francs par timbre quel que soit le sujet ou la valeur faciale.

Il en est d'ailleurs de même pour les F.D.C., qu'ils soient ordinaires ou sur soie. Il faut se rendre compte que ce ne sont que des souvenirs.

Le plaisir de la collection se situe outre part...

Hubert Havrenne

Le Cercle Philatélique de La Hulpe

Organise le samedi 7 juillet 2001,

de 9 h à 17 h sa

18^e BOURSE d'ÉCHANGES

de philatélie – marcophilie –

numismatique et cartophilie

en la salle des Ecoles Communales, rue des
Combattants, 112 à 1310 La Hulpe

Buvette – Restauration

Bienvenue à tous !

Coordinateur : Serge HAVAUX, Vlanderveldlaan, 101 – 1560 Hoeillaart

Tél. 02/657.01.28 – 02/509.14.51 – 0477/32.44.

**Amicale des Cercles
Philatéliques
du Brabant Wallon**

**Troisième grande
réalisation
inter-membres**

En la salle des Ecoles Communales,
Rue des Combattants, 112,
à 1310 **LA HULPE**

le samedi **7 juillet 2001**,
de 9 à 17 heures

Renseignements auprès de la secrétaire de l'Amicale :
Ginette Deloge, Place, 22 à 1495 Marbais - tél.
071/87.76.25