

REUNION DU JEUDI 4 AVRIL à 20 heures

ORDRE DU JOUR :

1. Accueil du Président
2. Réception du Concours d'avril :

MONDE :

1 document avec minimum un timbre-poste représentant une surcharge officielle modifiant la valeur d'affranchissement (- 10 % et surcharges Croix Rouge non admis)

POINTS :	Document hors Europe	30
	Document Europe	20
	Document Belgique	10
	Un timbre-poste	30
	Plusieurs timbres-poste	10
	Fraicheur et état	20
	Lisibilité oblitération	20

3. Conférence par M. Gherard LUDWIG

**Sujet : «Correspondances des ouvriers belges en Allemagne en 1914-18»
(avec projection de diapositives).**

Nous espérons vous voir nombreux pour cet exposé. Monsieur Ludwig est un des meilleurs spécialistes de cette période 1914-1918. De plus, si vous avez des documents de cette époque et dont vous aimeriez avoir des renseignements, il se fera un plaisir de vous donner les précisions nécessaires.

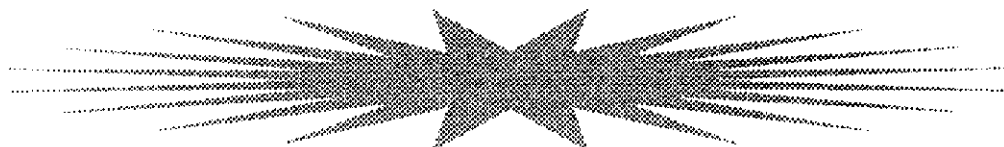

REUNION DU JEUDI 18 AVRIL 2002

Début de la réunion à 20h.15, au cercle culturel et récréatif espagnol, rue des Déportés 79.
Les lots de la réalisation inter-membres sont exposés à partir de 19h.30.

Distribution des nouveautés par André Clusman.

En raison de l'importante vente sous forme de brocante listée à la fin de la réalisation inter-membres, il n'y aura pas de minicauserie.

Tombola animée par Claude Dewals :

Belgique : N° CF 432 **	50	EUR
Belgique : N° CF 377 **	6	EUR
Belgique : N° CF 376 **	5	EUR
Belgique : N° 964/66 **	5	EUR
Belgique : N° 245/48 **	4,75	EUR
Belgique : Taxe 66/72 **	3,50	EUR
Belgique : N° 969/70 **	2,50	EUR
Belgique : Taxe 49/55A	2,10	EUR
Belgique : N° 952/54 **	2	EUR
Belgique : N° 384 **	1,50	EUR
Tchécoslovaquie : N° 994/99 **	65	EUR
Roumanie : N° 3756/61 **	45	EUR
Roumanie : N° 3443/48 **	42,50	EUR
Bulgarie : N° 887/88 **	24	EUR
Bulgarie : N° 1036 **	20	EUR

PROCHAINES MANIFESTATIONS :

Hannut : samedi 23 mars de 9 à 17h.00 : bourse des collectionneurs au marché couvert.

Montignies-sur-Sambre : samedi 6 avril de 9 à 17h.00 : 3ème bourse toutes collections à l'Institut Saint-Valentin (071/31.49.20).

Braine-l'Alleud : samedi 6 avril de 9 à 17h.00 : 4ème bourse philatélique à la salle des fêtes, rue des Combattants à Ophain (02/384.70.63).

Aarschot : dimanche 7 avril de 9 à 17h.00 : journée des collectionneurs à la salle des fêtes communale, Demervallei (016/56.07.06 de 19 à 21h.00).

Laeken : samedi 20 avril de 9 à 17h.00 : bourse philatélique annuelle au centre culturel «Nekkersdal», rue Schildknecht, 26)

Sambreville : dimanche 28 avril de 9 à 17 h.00 : bourse internationale des collectionneurs au Hall omnisport.

Courcelles : samedi 25 mai de 9 à 17h.00 : 4e bourse philatélique salle Saint-Lambert, 102 rue du 28 juin.

ANVERS

L'ex-présidente de La Poste suspectée de fraude

Selon les journaux du groupe VUM, le parquet d'Anvers a inculpé l'avocate Francine Wachsstock, ancienne présidente de La Poste, pour complicité de faux en écriture. Le parquet aurait confisqué divers documents au bureau de l'avocate. Selon ces documents, Mme Wachsstock aurait développé avec des commerçants spécialisés dans la vente d'or, des mécanismes de fraude. Ces plans douteux auraient servi, en fait, à placer des prête-noms à la tête des magasins. Lors de contrôles policiers ou judiciaires, ces prête-noms prenaient la responsabilité des fautes commises, ce qui permettait ainsi aux propriétaires de ne jamais être inquiétés (Belga)

«LA LIBRE BELGIQUE» - janvier 2002

Comme on le lit, La Poste a toujours su s'entourer de collaborateurs compétents.

La reine Elisabeth II d'Angleterre célèbre son jubilé

Cinq clichés sur la vie publique d'Elizabeth II. La reine d'Angleterre fêtera ce mercredi ses 50 ans de règne, mais les fêtes populaires sont surtout prévues au printemps. Si la société britannique reste solidement ancrée dans la monarchie - 70% des Britanniques veulent conserver une monarchie -, la liesse manifestée pour ses 25 ans de règne pourrait cette fois faire défaut, en raison d'une décennie de démêlés familiaux. A 75 ans, la reine Elizabeth II bénéficie cependant d'une image intacte. Même le «Mirror», très antimonarchiste, salue une «femme remarquable qui a servi avec distinction une mission impossible».



Le plaisir de lire

De par ma profession, j'ai toujours été attiré par ce qui se publiait en philatélie.

Aussi bien du côté «amateur» que commercial.

J'entends par côté amateur, ce qui se publie dans les bulletins de cercles ou de petites études éditées bien souvent à compte d'auteur par des philatélistes érudits. Hélas, leur diffusion est confidentielle et limitée aux membres du club.

Du côté commercial, il est évident que la presse spécialisée a difficile de vivre ou survivre et est tributaire en grande partie des rentrées publicitaires.

Des titres tels que «Le Philatéliste Belge», La Re-

vue Postale» et il y a quelques années le «Balasse Magazine» ont dû cesser leur parution. De plus, dans notre pays, des problèmes de bilinguisme compliquent les choses.

A l'étranger et pour ne prendre que le cas de la France, des revues telles que «Timbroscopie», «Timbroloisirs» et le «Monde des Philatélistes» ont été obligées de fusionner. Le tirage de «Timbre Magazine» qui remplace ces titres est d'environ 50.000 exemplaires. Celui de «Philatélie Française» organe de la Fédération Française dépasse à peine les 4.000 numéros par mois alors que la Fédération compte plus de 60.000 affiliés.

Et pourtant, que n'apprend-t-on pas en consultant la presse philatélique et dont les informations recueillies permettent parfois de réaliser de véritables «chopins». N'ayons pas de fausse honte. Le plaisir d'une trouvaille à bon compte dans une bourse ou de dénicher chez un négociant qui ne peut pas tout savoir, la petite rareté, est certainement un des attraits de la philatélie.

Bien entendu, la constitution d'une bibliothèque philatélique peut sembler onéreuse. Mais l'investissement consenti peut rapporter de grandes satisfactions et permet au collectionneur d'élaborer sa collection avec succès.

Hubert Havrenne

ON RECHERCHE

LA POSTE A WAVRE

Fascicule D de 1940 à nos jours

Se mettre en rapport avec le Président - tél. : 010/84.44.42

Belgique - guerre 1914/18 : Recherche entier postal n° 8 (10 c sur 10 Pf.), barre à droite de "Postkarte", utilisé à l'intérieur du Gouvernement Général à partir du 1.10.1918. Offre 1.500 FB pour un exemplaire en bel état, et 3.000 FB pour un exemplaire par recommandé ou par exprès. Recherche TP OCC. 13, 14, 28 et 29 sur ☒ pour étude. Gerhard LUDWIG, Avenue de Janvier 19, bte 4, 1200 Woluwe-Saint-Lambert; ☎ 02/295.41.71 (6/02).

Belgique - guerre 1914/18 : Recherche cartes de fantaisie allemandes avec les motifs de Pâques, de Pentecôte, de Noël et de Nouvel An ayant circulées. Gerhard LUDWIG, Avenue de Janvier 19, bte 4, 1200 Woluwe-Saint-Lambert; ☎ 02/295.41.71 (6/02).

A PROPOS DE

Depuis le mois de mai 2001 et après quelques débuts laborieux, le Club Philatélique de Wavre vous propose chaque mois 50 lots de documents à des prix (n'ayons pas peur des mots) très abordables.

Le graphique ci-dessous nous démontre la bonne santé de ce secteur de la philatélie : sur une période de 6 réunions, 225 lots sur 300 proposés à la vente ont été réalisés. Soit une moyenne de 37,5 lots par réunion.

On continue l'aventure.....

Daniel Eggen

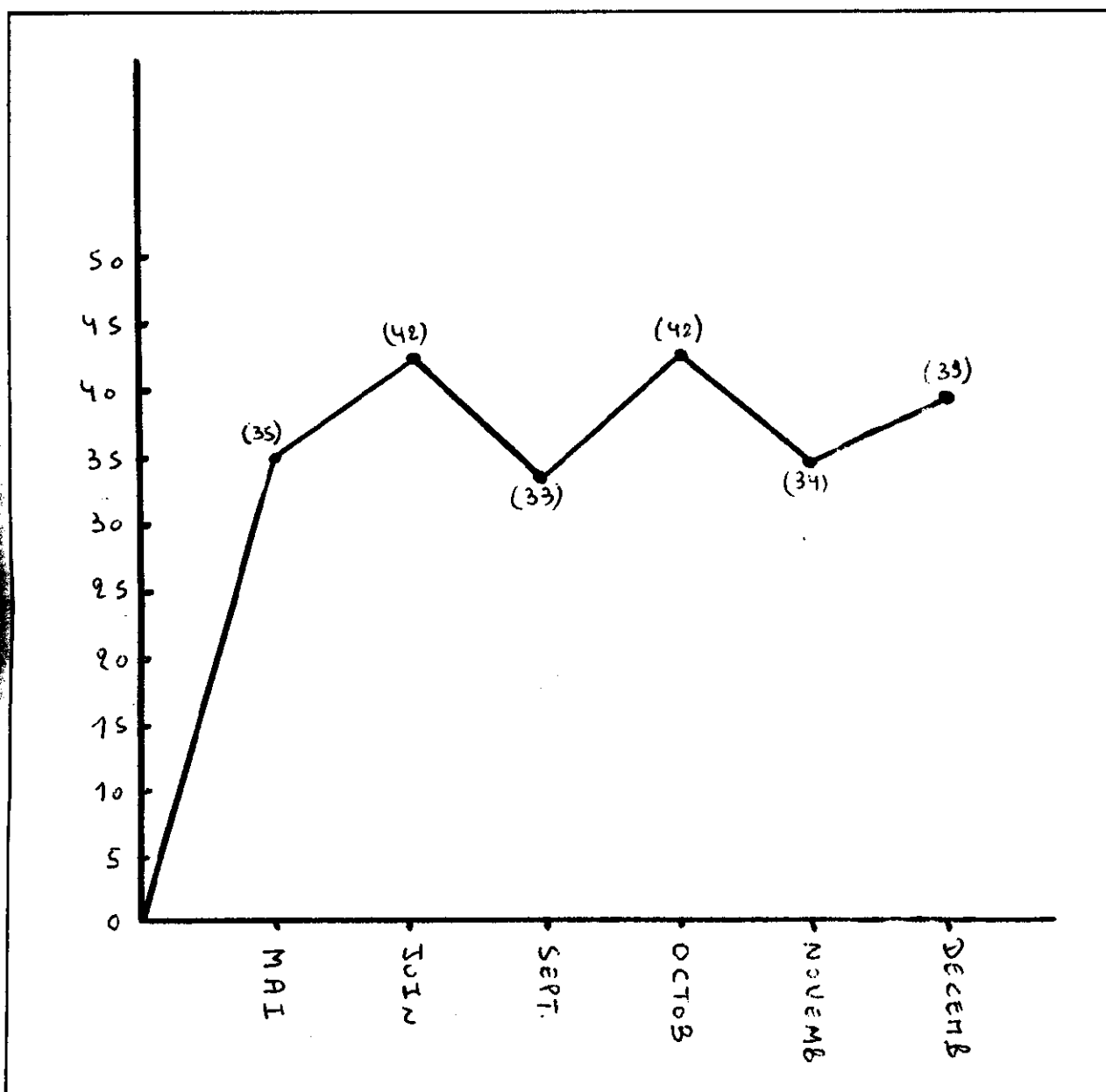

ET C'EST REPARTI..... A VOS BOITES ET A VOS CLASSEURS.

“CHALLENGE ROGER MIESSEN” 2003

AYANT REMPORTE LE PRECEDENT CHALLENGE A WAVRE EN 2001, LE CERCLE PHILATELIQUE DE LA HULPE SE CHARGERA DE L'ORGANISATION DE CETTE COMPETITION INTER-CERCLES/CLUBS DU BRABANT WALLON EN 2003.

LES RESPONSABLES DU CERCLE DE LA HULPE, CHARGES DE CE CHALLENGE, NOUS ONT PRESENTE LES DIFFERENTES QUESTIONS :

THEME GENERAL : TROIS ENTITES POSTALES DU BRABANT WALLON AU CHOIX

POUR CHACUNE D'ELLES :

- 1.° : UNE ENVELOPPE OBLITEREE D'UNE EMPREINTE D'UN TIMBRE A DATE A BLOC ANTERIEURE A 1930.
- 2° : UN DOCUMENT OU UN TIMBRE-POSTE OBLITERE AU MOYEN D'UNE EMPREINTE DE TIMBRE A DATE LINEAIRE SANS NUMERO DE CODE POSTAL
- 3° : UN DOCUMENT OU UN TIMBRE-POSTE OBLITERE AU MOYEN D'UNE EMPREINTE DE TIMBRE DATE LINEAIRE AVEC LE NUMERO DE CODE POSTAL ANTERIEUR A 1990.
- 4° : UNE ENVELOPPE AYANT VOYAGE OU UN TIMBRE-POSTE OBLITERE AU MOYEN D'UN TIMBRE A DATE D'UN BUREAU TEMPORAIRE.

LE CLUB PHILATELIQUE DE WAVRE PARTICIPERA, COMME D'HABITUDE, A CE CHALLENGE; LES MEMBRES DESIREUX D'APPORTER L'UNE OU L'AUTRE PIECE SONT PRIES DE LES REMETTRE A DANIEL EGGEN QUI SE CHARGERA DE LA CENTRALISATION. LES MEMBRES SONT PRIES D'INSCRIRE LEUR NOM ET PRENOM AU CRAYON (PAS AU BIC, PAS AU STYLO, NI AU MARQUEUR) AU VERSO.

APRES CENTRALISATION, LE COMITE SE CHARGERA DE LA SELECTION, DU MONTAGE ET DU COMMENTAIRE DE CHAQUE PIECE AINSI QUE DE L'EXPOSITION CHEZ NOS AMIS DE LA HULPE.

POUR LE COMITE
DANIEL EGGEN

P.S. : AU VU DU SUCCES DE LA VENTE DES DOCUMENTS LORS DE NOS REUNIONS ET A L'INTERET GRANDISSANT POUR LA MARCOPHILIE ET L'HISTOIRE POSTALE, NOUS ESPERONS QUE LA PARTICIPATION DES MEMBRES DU C.P.W. SERA PLUS IMPORTANTE QUE LORS DE L'EDITION 2001. ON NE DEMANDE PAS DE PRESENTER UNE “GRANDE ORVAL” OU UNE “CARDINAL MERCIER” SUR DOCUMENT(S), MAIS DES PIECES NORMALES DONT L'ETAT DE CONSERVATION, L'AFFRANCHISSEMENT ET LA QUALITE DES OBLITERATIONS REFLETENT LE “BON GOUT”, LA FRAICHEUR ET POURQUOI PAS L'ORIGINALITE.

PETITE ANNONCE

Cherche feuillets dépareillés classeurs DAVO - SAFE - LINDNER + feuillets MALVAUX (avec ou sans timbres-poste) + timbres oblitérés.

Vends timbres-poste de Belgique Non dentelés période 1957-58.

André Van Haudenhove, 9 rue de la Bourlotte - 1435 Mont-Saint-Guibert - 010/65.68.29

PROCHAINES MANIFESTATIONS

Braine-le-Comte : lundi 1er avril à partir de 8h.30, à la salle de la Tourette, rue de l'Eglise :

17ème bourse d'échanges : philatélie - cartophilie - toutes collections.

Entrée gratuite.

Evere : samedi 6 avril de 10 à 16h.00 : bourse d'échanges du printemps à la salle «G.C. Evere» rue Saint-Vincent, 30 à 1140 Bruxelles. Tram 55, Bus 54 et 45. Entrée gratuite.

Huy : samedi 13 et dimanche 14 avril : 11e Salon des collectionneurs au Hall omnisports, avenue de la Croix-Rouge : timbres-poste - monnaies - cartes postales - actions périmées, billets - livres - bandes dessinées - jouets anciens - télécartes...

Rens. Edith Plomteux : 04/259.53.37

Namur : samedi 20 et dimanche 21 avril de 9 à 17h.00 : Journée du timbre 2002 au palais des expositions, avenue Sergent Vrithof 2.

Exposition des timbres-poste belges en cours en 1912 dont l'émission Pellens; diverses thématiques; le Haggar (canular philatélique).

Présence de nombreux négociants spécialisés en philatélie, cartophilie et numismatique.

ENTRÉE GRATUITE

BOURSE D'ÉCHANGES NATIONALE PHILATELIE CLUB WEMMEL LE SAMEDI 27 AVRIL 2002

DE 9 A 16.00 H. - ENTREE GRATUITE - ECOLE COMMUNALE

ENTREE: WINKEL ET RUE VERTONGEN

SORTIE WEMMEL N° 8 RING AUTOUR DE BRUXELLES (SUIVRE LES PANNEAUX →)

CARTES POSTALES - TIMBRES POSTES - PIÈCES MONNAIES

Réalisation inter-membres du JEUDI 18 avril 2002

Lot	Pays	Description	Etat	Cote	Départ Euro
BELGIQUE					
LOT 1 :		1 L. DE CHATELINEAU A LOUVIERS (FRANCE) DU 04/02/1864 T.P. 16 OU 16 A (S/L 60 EUR) TARIF EXACY VERSO AMBULANT MIDI II			20,00 EUR
LOT 2 :		1 L. DE BXL A GRAULHET (FRANCE) DU 19/10/1867 T.P. 19 (S/L 25 EUR) TARIF EXACT OBL. AMBULANTS : FRANCE MIDI I, PARIS A PERIGUEUX ET PERIGUEUX A TOULOUSE			9,00 EUR
LOT 3 :		1 L. DE BXL A GLAUCHAU (SAXE) DU 14/11/1896 T.P. 56- 72 (2) TARIF EXACT VERSO VIGNETTE EXPO BXL 1897			5,50 EUR
LOT 4 :		1 C.I. DE ARLON(?) A BXL DU 01/02/1900 T.P. 56 TARIF EXACT OBL AMBULANT ARLON BXL			3,00 EUR
LOT 5 :		1 C.I. DE BXL A ST PETERSBOURG DU 12/04/1901 T.P. 58 TARIF EXACT CACHET ARRIVEE A ST PETERSBOURG (SUPERBE)			3,50 EUR
LOT 6 :		1 L. DE BXL A FELIXHOWE (ANGLETERRE) DU 15/07/1910 T.P. 76 (S/L 5,50 EUR) OBL BXL EXPO 1910 TARIF EXACT SUPERBE PIECE			3,50 EUR
LOT 7 :		1 RECU DE 16,50 Frs EMIS A CHARLEROI LE 28/03/1919 T.P. 138 TARIF EXACT OBL FORTUNE AGENCE CHARLEROY 11 "GRATTE"			3,50 EUR
LOT 8 :		1 C.I. "EXPO 1935" DE VIEUX BXL A BOIS COLOMBE (FRANCE) DU 4/3/1935 T.P. 386 TARIF EXACT OBL VIEUX BXL OUD BRUSSEL			3,00 EUR
LOT 9 :		1 L. EXPRESS D'HASSET A BXL DU 25/11/1948 T.P. 683 A - 685 - 762 TARIF EXACT TP 685 DEFECTUEUX			4,00 EUR
LOT 10 :		1 C.P. DE LIEGE A LIEGE DU 04/07/1953 T.P. 919 (S/L 10 EUR) TARIF EXACT OBL. BUREAU AUTOMOBILE C + TOUR DE FRANCE CYCLISTE 3ième ETAPE LIEGE 05/07/1953			3,50 EUR
LOT 11 :		1 L. DE BXL A VENLO (PAYS-BAS) DU 01/06/1964 T.P. 926 - 1252 TARIF EXACT ETIQUETTE DES PTT HOLLANDAISES "LIBRE DE TAXE PAS DE DROITS DE DEDOUANEMENT MAASTRICHT"			4,50 EUR
BELGIQUE PREOS					
LOT 12 :		38 DOC AFFRANCHIS PAR T.P. PREOS + 16 T.P.			7,00 EUR
LOT 13 :		1 IMP. DU ? VERS BXL POSTE EN 1954 T.P. 942 (S/L 8 EUR) TARIF EXACT			2,50 EUR
BELGIQUE FRANCHISE					
LOT 14 :		1 L. DES C.C.P. DE BXL A GREZ DOICEAU DU 08/12/1926 PUB : "THE PRACTICAL" ET "ENVELOPPES DELESENNE"			3,50 EUR
LOT 15 :		1 L. DES C.C.P. DE BXL A ATH DU 29/06/1938 PUB " LIEGE EXPO 1939" ET "ZEEBRUGGE MUSEUM"			3,50 EUR

BELGQIE CHEMINS DE FER

LOT 16 : 1 BORD DE COLIS DE BEEZ A DINANT DU 18/05/1962 TARIF EXACT	3,50 EUR
LOT 17 : 1 BORD DE COLIS DE SART DAMES AVELINNES A LIEGE DU 29/11/1965 TARIF EXACT	3,50 EUR

BELGIQUE GUERRE 14/18

LOT 18 : 1 L. DE PRISONNIER BELGE DE SOLTAU A SCHAERBEEK DU 09/02/1915 CENSURE DU CAMP	3,50 EUR
LOT 19 : 1 C.I. D'ANVERS VERS ALLEMAGNE EN FELDPOST DU 08/03/1915 OBL MILIT : "LANDW INF REG 1 KOMP N°87" COTE VUE GARE D'ANVERS CENTRAL AVEC TRAM	6,50 EUR
LOT 20 : 1 L. DE TERMONDE VERS CAMP DE PRISONNIER DE WITTLICH DU 27/12/15 T.P. Occ. 4 OBL. CENSURE ETAPES DE GAND TARIF EXACT	5,00 EUR
LOT 21 : 1 C.P. "HUMORISTIQUE" DE P.M.B. VERS LA HAYE DU 02/10/1917 CENSURE DE FOLKESTONE + MANUEL T 0,20	3,50 EUR
LOT 22 : 1 L. DU SECTEUR 316 VERS ROTTERDAM OBL P.M.B. 4 DU 31/05/1918 T.P. 140 (S/L 5 EUR) CENSURE BELGE + ANGLAISE	4,00 EUR
LOT 23 : 5 L. + 2 E.P. PERIODE 1916/1917 CENSURE ETAPES DE GAND	4,00 EUR
LOT 24 : 1 L. DE BXL A FULIAUX (FRANCE) DU 27/11/1918 T.P. 141 (S/L 8,50 EUR) TARIF EXACT OBL. FORTUNE BXL ARRIVEE CAT ROUSSEAU INDICE 5 (14/24 EUR) RELATIONS AVEC LA FRANCE REPRISE AU 29/11/1918	6,50 EUR

BELGIQUE TAXE

LOT 25 : 1 C.P. "PAR AVION" D'USUMBURA (RUANDA) A OSTENDE DU 19/04/1960 T.P. 212 TAXEE PAR T.P. 854 (2) + GRIFFE T	3,50 EUR
---	----------

26.	Luxembourg : 192/96	ob.	31	6
27.	282/87		40	7
28.	442		35	6
29.	Congo belge : 10	*	3,25	1
30.	29 (2)	ob.	60	8
31.	192/93	**	17,50	4
32.	Ruanda-Urundi : 107/10		6,50	1,50
33.	Taxes 5/8	*	27	4
34.	Belgique : 21B		1125	200
35.	60		11	2
36.	244	**	13,50	4
37.	355	ob.	15	3
38.	427 (6)	**	8,75	3
39.	912/17	ob.	32	6
40.	998/1004		22	5
41.	1013/18	**	9,95	3
42.	1039/45		12,65	3,50
43.	1076/81	*	10	2,50
44.	1114/20	**	13,05	3,50
45.	1133/38		20	5
46.	1139/41		13	4
47.	1153/58		12	3,50
48.	930/37 (feuillet souv.)	ob.	39	10
49.	BF 6	**	135	40
50.	Occ. 60	*	20	4

51.	Allemagne : 211	**	200	60
52.	348/58	ob.	48,50	12,10
53.	441/61		80	20
54.	All. bizons : 68		7	1,75
55.	82		65	16,25
56.	All. occid. : 22		15	3,75
57.	27/28	**	140	46,65
58.	29/32	ob.	180	45
59.	33		28	7
60.	35		22,50	5,60
61.	Belgique : 1728 (feuille de 100)	**	15	3,75
62.	VA7 - VA 56	ob.	156	39
63.	Berlin occid. : 28/35	*	10	2,50
64.	37		4,50	1,10
65.	39/42		44,50	11
66.	43/46		220	55
67.	73	ob.	40	10
68.	98/99 + 101	*	15	5
69.	104	ob.	7,50	1,90
70.	113	*	12,50	3,10
71.	123/24	**	8	2,65
72.	132B	ob.	9,75	2,50
73.	Congo belge : 228/48	**	40,15	10
74.	228 + 249/67		18,65	4,65
75.	229/48		40	10

BELGIQUE 1iers VOLS,.

LOT 76	: 1 C.P. DE BXL A VARSOVIE DU 14/09/1935 T.P. 386 + T.P.Aér.6 COUPE GORDON BENNETT 1935 BALLON BELGICA CAT VDB 179	5,00 EUR
LOT 77	: 1 C.P. DE BXL A BXL DU 21/07/1935 T.P. 386 PAR BALLON BELGICA VOL SPECIAL DE PROPAGANDE EXPO 1935	5,00 EUR
LOT 78	: 2 L. 1ière LIAISON AERIENNE SABENA BXL/ALICANTE ET RETOUR DU 05/04/1968	3,00 EUR
LOT 79	: 2 L. 1ière LIAISON AERIENNE SABENA BXL/DHARAN ET RETOUR DU 07/04/1977	3,00 EUR

BELGIQUE ENTIERS-POSTAUX

LOT 80	: 1 C.P. N° 15 DE BXL A LEIPZIG DU 03/02/1885 TARIF EXACT OBL. ELLIPTIQUE DE BXL RUE DE CHANCELLERIE	3,50 EUR
LOT 81	: 1 ENV N° 4 DE HUY A AVENAS (STATION DE LA LIGNE 127 LANDEN/ HUY) DU 25/08/1888 TARIF EXACT DOC REPARÉ VOIR PHOTOCOPIE <u>PIECE ORIGINALE</u>	4,50 EUR
LOT 82	: 1 C.P. N° 119 + T.P. 420 - 426 - 430 EN EXPRESS D'ALOST A BXL DU 23/8/1941 TARIF EXACT CAT JANSSENS ESTIMATION A PARTIR DE 15 EUR	5,00 EUR

ALLEMAGNE

- T 83 : 1 COUPON REPOSE INTERNATIONAL I A S 4 OBL. HENNEE 11/4/1911
CAT. MICHEL 250 DM OU 125 EUR 20,00 EUR
- T 84 : 3 C.P. N° P 91 VERS BELGIQUE PERIODE 1916/1918 CENSURE ETAPES DE
GAND, ET BXL 3,50 EUR
- T 85 : 1 L. VALEUR DECLAREE DE 100 DM/OR OU 1200 DM DE GIESSEN A BXL
DU 30/09/1921 (6ième PERIODE INFLATION) T.P. 127 - 128 - 134 - 135
VERSO CENSURE DE COLOGNE TARIF EXACT 8,50 EUR

FRANCE

- T 86 : 1 L. DE ROUEN A CAEN DU 15/11/1854 T.P. 16 (S/L 22 EUR) TARIF EXACT 5,00 EUR
- T 87 : 1 E.P. N° 119 DE CLAIREFONTAINE A BXL DU 17/05/1884 OBL. VAUVILLERS
GRIFFE O R -> ORIGINE RURALE 2,50 EUR

AUTRICHE

- T 88 : 1 C.P. VERS WAUDREZ BINCHE DU 22/05/1980 T.P. 1303 - 14 55 OBL. AMBU-
SALZBURG - VIENNE C.P. 25ième ANNIVERSAIRES DES AMBULANTS
AUTRICHIENS 2,50 EUR

LES-BAS

- T 89 : 1 L. + 2 C.P. + 1 E.P. PERIODE 1915/1918 VERS BELGIQUE T.P. 51 - 54 - 69
OBL. SITTARD, ROERMOND ET SCHEVENINGEN CENSURES D'AIX ET
EMMERICH 2,50 EUR

NETERRE

- T 90 : 1 C.I. DE WROXHAM A LINKEBEEK DU 11/08/1913 T.P. 107
1 C.I. DE VENTOR A LIERS DU 22/08/1906 T.P. 106 (2)
CACHETS ARRIVEES DEPOTS-RELAIS LINKEBEEK ET LIERS 3,50 EUR
- T 91 : 2 L. DU COMITE BELGE DE LA CROIX ROUGE DE LONDRES VERS ALTON
HANTS DES 26/05/42 ET 19/11/43 T.P. 213 (2) 2,50 EUR

ESPAGNE

- T 92 : 1 E.P. + T.P. 488 DE MADRID A BXL DU 22/01/1932 4,00 EUR

LUXEMBOURG

- T 93 : 1 C.I. DE LUXEMBOURG A ZURICH DU 30/08/1927 T.P. 128 ET 172 2,50 EUR

ITALIE

- T 94 : 1 L. DE SACILE (UDINE) VERS FOSSES LA VILLE DU 27/01/1943 T.P. 234
CENSURES ITALIENNE ET ALLEMANDE + 7 N° DE CENSEURS
VERSO MANUEL (PROPAGANDE FASCISTE) : "VINCERE" (VICTOIRE) 3,50 EUR

ANGOLA

LOT 95 : 1 C.I. DE SAO PAULO DE LUANDA A NAMUR DU 23/12/1904 T.P. 80
TRANSIT A LISBONNE LE 12/01/1905 2,50 EUR

U.S.A.

LOT 96 : 1 L. DE L'APO 506 VERS APO 413 DU 03/10/1944 CENSURE US 4,50 EUR

O.N.U.

LOT 97 : 6 ENTIERS POSTAUX NEUFS 3,00 EUR

CARTES POSTALES

LOT 98 : 1 C.I. AVEC TRAM DE VALPARAISO (CHILI) A NAMUR DU 27/12/1906
T.P. 57 2,50 EUR

LOT 99 : 1 C.I. DE MARSEILLE A BXL DU 24/09/1901 - VUE : LA CANNEBIERE +
TRAM HIPPOMOBILE 3,50 EUR

LOT 100 : 1 C.I. DE GEMBLOUX A BXL DU 09/09/1900 - VUE STATION PASSAGE
A NIVEAU ET VIS-A-VIS LA STATION 5,00 EUR

101.	Congo belge :	245/48	**	31,75	8
102.	Suisse :	BF 9		80	26,65
103.		BF 10	*	45	18
104.		241/45	ob.	55	13,75
105.		246/49		7,50	1,90
106.		250/53		20	5
107.		254/59		22	5,50
108.		263/66		13	3,25
109.		267/70		12	3
110.		271/77		15	3,75
111.		278/81	*	5	1,25
112.		282/85		5	1,25
113.		286/88		6	1,50
114.		3 cartes postales illustrées Wavre			18
115.		3 cartes postales illustrées Wavre			18
116.		3 cartes postales illustrées Wavre			23
117.		3 cartes postales illustrées Wavre			28
118.	USA :	Enveloppe + lettre du Président Nixon (très rare)..			21
119.		Lettre, thème pêche 1932			8
120.	Belgique :	132/34	ob.	35	9
121.		258/66	*	85	25
122.		305/07	ob.	30	8
123.		386/89		2,50	1
124.		537B	**	6,50	2
125.		592 A/B	*	40	12

Allemagne.



3

Herren Kratz & Burk



Glauchau

Sachsen.

POSTKARTE.

*Ma. Lad. Kattus
am in die Tier
ma. Kattus
Kattus
Kattus*



5

9

VOORZORG

DE VOORZORG

Limburgsche Federatie van Mutualiteitsverenigingen

CHTERSTRAAT, 41

HASSELT

PORTVRIJ

EXPRES.

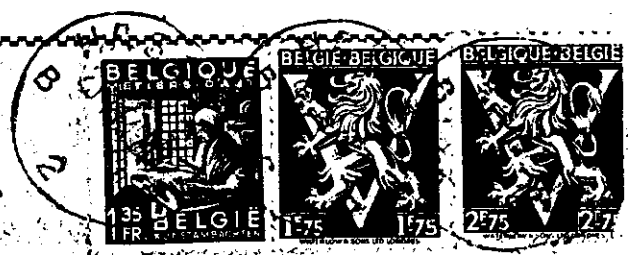

Nationaal Verbond van Soc. Mutualiteiten,

Ab - 13 - at 22/24

BRUSSEL.

SPEDITIONSLIJN

SECRETARIS

VRIJ VAN BELASTING
GEEN INKLARINGSRECHT
MAASTRICHT

AANGETEKEND - ZEGELS
Dienst der verzamelaars
BRUSSELI
N° **7441**

(11)

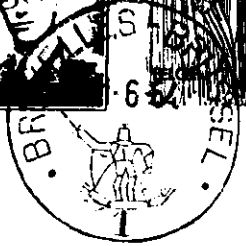
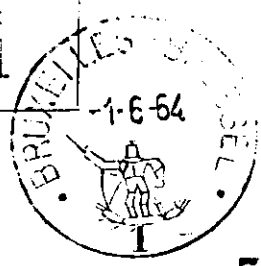

126 - C 1.
DOUANE
(peut être ouvert d'office)
(mag ambtshalve
worden geopend)

520

(Partis à détacher et l'envoi est
accompagné de déclarations en
douane. Sinon, à remplir).
(Dit gedeelte afscheuren indien
douaneverklaringen zijn bijge-
voegd; anders invullen)
Des Postes
Omnistandige opgave
van de inhoud:
Postzegels

*Joseph van Melissen
strijdskraak
Verlo. met*

Valeur :

BESTUUR DER-CHECKS

te Brussel



PROPAGEZ LE SERVICE DES CHEQUES POSTAUX
BEVORDERT DEN DIENST DER POSTALEXPOSTI...

3200.63

M. COLLART, Joseph

Ch. de Bruxelles, 156

ATH

OFFICE DES CHÈQUES

à Bruxelles

SERVICE DES POSTES
EXTRAIT DE COMPTE

LIEGE 1939

EXPOSITION INTERNATIONALE



MAI NOV

INTERNATIONALE

OFFICE, 56, av. Roiier, Bruxelles. Tél. 15.69.00. Tontes en lettres

(15)

(20)



An

Kriegsgefangenensendung.
Geprüft. Postprüfstelle Soltau.

Fa.



*Georges Ringen
Lagerlager*

Wittlich

(18)



Mme Dupont

femme du chef de
 station d'avernos demeurant
 aux Forges Marchin
 près de Lou chez son frère
 Joseph Namur aux Forges.
 par Flavy

81

PE G. BENNETT 1935
VION BRUXELLES-VARSOVIE
ALLON " BELGICA .. AU-DELA
DE VARSOVIE



76



Au Capitaine Honoraire de l'
Aéronautique Belge
E. DE MUYTER
Légation de Belgique
VARSOVIE (Pologne)

24

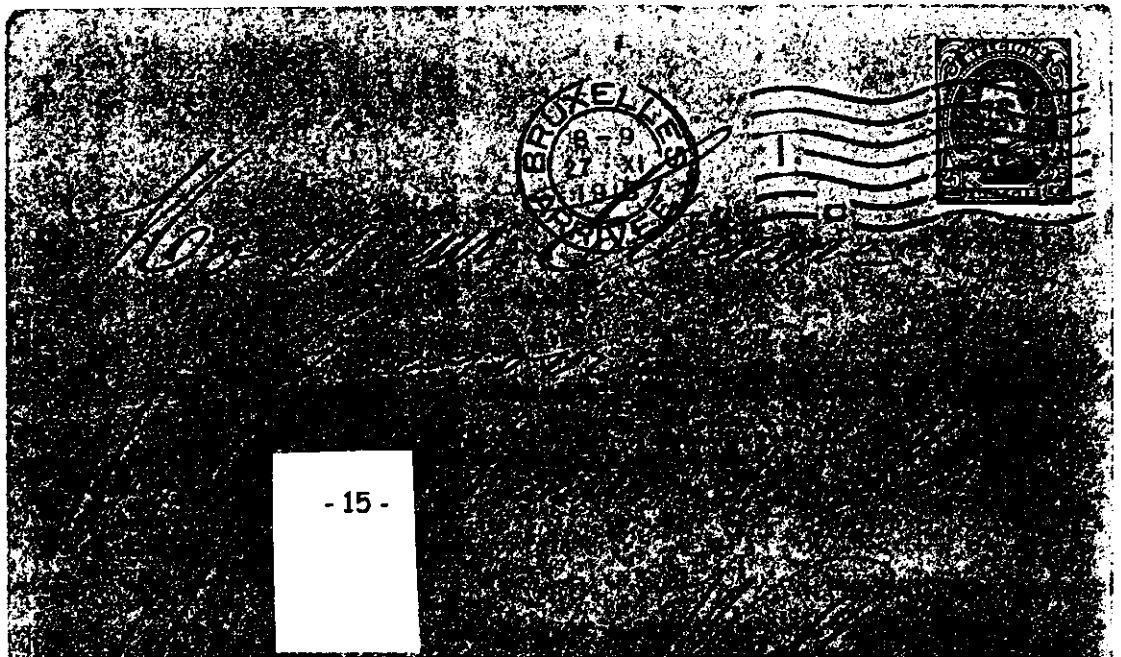

Inliegende Mark

3/11/21

dem



Osakar Verleije

Geprüft Postüberwachungsstelle

46

46

Brüssel

69 Avenue Jean Linder

85

COUPON-RÉPONSE INTERNATIONALE

Antwortschein für das Ausland.

Dieser Schein wird in den Ländern, die der Vereinbarung beigetreten sind, nur gegen Freimarken im Werte von 25 Centimes umgetauscht.

25 Pfennig.

Timbre de bureau d'origine.  Timbre de bureau d'échange.

Ce coupon peut être échangé contre un timbre-poste de la valeur de 25 centimes ou de l'équivalent de cette somme, dans les pays qui ont adhéré à l'arrangement.

Allemagne. Deutschland.

Copyright V. H. Müller & Co. A. G., Einsiedeln, Schweiz.

83

84

8 1335



M. Zai Post
Boulevard des Zobel
bei Amn

- 16 -

3509

2

VENTE BROCANTE DE PRINTEMPS

- LOT 126 : 1 BOITE COURRIER DIVERS
- LOT 127 : 1 BOITE CARTES POSTALES DE FRANCE
- LOT 128 : 100 LETTRES RECOMMANDEES
- LOT 129 : 1 BOITE AVEC CARTES POSTALES
- LOT 130 : 1 FARDE T.P. OBL. MONDE ENTIER
- LOT 131 : 1 ALBUM VIDE + 1 ALBUM T.P. BELGIQUE
- LOT 132 : 1 BOITE T.P. MONDE
- LOT 133 : 1 BOITE COURRIER DIVERS
- LOT 134 : 1 BOITE COURRIER DIVERS
- LOT 135 : 1 SAC T.P. DIVERS
- LOT 136 : 1 CLASSEUR T.P. BELGIQUE OBLITERES
- LOT 137 : 1 BOITE COURRIER DIVERS
- LOT 138 : 1 ENV AVEC 225 T.P. 1728
- LOT 139 : 60 L. AFFR. A 14 Frs.
- LOT 140 : 300 L. AFFR A 15 Frs.
- LOT 141 : 50 L. AFFR. A 17 Frs.
- LOT 142 : 56 L RECOMMANDEES
- LOT 143 : 30 FORMULAIRES MUTAPOST
- LOT 144 : BELGIQUE FRAGMENTS DE LETTRES MAJORITE AVANT 14 +/- 120 Grs.
- LOT 145 : ANGLETERRE FRAGMENTS DE LETTRES MAJORITE AVANT 14 +/- 380 Grs.
- LOT 146 : FRANCE FRAGMENTS DE LETTRES MAJORITE AVANT 14 +/- 180 Grs.
- LOT 147 : 1 LOT AFFICHES DE VENTES NOTARIALES DE WAVRE
- LOT 148 : 1 LOT D'ACTES NOTARIAUX DE WAVRE
- LOT 149 : FEUILLETS SOUVENIRS T.P BELGIQUE 781/784 - 1090/1097 -1262/1268 C.O.B 17 EUR
- LOT 150 : FEUILLETS SOUVENIRS ORVAL T.P. 513/518 C.O.B 30 EUR
- LOT 151 : FEUILLETS SOUVENIRS T.P. 504/511 C.O.B. 45 EUR
- LOT 152 : 1 CLASSEUR T.P. TOUS PAYS
- LOT 153 : 1 CLASSEUR T.P. TOUS PAYS
- LOT 154 : 1 GROS ALBUM T.P. OBL. ALLEMAGNE ANGLETERRE + DIVERS
- LOT 155 : 1 ALBUM T.P. TOUS PAYS
- LOT 156 : 1 GROS ALBUM T.P. OBL EUROPE
- LOT 157 : 1 FARDE AVEC +/- 1680 T.P. DE 36 PAYS
- LOT 158 : 6 C.P. ANCIENNES DE NIL St VINCENT
- LOT 159 : 2 Kgs. T.P. SUR FRAGMENTS

PHILATELIE - CARTOPHILIE - VIEUX DOCUMENTS

Spécialités : Belgique - Congo - France - Monaco - Europa
Par années - séries complètes ** / * / ob.

Toutes les thématiques - Abonnement aux nouveautés
F.D.C. ordinaires et sur soie. Documents des deux guerres.

Stock important de «précurseurs».

Le matériel DAVO - SAFE - LINDNER de stock à prix «club»
expédié gratuitement.

Fabricant grossiste en matériel cartophile

Victor JANCART

**rue Charles Harmegnies, 14
7110 STRÉPY-BRACQUEGNIES**

Tél. : 064/66.33.72

R.C. Mons : 54 196 - TVA : 618058363

Cuisines équipées,

Mobilier de salles de bain,

Armoires à emporter,

Placards

GILSON et Cie, S.A.

1300 WAVRE

Chaussée de Louvain, 157

Tél. : 010/24.13.13