

REUNION DU JEUDI 7 OCTOBRE 2004

ORDRE DU JOUR :

1. Accueil du Président
2. Résultats du concours de septembre 2004
3. Concours d'octobre 2004

SUISSE : un document affranchi par UN et UN SEUL timbre adhésif

Envoi de Suisse vers le monde	30 points
Envoi de Suisse vers l'Europe	20 points
Envoi de Suisse vers la Suisse	10 points
Oblitération manuelle	20 points
Oblitération mécanique	10 points
Type de document : autres objets	20 points
lettre	10 points
Etat et fraîcheur	15 points
Lisibilité oblitération	15 points

4. Conférence :

Un des plus grands connaisseurs, sinon le plus grand, d'Histoire postale reconnu dans le monde entier, Leo Declercq, nous fera le plaisir de venir de Sint Niklaas pour nous présenter une de ses collections avec comme sujet «La Guerre Franco-Prussienne de 1870-1871».

A ne pas manquer.

Cercle Philatélique de Wavre - Concours 2004

NOVEMBRE : un timbre représentant un édifice religieux (église, cathédrale, abbaye...)

- Oblitération en rapport avec le lieu où se trouve l'édifice 50 pts.
- Oblitération non en rapport avec le lieu 40 pts.
- Qualité et centrage de l'oblitération 25 pts.
- Fraîcheur et dentelure du timbre 25 pts.

REUNION DU JEUDI 21 OCTOBRE 2004

La seconde réunion du mois d'octobre aura lieu le jeudi 21 octobre 2004 à partir de 20h.15 au cercle culturel et récréatif espagnol, avenue des Déportés, 79.

Les lots de la réalisation inter-membres seront exposés à partir de 19h.30
Distribution des nouveautés par André Clusman.

MINICAUSERIE : «Les oblitérations mécaniques» par Daniel Eggen, commissaire au sein du comité du club philatélique de Wavre

Tombola animée par Jean-David Soille :

Belgique : N° 411/18 **	25	EUR
Belgique : N° 849/59 **	16	
Belgique : N° 961/63 **	14,50	
Belgique : N° 404/06 **	15	
Belgique : N° 1076/81 **	14	
Belgique : N° 1102/07 **	13,50	
Belgique : N° 164 **	11	
Belgique : N° 1013/18 **	10	
Belgique : N° PA 25 **	8,50	
Belgique : N° BF 34 **	8	
Belgique : N° BF 64 **	7	
Belgique : N° 1216/21 **	6	
Belgique : N° BF 33 **	5,80	
Belgique : N° S 72/79 **	5,15	
Belgique : N° 832/33 **	4,50	
Belgique : N° 625/30 **	4	
Belgique : N° 697/700 **	3,95	

BOURSE D'ÉCHANGES NATIONALES en 2005

PHILATELIE CLUB WEMMEL

Philatélie – Cartes postales – Monnaies

Le samedi 16 avril 2005

Le samedi 26 novembre 2005

Challenge Philatélique Roger Miessen

Concours individuel des membres affiliés à un cercle du Brabant Wallon.

Le membre doit obligatoirement s'inscrire par l'intermédiaire du cercle qu'il va représenter.
Les participants ne sont pas obligés de présenter l'ensemble des pièces décrites ci-dessous.
Le cercle veillera cependant à présenter l'ensemble des questions du concours afin d'avoir une chance de remporter le challenge.

L'appréciation des travaux se fera, comme dans les éditions précédentes, par un représentant de chaque cercle participant qui ne cotera pas la participation de son cercle ou d'un membre de son cercle.

Comme il y a 10 épreuves, la cotation pour l'attribution du Challenge se fera sur un total de 1.000 points et le vainqueur de chaque épreuve recevra un prix spécial. Le trophée sera attribué au cercle totalisant le plus grand nombre de points, le meilleur résultat étant pris en considération dans chacune des épreuves.

Il y aura lieu de présenter les épreuves suivantes oblitérées de n'importe quelle localité du Brabant-Wallon, à l'exception des oblitérations temporaires, et cela avant le 01 janvier 2000.

1. **une enveloppe oblitérée au moyen d'une oblitération « losange de points »** : cachet en forme de losange, formé par une double rangée de points avec au centre un numéro d'ordre.
2. **un timbre de l'émission « Grosse-barbe »** : numéro 74 à 80 du C.O.B.
3. **un timbre ou un pli avec une oblitération de « fortune »** : numéro 115/149A oblitérés entre le 20 novembre 1918 et le 1 mars 1919.
4. **un entier postal avant 1930** : carte ou enveloppe
5. **un timbre de l'émission « Poortman »** : numéro 429/435B + 478 + 529/531 + 572 + 833 + 847/848B + 2111. Pas les timbres de service et surcharges -10%.
6. **une enveloppe oblitérée au moyen d'une oblitération « relais - haltes motorisées ou ordinaires »** : oblitérations à étoiles
7. **un timbre de l'émission « Baudouin Marchand »** numéro 924/926 + 1028/29 + 1066/1074 + 1068AB + 1371 + 1574/75 + 1651. Pas les timbres de carnets et de service.
8. **un pli oblitéré au moyen d'une oblitération « touristique »**.
9. **un timbre « chemin de fer »** : du numéro 1 au 458
10. **un timbre représentant un lieu du Brabant-Wallon oblitéré du BW.**

Cotations pour chaque épreuve :

Lisibilité de l'oblitération	30 pts
Centrage de l'oblitération	30 pts
Etat et fraîcheur de l'objet	20 pts
Dentelure du timbre	15 pts
Présentation et explications	5 pts

Lors qu'il y a lieu de présenter un timbre seul, le participant qui possède un pli ou un fragment pourra le présenter en occultant le reste du document, ne laissant apparaître que le timbre avec maximum trois millimètres sur son pourtour.

Le concours sera présenté sur un maximum de 4 feuilles de format A4 par participant (et non par cercle).
Les bulletins d'inscription et les participations seront remis au responsable du cercle avant la transmission au Club Philatélique de Jodoigne qui se réserve le droit de trancher tous litiges.

Le Club Philatélique de Jodoigne

REUNION ANNUELLE DU COMITE

Comme chaque année avant la saison philatélique, le Comité du club s'est réuni dans le courant du mois d'août pour définir les grandes lignes pour la saison 2004-2005.

Les points importants étant l'organisation de la Bourse du 17 octobre. Un pressant appel est lancé pour obtenir de l'aide pour le montage des tables des négociants le samedi 16 octobre à partir de 17h.00. De l'aide est aussi sollicitée pour le démontage, le dimanche à partir de 17h.00.

Le service «Nouveautés» continue à être assuré par André Clusman. Celui-ci regrette qu'à l'heure actuelle il n'y ait plus qu'une dizaine d'inscrits à ce service. Jean-Claude Doperé a fait part d'une remarque d'un membre sur le fait que les «nouveautés» acquises au club coûtent plus cher que chez les négociants... Il est bien certain que le fait de recevoir les «nouveautés» sans se déplacer ne peut être gratuit... Toutefois, André Clusman est tout disposé à supprimer ce service. Que les quelques inscrits à ce service prennent leur décision !

Jean-David Soille, responsable du service «Circulations de carnets à choix» lance un vibrant appel pour que les membres confectionnent des carnets. En effet, il y a beaucoup de demandes mais peu d'offres...

La situation financière du club reste saine et continue à enregistrer des bénéfices supplémentaires. Il est donc décidé de maintenir la cotisation à 7 Euros, avec gratuité pour les moins de 25 ans.

Les concours seront poursuivis avec des niveaux de recherches différents suivant qu'il s'agisse de la réunion marcophile ou de la réunion traditionnelle du 3e jeudi.

L'assemblée générale annuelle aura lieu le jeudi 20 janvier 2005. Il est de tradition, à cette occasion, d'offrir un cadeau aux membres présents. Si l'un ou l'autre membre avait une idée originale pour ce cadeau, elle serait la bienvenue !

Guy Otten

MANAGE

**DIMANCHE
21 NOVEMBRE 2004**

**9e GRANDE BOURSE DES
COLLECTIONNEURS**

philatélie - cartophilie - télécartes - matériel philatélique
documents anciens - petits objets de collection
Coca-Cola - Kinder - etc....

**Ecoles Communales
rue Delval**

(à côté du complexe sportif « le Seailmont »)

Plus de 150 mètres de stands

Parking aisé - Entrée gratuite
Buvette - Cafeteria
Petite Restauration
de 9 h 30 à 17 h 00

Renseignements et réservations : Club philatélique FAGI
André LAURENT
rue Heu

7170 FAYT-LEZ-MASME
tel : 0642823

MOMIGNIES
CERCLE PHILATELIQUE & CULTUREL
En collaboration avec le CENTRE CULTUREL LOCAL

Dimanche 3 OCTOBRE 2004
de 9 à 18 heures.
MACON

Salle FAMILIA - Entrée gratuite

TIMBRES - CARTES POSTALES - LIVRES - TITRES -
VIEUX PAPIERS - CHROMOS, ...

BOURSE TOUTES COLLECTIONS

VERRES - TASSES -
BAGUES DE CIGARES - JOKERS - MONNAIES

BUVETTE - SANDWICHES - TOMBOLA EXPRESS
PARKING AISE

Réservation de 18 à 20 heures : M. MACQ Raymond - 060 / 51.12.89
M. VANDENAVENNE Gérard - 060 / 21.42.71
5 Euros le tréteau de ± 2 m 10 sur 0,60 m.

Paiement en espèces ou par virement au CCP 000-1297402-27 Club Philatélique de
Momignies, rue Pionveau, 5 - 6591 MACON.
Attribution des emplacements à réception du paiement.

Vers l'avenir

WAVRE

Salle des Fêtes et Cloître
de l'Hôtel de Ville
DIMANCHE 17 OCTOBRE 2004
De 9 à 18 H

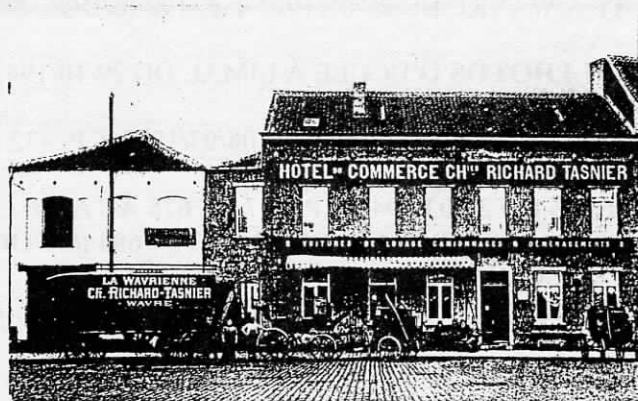

BOURSE PHILATELIQUE ET CARTOPHILE

Organisation :
Club Philatélique de Wavre
Vanpee Av, 11 – Wavre – 010/84 44 42

l'avenir du Luxembourg

le courrier de l'Escaut

le jour le courrier

Vers l'avenir le rappel

Réalisation inter-membres du JEUDI 21 octobre 2004

Lot	Pays	Description	Etat	Cote	Départ Euro
LES MEMBRES DESIREUX D'OBTENIR UNE OU DES PHOTOCOPIE(S) PEUVENT EN FAIRE LA DEMANDE AUPRES DE D. EGGEN, MOYENNANT UN T.P. POUR LA REPONSE					
BELGIQUE					
LOT 1		1 PREC.D'ANVERS A CORPHALIE (HUY) DU 30/12/1848 PORT 4 DEC. GRIFFE APRES LE DEPART			4,50 EUR
LOT 2		1 PREC DE NAMUR A BEAUNE (FRANCE) DU 09/07/1851 MANUEL 12 Gr 2 PORTS 8			12,00 EUR
LOT 3		1 C.I. "GRANDE PLACE ET CATHEDRALE" DE MALINES A WAVRE DU 01/04/1900 T.P. 53 TARIF EXACT			3,50 EUR
LOT 4		1 IMP. DE GAND A GREZ DOICEAU DU 15/05/1907 T.P. 53 TARIF EXACT			3,00 EUR
LOT 5		1 C.I. DE BRUGES "LA GARE" A BXL DU 07/09/1905 T.P. 56 OBL AMBULANT GAND TOURNAI 1 TARIF EXACT			4,50 EUR
LOT 6		1 C.I. DE FONTAINE L'EVEQUE A FONTAINE L'EVEQUE DU 15/04/1911 T.P. 81 MARQUES DE NON DISTRIBUTION ET REBUT			3,50 EUR
LOT 7		1 C.I. DE NIEUPOORT A WAVRE DU 29/05/1923 T.P. 192 (S/DOC 50 EUR) TARIF EXACT			10,00 EUR
LOT 8		1 C.P. AVEC 10 MINI-PHOTOS D'UCCLE A LIMAL DU 29/10/1943 T.P. 426 TARIF EXACT BEAU DOC			4,00 EUR
LOT 9		1 L. EXPRESS DE LE ZOUTE A TOURNAI DU 08/07/1937 T.P. 432 (S/L 25 EUR) TARIF EXACT			15,00 EUR
LOT 10		1 IMP DE BXL A PARIS DU 22/03/1946 T.P. 527 ET 675 A TARIF EXACT			3,00 EUR
LOT 11		1 C.I. DE BXL A LEVALLOIS (FRANCE) DU 23/??/? T.P. 684 (S/DOC 22,50 EUR) TARIF EXACT AFFR PEU COMMUN			5,50 EUR
LOT 12		1 L. PAR AVION DE GILLY A CASABLANCA DU 24/09/1947 T.P. 711 - 748 ET 749 TARIF EXCAT			3,50 EUR
LOT 13		1 L. DE BXL A PARIS DU 04/01/1953 T.P. 710 (2) ET 881 (2) TARIF EXACT AFFR PEU COMMUN			3,00 EUR
LOT 14		1 CARTE RECEPISSE D'HAMME-MILLE A MELIN DU 11/07/1955 T.P 847 ET 956 VALEUR A RECOUVRER 1619 Frs. TARIF EXACT			3,50 EUR
BELGIQUE FRANCHISE					
LOT 15		1 C.DE SERVICE DE JODOIGNE A WAVRE DU 06/05/1902 CONCERNANT LE BORNAGE DU CARREFOUR CHAUSSEE DE HUY ET NATIONALE 4			3,50 EUR
LOT 16		1 C.I. DE RHISNE A ASSCHE DU 06/09/1919 CACHET CORRESPONDANCE PRIVEE ARMEE BELGE			3,00 EUR
LOT 17		7 C.P. PERIODE 1919/1925 OBL. POSTES MILITAIRES 1 4 ET 5			5,00 EUR
LOT 18		1 L. ADM. COMMUNALE DE LONGLIER A BXL DU 13/01/1968 T.P. 924 TARIF EXACT OBL. AMBULANT BXL/ JEMELLE			6,00 EUR
LOT 19		5 L. EN FRANCHISE "LOI ELECTORALE" 1963/1985 OBL. VISE, PERWEZ , LIMAL, BXL ET DEERLIJK			4,00 EUR

BELGIQUE CANTONS DE L'EST

LOT 20 : 1 L. VALEUR DECLAREE D'EUPEN A LIEGE DU 12/08/1969 T.P. 848 A,
1424 ET 1462 (3) TARIF EXACT 7,50 EUR

BELGIQUE 1iers VOLS,....

LOT 21 : 1 L. 1ier VOL SABENA BXL - BUCAREST DU 13/03/1957 CAT VDB N° 541 A 3,00 EUR

LOT 22 : 1 L. 1ier VOL SABENA CARAVELLE BXL/FRANKFORT DU 02/04/1961
CAT VDB N° 595 3,50 EUR

LOT 23 : 1 L. 1ier VOL SABENA CARAVELLE BXL/PARIS DU 22/02/1961
CAT VDB N° 586 3,50 EUR

BELGIQUE TAXE

LOT 24 : 1 C.I. NON AFFR. DE St JOSSE TEN NOODE A THY LE CHATEAU DU 02/01/1907
TAXEE A L'ARRIVEE PAR T.T.X. 3 4,00 EUR

LOT 25 : 1 C.I. D'AACHEN A WAVRE DU 01/05/1905 T.P. 68 OBL AMBULANT CALL-
HELLENTHAL ZUG 657 TAXEE A L'ARRIVEE PAR T.T.X 3 ET 5 4,00 EUR

26.	Espagne :	236/41	ob./*	50	10
27.	France :	12	ob.	100	5
28.		16, 16a, 16b		70	15
29.		24, 24a		107	21,50
30.		28 B		6	1
31.		36		75	15
32.		48		125	35
33.		49		305	65
34.	Congo belge :	132/33 (2) - 132/33 variété *	*/**	5,25	1,35
35.		344/49	**	7	1,60
36.		362/64 - 367/71		5,75	1,40
37.	Belgique :	240/44		16	5
38.		573/82		5	1,40
39.		1287/89; 1293/95, 1298/99, 1304/05, 1307/12		6,85	2
40.		1322/27, 1336, 1354/58		3,85	1,10
41.		1363/66, 1372/73, 1381/83, 1395/96		4,50	1,30
42.		Entre 1523 et 1559	ob.	6,60	1,10
43.		Entre 1567 et 1615		9,05	1,75
44.		Entre 1616 et 1656		6,70	1,20
45.		Entre 1686 et 1974		9,90	1,90
46.		Entre 1726 et 1758		8,60	1,60
47.		Entre 1765 et 1787		6,15	1
48.		Entre 1796 et 1837		7,90	1,40
49.		Entre 1838 et 1877		9,90	1,90
50.		Entre 1882 et 1920		7,15	1,20
51.	Allemagne :	211	**	200	60
52.		348/58	ob.	48,50	12
53.		441/61		80	16

Monsieur de Mons
Chevalier de l'Ordre



(6)

Retour
Mademoiselle
Marthe Tassin
rue de Mons
REBUT 1/1

MANUFACTURE DE CIGARES FINS
LA HAVANELLA
ALBERT DUBOIS
(EX-CHEF D'ATELIER)

Coin Rue du Platane, N° 1 (Boulevard de Plaisance), GAND



(4)

Monsieur
Emile Benoit
Permette Expert
à Grez-Boiceau

(8)



Monsieur Ch. Vanhoye
Boulevard 97

(17)

Quiel jacht de escopie na
vrijen en hant en hieva
acht, als par, watn regine
te veltre elikt en nortmoke
Hed nortmoke in etyl 60
Hed nortmoke in etyl 60

POUR L'HOTELLERIE
CONSULTEZ LES SYNDICATS
D'INITIATIVE
VOCHET HOTELWEZEN, DE
VERENIGINGEN VOOR VREEM-
DELINGENVERKEER EN AEROLIGEN



M^s et M^{me} Delarche
Kin Artide, Maris
Lovellet - Paris
France

(19)

PAR AVION
PER VLEEGTUIG



VIA AIR MAIL
CORREO AEREO

sements Henry HAMELLE
Poeymirau, 47,
CASABLANCA.

682

Administration Communale de LONGLIER



FAITES CONSTRUIRE a LONGLIER

SERVICE PUBLIC

(18)



1/2 10/11 1948

M^{me} Alice fam. de M^s de Belgique

30. 72, rue de la montagne.

BRUXELLES 1.

Pour le Bourgmestre,
Le Secrétaire comm. délégué,

[Handwritten signature]

95

Postkarte.



Melle. S. Declercq

T
0.1

Wavre

Belgique

Province de Namur



Monsieur Ernest Salomon
Bürgerstraße 27 a
Frankfurt am Main
Allemagne

76

77

Spouse: Eleonore Eug
Attenberg Wavre

Kriegsgefangenensendung
Krijgsgevangenezending
Envoi pour prisonniers de guerre

An
Aan
A

Monsieur Eugène

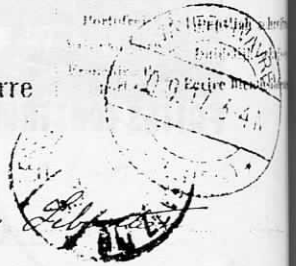

Naam und Aufenthaltsort
des Absenders
Namen en adrees des
afzenders
Nom et adresse de
l'expéditeur

Belgisches Regt.
Belgisch Regt.
Régiment belge

1^{re} ligne 5/3 baraque J. camp

Acht

Postgebühren in
Geldscheide te

Heist Hollande

5
l. 3 - 8 - 15

Cher Justin et famille
J'espère que vous êtes tous
bien portants tout qui à
moi je ne peux mieux
car je suis bête sur une
bonne fondation.
Je n'ai pas reçu des nou-
velles de Marie, elle m'eton-
ne. En attendant, chers
Justin et Jean et toute la
famille mes amitiés
Gug. Libouton 9^e de Ligne 9/3
B. 19 camp. 1. à Zeist
Hollande



78

M^r Zou Libouton

87 rue de l'aqueduc 87

Bruxelles Belgium

Aix-la-Chapelle

Holland

15/08/15



in Heeren Heren J. Kauderer-Bosseink

86

Wikenlaan 21

Hilversum

Handwritten notes at the top left of the page.



85

Messrs. Jagers
Tel. Jagers 11
3. Div

Belgique

POST CARD

NAVIRE



89

M. Capon Jacques
c des Ercles, 9.
1350 Jauche.
Belgique.

86

AVIA

Madame Roguet Liegeois
Rue Rogier 22
Andenne
Belgique

AVIA

54.	All. Bizone :68	ob.	7	1,50
55.	82		65	13
56.	All. occ. : 22		15	3
57.	27/28	**	140	28
58.	29/32	ob.	180	36
59.	33		28	5,50
60.	35		22,50	4,50
61.	Belgique : 1216/21	**	5,65	2
62.	1225/30		5	1,50
63.	Berlin occ. : 28/35	*	10	2,50
64.	37		4,50	1
65.	39/42		44,50	11
66.	43/46		220	55
67.	73	ob.	40	10
68.	98/99 + 101	*	15	5
69.	104	ob.	7,50	2
70.	113		12,50	3
71.	123/24	**	8	2,50
72.	132 B	ob.	9,75	2,50
73.	339/51, 351 B	**	12,15	3
74.	351C; 351E; 351F; 351G; 352		11,60	3
75.	France : 1319/22		14	3,50

BELGIQUE GUERRE 14/18

LOT 76 :	1 L. DE GAND A FRANKFORT DU 11/05/1916 T.P. Occ 18 CENSURE DES ETAPES DE GAND TARIF EXACT	3,50 EUR
LOT 77 :	1 C.P. OFFICIELLE "PRISONNIER DE GUERRE" DE WAVRE VERS CAMP D'INTERNEMENT DE ZEIST (HOLLANDE) DU 20/09/1917 CENSURE EMMERICH	5,50 EUR
LOT 78 :	1 C.I. DE ZEIST (HOLLANDE) A BXL DU 02/08/1915 CENSURE AACHEN GRIFFE "FRANC DE PORT - MILITAIRE INTERNE"	5,00 EUR
LOT 79 :	1 C.I. "CHARLEROI LA Sambre ET BASSIN NATATION" DE CHARLEROI A WAVRE DU 10/07/1919 T.P. 135 (S/DOC 25 EUR) OBL PASSE PARTOUT BELGIQUE BELGIE 4	5,00 EUR

BELGIQUE DEPOTS-RELAIS, HALTES,...

LOT 80 :	1 C.I. DE SAUVEGARDE-RUYSBROECK VERS BOOM DU 25/12/1910 T.P. 81 TARIF EXACT CAT DELFOSSE INDICE C (6/10 EUR)	3,00 EUR
LOT 81 :	9 C.P. N° 152 N F PERIODE 1953/1957 OBL. DEPOTS RELAIS DIVERS A VOIR	5,00 EUR
LOT 82 :	1 C.I. DE REDU A LA HULPE DU 05/09/1912 T.P. 110 TARIF EXACT	3,00 EUR
LOT 83 :	10 L. REC 1986/1990 OBL. HALTES MOTORISEES MIDDELBURG, RESSEGEM, VOTTEM WAASMUNSTER ETC BON LOT POUR ETUDE OBL.	6,50 EUR
LOT 84 :	1 C.I. DE BONNE ESPERANCE A SOIGNIES DU 03/07/1942 T.P. 568 TARIF EXACT	3,00 EUR

BELGIQUE GUERRE 40/45

LOT 85 :	1 C.P. DE LIEGE A SCHAFFHAUSEN (SUISSE) DU 20/03/1942 T.P. 571 (2) TARIF EXACT REEXPEDIEE EN FELDPOST CENSURE DE FRANKFORT	3,50 EUR
LOT 86 :	1 L. DE GAND A HILVERSUM (HOLLANDE) DU 11/11/1942 T.P. 426 ET 428 TARIF PREFERENTIEL CENSURE DE KOELN + 2 N° DE CENSEUR + CENSURE CHIMIQUE	3,50 EUR

BELGIQUE CHEMINS DE FER

- LOT 87 : 1 L. DE VOITURE DE LOUVAIN A GREZ DOICEAU DU 19/12/1905
OBL GASTUCHE ETAT + MANUEL "JUSQUE GASTUCHE ET FAIRE SUIVRE
PAR VICINAL" 7,00 EUR
- LOT 88 : 1 BORD COLIS INTERNATIONAL DE GENK A MADRAS (INDE) DU 01/08/1984
T.Ch. Fer 387 424 , 453 (4) ET 454 **AFFR. SPECTACULAIRE** 5,00 EUR

ANGLETERRE

- LOT 89 : 1 E.P. DE ? A JAUCHE DU 12/03/1977 **GRIFFE "NAVIRE - SCHIP"**
OBL OOSTENDE 12/03/1977 3,00 EUR

FRANCE

- LOT 90 : **GUERRE 14/18 HOPITAUX**
1 L. DE MONTREUIL SUR MER A LAUSANNE DU 23/01/1917 T.P. 140
OBL. ARMEE BELGE CORRESPONDANCE PRIVEE TARIF EXACT 3,50EUR
- LOT 91 : 1 L EN FRANCHISE DE PARIS A PARIS DU 18/07/1916 + CACHET 23 ième
REGIMENT D'INFANTERIE COLONIALE (REGIMENT DE SENEGALAIS ????) 3,00 EUR
- LOT 92 : 1 C.P. DE LAMBERSART LEZ LILLE VERS CAMP PRISONNIER STUTTGART
DU 02/07/1918 **MARQUE CENSURE ETAPE 4ième ARMEE** 3,00 EUR

CONGO BELGE

- LOT 93 : 1 L. PAR AVION DE BUTA A ERQUELINNES DU 16/04/1934 T.P. 173 - 176 ET
T.P.Aér 2 ET 3 TARIF EXACT 5,50 EUR
- LOT 94 : 1 C.P. DE JADOTVILLE A NAMUR DU 04/03/1946 T.P. 237 TARIF EXACT 3,50 EUR
- LOT 95 : 1 L. PAR AVION DE LEO A PARIS DU 01/11/1946 T.P 254 ET T.P.Aér 12 (2)
TARIF EXACT 5,50 EUR
- LOT 96 : 1 L. REC PAR AVION DE LEO A ANDENNE DU 08/04/1952 T.P. 230, 277, 284,
299 (2) TARIF EXACT 5,00 EUR

CARTES POSTALES

- LOT 97 : 1 C.I. "**LAITIERE BELGE**" AVEC CHARETTE A CHIEN 4,50 EUR
- LOT 98 : 5 C.I. "MODE : LA PARISIENNE DE 1911" 4,00 EUR
- LOT 99 : 1 C.I. "**ALLE SUR SEMOIS DEPART DE LA MALLE-POSTE**" VOYAGEE 1908 5,00 EUR
- LOT 100 : 1 C.I. "**NAMUR PLACE DE LA GARE - LES HOTELS**" VOYAGEE 1932 4,50 EUR

101.	Suisse : 154/56	ob.	77,50	25,75
102.	171/72 + 239/40 + 378/79	*	6,05	2,50
103.	176/78	ob.	32	11
104.	188/91		60	20
105.	289/97	*	15,50	5
106.	349/53		20	6
107.	405/17		250	65
108.	428/31	**	11	3
109.	449/53	*	3,70	1
110.	457/60		4	1

111.	Suisse :	461/66	*	25	6,25
112.		1156/60 Bdf	**	9,50	3
113.		1184/88		4,80	1,50
114.		1189/92		5	1,50
115.		1193/95		13,70	4
116.		1196/1200		5,10	1,50
117.	Belgique :	1 carte postale illustrée Villers-la-Ville		-	5
118.		1 carte postale illustrée Vévillers		-	7,50
119.		1 carte postale illustrée Wavre		-	10
120.		2 cartes postales illustrées La Hulpe		-	10
121.		3 cartes postales illustrées Wavre		-	10
<hr/>					
122.	Belgique :	66	ob.	65	13
123.		132A	*	45	13
124.		390/92 (4) expo philat.	ob.	128	35
125.		724 A/P	**	85	30
126.		724 a/vv		31	10
127.		786		21,50	6
128.		R 20 bande de 6		5,25	1,50
129.		C 18		40	13
130.		PA 15/23A sur 3 lettres	ob.	-	7,50
131.	All. Berlin :	C 395 a	**	32	10
132.		C 574 b		7,50	2,50
133.	All. orient. :	BF 2/3	ob.	350	50
134.	Congo belge :	6 (4)	**	4	1
135.		10 (4)		16	5
136.		72/80 Croix -Rouge		400	100
137.		106/17		150	50
138.		185/91		64	25
139.		209/13		75	25
140.		BF 2		90	30
141.		Lx 499 Croix-Rouge		40	10
142.		BF 17/20		90	25
143.		785/94 (singes)		85	25
144.	France :	426		18	6
145.		2446/48		9	2,50
146.		2493/94		6	1,75
147.		carnet 1010 C1		55	20
148.	Luxembourg :	453/54 se tenant		125	30
149.		BF 4		2,50	1
150.	Monaco :	Entier 38 + aérogramme 507		6,15	2

PHILATELIE - CARTOPHILIE - VIEUX DOCUMENTS

Spécialités : Belgique - Congo - France - Monaco - Europa
Par années - séries complètes ** / * / ob.

Toutes les thématiques - Abonnement aux nouveautés
F.D.C. ordinaires et sur soie. Documents des deux guerres.

Stock important de «précurseurs».

Le matériel DAVO - SAFE - LINDNER de stock à prix «club»
expédié gratuitement.

Fabricant grossiste en matériel cartophile

Victor JANCART

rue Charles Harmegnies, 14
7110 STRÉPY-BRACQUEGNIES

Tél. : 064/66.33.72

R.C. Mons : 54 196 - TVA : 618058363

Cuisines équipées,

Mobilier de salles de bain,

Armoires à emporter,

Placards

GILSON et Cie, S.A.

1300 WAVRE

Chaussée de Louvain, 157

Tél. : 010/24.13.13