

REUNION DU JEUDI 2 JUIN 2005

ORDRE DU JOUR :

1. Accueil du Président et informations diverses
2. Résultats du concours de mai 2005
3. Remise du concours de juin 2005 :

*FRANCE : un document affranchi par minimum un timbre-poste adhésif
type «PAIX» - autres timbres admis.*

- | | |
|---|-----------|
| • Document affranchi par un seul timbre | 25 points |
| par plusieurs timbres | 10 |
| • Document à destination du monde | 25 |
| Pays limitrophes (Belgique, Grand-Duché,
Suisse, Allemagne, Italie, Espagne) | 20 |
| France, Monaco, Andorre | 5 |
| • Présence d'une censure | 10 |
| • Etat et fraîcheur | 20 |
| • Position oblitération | 20 |

4. Conférence : Nous aurons le plaisir d'accueillir Jean OTH, grand spécialiste de la guerre 40-45. Il viendra nous présenter sa collection sur les «Marques postales de l'Armée Américaine en septembre 1944»

Nous avons déjà eu le plaisir de le recevoir précédemment et comme ses connaissances en matière de la guerre et principalement des camps de prisonniers ne sont plus à démontrer, vous pourrez lui soumettre vos documents inexploités. Il se fera un plaisir de vous documenter.

REUNION DU JEUDI 16 JUIN 2005

La seconde réunion du mois d'avril aura lieu le jeudi 16 juin 2005 à partir de 20h.15 au cercle culturel et récréatif espagnol, avenue des Déportés, 79.

Les lots de la réalisation inter-membres sont exposés à partir de 19h.30.

- Distribution des nouveautés pa André Clusman.
- Tombola animée par Jean-David Soille :

Belgique : N° 674/89 + 674A/89A **	40	euros
Belgique : N° 781/84 **	16	
Belgique : N° 849/59 **	16	
Belgique : N° 1076/81 **	14	
Belgique : N° 713A **	12,75	
Belgique : N° 2350 CS ob.	12,50	
Belgique : N° 924/26 **	11,75	
Belgique : N° BF 34 **	8	
Belgique : N° BF 62 **	7,50	
Belgique : N° BF 64 **	7	
Belgique : N° 583/92 **	5	
Belgique : N° 812 **	4,75	
Belgique : N° 573/82 **	4,75	
Belgique : N° 625/30 **	4	
Belgique : N° 512 **	4	
Belgique : N° 1025/26 **	3,75	
Belgique : N° BF 48 **	3,60	
Belgique : N° 1047/52 **	3,50	
Belgique : N° 593/601 **	3,25	
Belgique : N° 653/60 **	2,20	

Réponses à Jean-Louis Dechesne

Dans ses mises au point du mois de mai, Jean-Louis Dechesne se posait deux questions. La première : Comment écrire en wallon le nom du quartier liégeois «au-delà de la Meuse»? Dans le guide Michelin de l'an 2000 on peut y lire «Djus-d'la-Moûse».

Quant à Rolduc, il s'agit d'une abbaye devenue hôtel avec sa salle de conférences, avec pour adresse : Grootseminarie Rolduc, Heyendallaan, 82 à NL 6464 Kerkrade, dans l'évêché de Roermond.

AU SERVICE DES PHILATELISTES.....???

Une septantaine de bureaux de poste en Belgique, ont un guichet philatélique où les collectionneurs peuvent obtenir les nouvelles émissions lors de leurs parutions ainsi qu'une oblitération spéciale propre à leur ville ou région. Plusieurs de ces bureaux ont même une boîte spéciale destinée à recevoir les envois des philatélistes qui peuvent ainsi bénéficier d'un cachet oblitérant de bonne qualité. Tout ceci jusqu'au jour où survient un contretemps.

Le percepteur d'un bureau de poste reçoit des doléances des usagers qui lui font remarquer que le cachet philatélique attribué à ce bureau est endommagé et ne correspond plus à l'image que l'on peut attendre d'une bonne oblitération.

Se rendant compte du bien fondé de ces remarques, il écrit en juin 2004 au service de la philatélie à Malines pour obtenir le remplacement du cachet. En novembre de la même année, ne recevant aucune réponse, il en informe le responsable du club philatélique de sa ville qui réunit les éléments nécessaires à la fabrication du nouveau cachet et va lui-même à Malines afin d'accélérer les choses. En mars 2005, il n'y a toujours pas de suite et, renseignements pris auprès des responsables de la philatélie, il lui fut répondu que les choses avaient du retard, c'est le moins que l'on puisse dire, et qu'il ne fallait pas espérer une solution avant les grandes vacances !

Il faudra donc, si tout va bien, plus d'un an pour obtenir un nouveau cachet philatélique. C'est ce que l'on appelle être au service du collectionneur.

Le râleur de service : H.H.

Propagande pour BELGICA 2006...!!

Exemple de deux enveloppes reçues par les cercles pour annoncer la future exposition philatélique internationale, avec un très beau cachet (!)..., de quoi inciter la jeunesse et les thématistes à rechercher de belles oblitérations.

Nous considérons que c'est un affront de la part de La Poste et de Belgica 2006

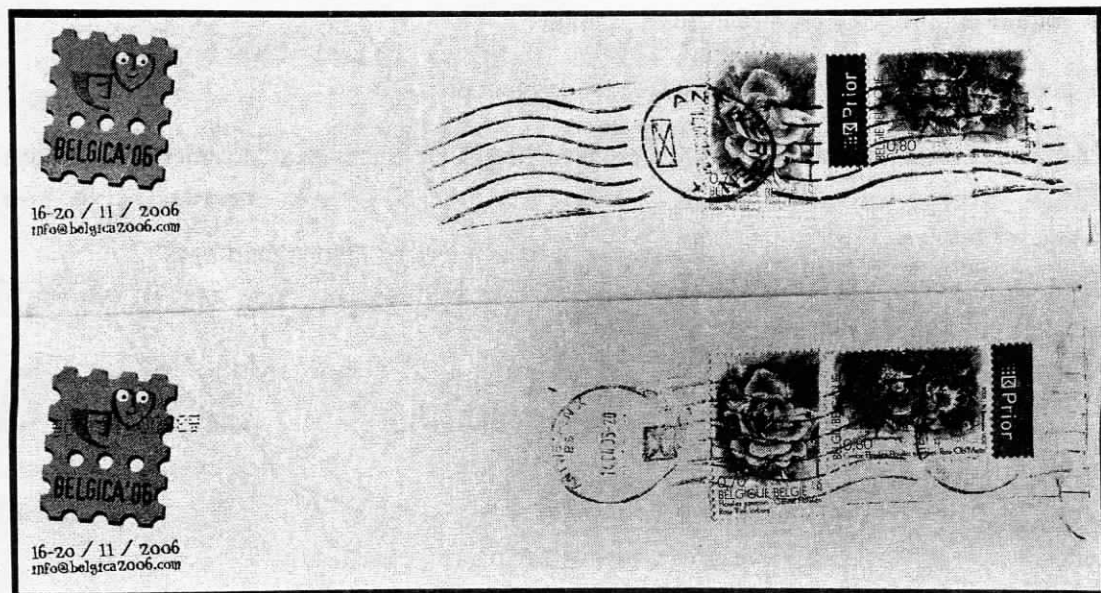

**PHILA
2000**



Bruxelles date de la poste

Monsieur le Président,

Par la présente, nous souhaitons vous informer que PHILA 2000 Jette organise sa grande

**Brocante Philatélique annuelle
Pavillon du Poelbosch
Avenue du Laerbeek,110
1090 Bruxelles
le 30 juillet 2005.**

Comme vous, 300 clubs, répartis dans toute la Belgique, sont avertis et une campagne de presse est organisée.

Une trentaine d'exposants seront présents avec la potentialité de compléter les collections.

Nous offrons aussi l'opportunité de vous restaurer (réservation souhaitée pour les groupes)

Le bar aussi sera ouvert.

Nous vous demandons de bien vouloir en informer les membres de votre club, pour ce, vous trouverez, ci-joint, l'affichette d'information ainsi que le plan d'accès.

Si tel serait le cas, pourriez vous nous faire parvenir un exemplaire de la publicité que vous pourriez nous octroyer.

L'entrée est gratuite et le parking est aisé et aussi gratuit.

L'accès aux personnes moins valide est facile, tout est de plein pied.

En vous remerciant et dans l'attente de vous lire, recevez, Monsieur le Président, nos meilleures salutations philatéliques.

Phila 2000 Jette

Secrétariat :
Mme Josiane Henseval- Stillaert
45 rue de la Royauté
1020 Bruxelles
☎ 02/ 428 43 06
E Mail : henseval@coditel.net

Grande Brocante Philatélique

Entrée gratuite

.....Videz vos greniers.....

Possédez vous de vieux timbres ou du matériel philatélique ?

Ils ont de la valeur !! Estimation Gratuite

le samedi

PHILA
2000

30 juillet 2005



de 9 à 18 heures

Pavillon du Poelbosch

Avenue du Laerbeek, 110

1090 Bruxelles

STIB 14-84 Av du Laerbeek Bus STIB 53-13-14 AZVUB Bus 221 De Lijn AZVUB Parking aisé et gratuit
Accès aisé aux handicapés

Cuisinez pas ce jour là !

Buffet froid Royal ... 15 € ...

A volonté

Les philatéliques : 5 €

Pour tous renseignements et réservations :

Secrétariat : Henseval 45, rue de la Royauté 1020 Bruxelles

☎ : 02 428 43 06 E Mail : henseval@coditel.net

ANTOING

**SAMEDI 18 ET DIMANCHE 19 juin 2005
DE 10 à 17 h.**

Foyer Socio-culturel, 23, rue du Burg

Exposition Philatélique **Samedi 18 présente des timbres**

Belgian International Sport Champions (Judo)
Emission commune avec la Turquie
75 ans de la Radio

Exposition

« Histoire du judo Belge »

Organisée par les conservateurs du Musée Belge du JUDO

Stands de négociants assurés les deux jours

Autoroute E42 – sortie 31b

Entrée gratuite

Itinéraire fléché

Organisation du cercle philatélique de la Vallée de l'Escaut « PHILANTONIA »

Dimanche 21 août 2005 de 9 à 16h
Ecole Communale de Mont-St-Jean
Chaussée de Bruxelles, 660
1410 Waterloo

9^{ème} Bourse Philatélique annuelle
organisée par le
Waterloo Philatelic Club

Philatélie – Numismatique – Cartophilie

Bar & petite restauration

ENTRÉE GRATUITE

Renseignements :

M. Musch
0366.16.55
M. Cornu
0354.68.58



CARNIERES

Le Philatélic Club Carniérois

En collaboration avec le Centre Culturel

Organise le samedi 03 septembre 2005

De 9 à 17 heures

A l'école « LES TRIEUX »

Rue des Ecoles, 32 7141 CARNIERES

Sa 9^{ème} BOURSE DES COLLECTIONNEURS

- * Cartes postales
- * Philatélie
- * Marcophilie
- * Numismatique
- * Télécartes
- * Livres, BD ... ETC.

Entrée gratuite

Parking aisé dans la cour de l'Ecole

Bar — Petite restauration

Renseignements : M. Jean DE MAEGHT 064/ 44.40.57
Location des tables 4€/m à verser au
compte 000.1500054.46 du Philatélic Club Carniérois.

Exempt de timbres, annexé aux festivités locales

L'ASSOCIATION PHILATELIQUE DE VIROINVAL

organise une
PREVENTE DES TIMBRES-POSTE :
LA MUSIQUE

LA LITTÉRATURE POPULAIRE
NOËL ET NOUVEL AN
LA REINE ASTRID (1905-2005)
Rehaussée d'une exposition philaté-
lique et d'une 3^{ème} grande bourse
Le samedi 29 octobre 2005

de 9 h à 17 h

Au Centre Culturel Régional

« Action sud »

Rue Vieille Eglise à Nismes

Présence de nombreux négociants

Parking aisé Place de Châtillon

Bar - Restauration

Renseignements

BAUDREZ Jacques
Rue Jean Chot, 34
5670 OLLOY-SUR-VIROIN
Tél. 060/399554 - GSM 0472/835095
E-mail: baudrezjacques@hotmail.com

Le 10 centimes authentique

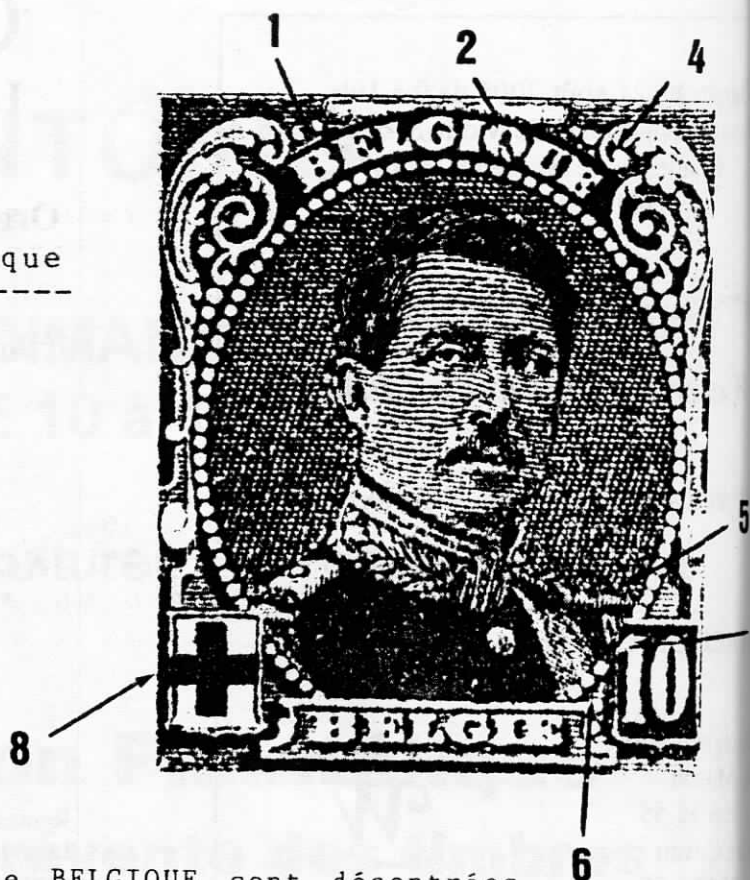

1. Les premières lettres de BELGIQUE sont décentrées vers le haut du cartouche; les dernières lettres sont mieux centrées.
2. Le Q de BELGIQUE est ouvert de part et d'autre de la cédille. Cette cédille est droite, large en son milieu et terminée par une pointe aux deux extrémités. La pointe supérieure touche la paroi gauche de la lettre Q.
3. G et I de BELGIQUE ne se touchent pas; U et E se touchent dans le haut mais pas dans le bas.
4. Par rapport à la boule de l'ornement qui le surmonte, le 2ème E de BELGIQUE se termine vers le milieu.
5. Ligne blanche discontinue formée de petites hachures au-dessus de l'épaulette gauche.
6. Trois perles et demie entre le cartouche de la valeur et celui de BELGIE. Pas de ligne blanche à la base du Grand Cordon.
7. Le pied, la tête et le corps du chiffre 1 sont bien fournis. La languette de la tête du 1 touche le filet vertical du cartouche. Le chiffre 1 est plus long que le 0 d'un dixième de mm.
8. La croix (contrairement aux 5 et 20 centimes) est imprimée en même temps que le reste du timbre, dans la même teinte.
Largeur des quatre branches: 1 mm.
Longueur de la branche horizontale gauche: 0,8 mm. (Cette branche dépasse très légèrement le filet)
Longueur de la branche horizontale droite: 1 mm.
Hauteur de la branche verticale supérieure: 1,1 mm.
Hauteur de la branche verticale inférieure: 1 mm.
9. Le 10 centimes existe en deux types:
Type I: Hauteur 22,4 mm (de filet à filet).
Type II: Hauteur 22,6 mm (de filet à filet).
(Voir page 38 la description des deux types).
10. Papier blanc-crème, grené. Gomme mince, lisse et mate avec de légères stries obliques.

Type I

- L'angle supérieur droit du cartouche de la croix est entier.
- Le panneau supérieur d'une feuille entière de timbres comprend 146 timbres du type I (22,4 mm) et 4 timbres du type II (22,6 mm) en positions 40, 121, 134 et 136.

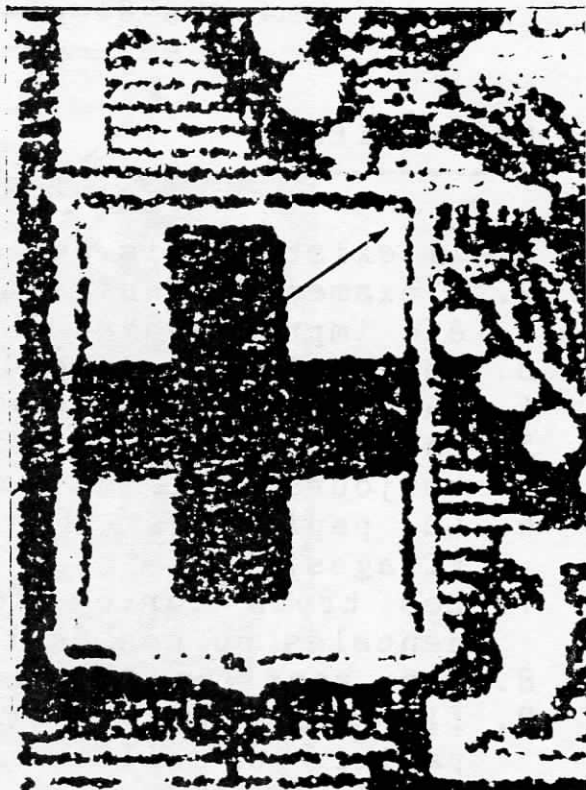

Type II

- L'angle supérieur droit du cartouche de la croix est coupé par l'épaulette.
- Le panneau inférieur d'une feuille entière de timbres comprend 146 timbres du type II (22,6 mm) et 4 timbres du type I (22,4 mm) en positions 29, 106, 136 et 145.

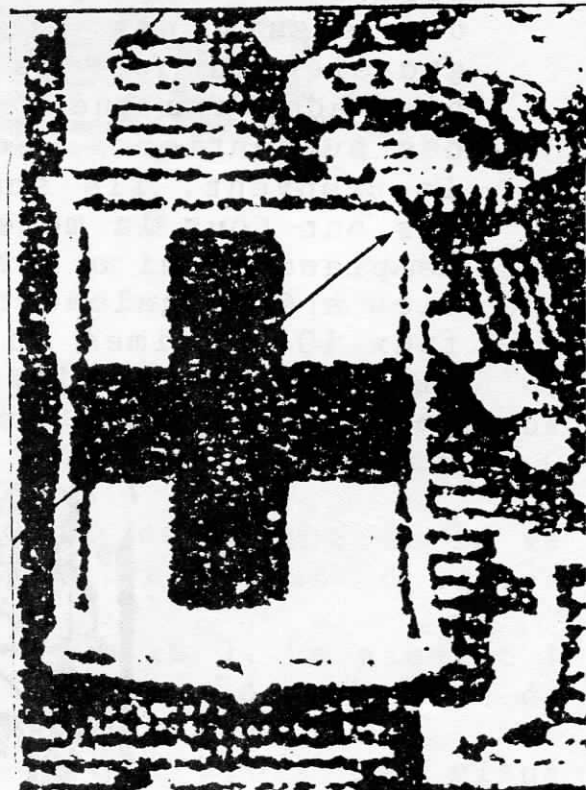

Les faux grossiers du 10 centimes

Généralités

1. Il existe trois sortes de faux grossiers.
 2. L'examen de feuilles entières prouve qu'ils ont tous été imprimés avec la même planche.
 3. Le dessin présente de nombreuses anomalies.
 4. La gomme est épaisse et brillante.
 5. La couleur varie suivant les tirages, mais elle est toujours plus sombre que celle des authentiques.
 6. Le papier est blanc-crème ou blanc suivant les tirages.
 7. Les trois sortes de faux grossiers se rencontrent dentelés ou non dentelés.
 8. Ils sont tous plus courts que les authentiques.
 9. Il existe sur le marché des faux 10 centimes sur papiers de différentes couleurs. Verschueren à son procès a tenté en vain de les faire passer pour des essais des vrais 10 centimes. Ces faux sont grossiers de par la couleur du papier, mais il faut bien admettre que le dessin est très proche de celui des authentiques. Comme les deux clichés ci-dessous le prouvent, ils sont du type I ou du type II, mais ils ont tous la même dimension: 22,4 mm.
- La planche qui a servi à l'impression de ces fantaisies a été également utilisée pour la réalisation de faux 10 centimes du type I et du type II sur papier blanc ou sur papier blanc-crème et, de ce fait, ils sont considérés comme des faux très dangereux.

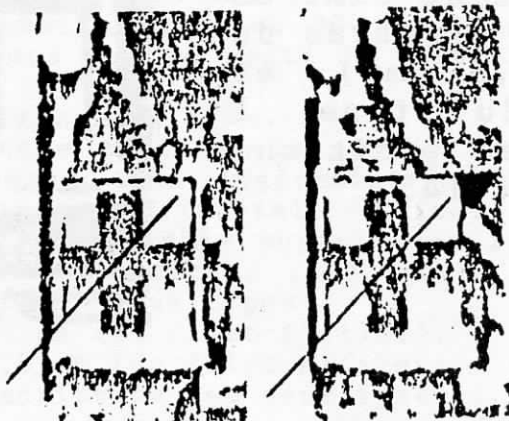

Faux grossier n° 1 du 10 centimes



1. BELGIQUE est décentré vers le bas du cartouche. Dans les authentiques, ce mot est décentré vers le haut du cartouche.
2. La lettre Q de BELGIQUE est fermée de part et d'autre de la cédille. Cette cédille est courte, courbée et ne touche pas la paroi interne de la lettre C.
3. G et I de BELGIQUE se touchent.
4. Trois perles et demie entre le cartouche de la valeur et celui de BELGIE. Léger trait blanc à la base du Grand Cordon.
5. Le chiffre 1 est plus grand que le 0. Le pied et la tête du chiffre 1 sont mal fournis. La languette de la tête du 1 est pratiquement inexistante.
6. Par rapport aux authentiques, la croix est située plus bas dans le cartouche.
7. Hauteur: 22,3 mm de filet à filet.

Faux grossier n° 2 du 10 centimes



1. Le mot BELGIQUE se trouve au centre de son cartouche.
2. La lettre Q de BELGIQUE est fermée de part et d'autre de la cédille. Cette cédille est longue, large et droite. Sa partie supérieure ne touche pas la paroi interne de la lettre Q.
3. G et I de BELGIQUE se touchent.
4. Trois perles entre le cartouche de la valeur et celui de BELGIE. Un trait blanc bien visible à la base du Grand Cordon, juste au-dessus des trois perles.
5. Le chiffre 1 a la même hauteur que le 0.



Le pied et la tête du chiffre 1 sont mal fournis. La languette de la tête du chiffre 1 est très peu visible.

6. Par rapport aux authentiques, la croix est située plus bas dans le cartouche.
7. Hauteur: 22,2 mm de filet à filet. (22,6 pour les timbres authentiques type II).

Faux grossier n° 3 du 10 centimes

2



4

1. Les premières lettres de BELGIQUE sont décentrées vers le bas et les dernières vers le haut du cartouche.
2. La lettre Q est fermée. La cédille est longue, large et droite. Sa partie supérieure touche la paroi interne de la lettre Q.
3. G et I de BELGIQUE se touchent; 3 perles et le trait blanc très visible (comme pour le faux n° 2).
4. Le chiffre 1 a la même hauteur que le 0. Le pied et la tête du 1 sont mal fournis. La languette de la tête du 1 est peu visible. Les chiffres 1 et 0 sont plus courts et plus trapus que dans les autres faux.
5. Par rapport aux authentiques, la croix est mieux centrée dans son cartouche.
6. Hauteur: 22 mm de filet à filet. (22,4 mm pour les timbres authentiques type I).

Le faux insidieux n° 1 du 10 centimes

1. Papier blanc non gréné.
2. Gomme épaisse et brillante, souvent craquelée.
3. Dessin presque identique à celui des timbres authentiques.
4. Couleur rouge (plus ou moins comme celle des timbres authentiques) ou parfois rouge-framboise.
5. La hauteur de filet à filet est de 22 mm pour le type I (angle supérieur droit du cartouche de la croix non coupé) et de 22,2 mm pour le type II (angle coupé).

Pour rappel: le type I authentique mesure 22,4 mm et le type II authentique 22,6 mm. Remarquons s.v.p. l'importance capitale de la mesure des faux insidieux.



5



5

Le faux insidieux n° 2 du 10 centimes

1. Papier blanc-crème grené.
2. Gomme épaisse, brillante, souvent craquelée avec des traces de coups de brosse.
3. Dessin très proche de celui des timbres authentiques. Les faux insidieux du 10 centimes ont été imprimés avec la planche des faux bleutés.
4. Couleur très proche de celle des timbres authentiques.
5. La hauteur de filet à filet est de 22,4 mm pour les deux types (type I à angle non coupé, type II à angle coupé).

Les faux insidieux n° 2 à angle coupé seront facilement dépistés par la mesure de la hauteur: 22,4 mm au lieu de 22,6 mm pour les authentiques. Pour les faux insidieux n° 2 à angle non coupé (type I) la mesure de la hauteur n'est pas un critère de détermination: 22,4 mm pour les faux et 22,4 mm pour les authentiques. Le seul critère pour ces derniers est la gomme épaisse et brillante dont ils sont pourvus. En cas d'absence de gomme, une étude de variétés et le planchage du panneau supérieur (type I) pourraient nous aider à dépister cette catégorie de faux.



Réalisation inter-membres du JEUDI 16 juin 2005

Lot	Pays	Description	Etat	Cote	Départ Euro
LES MEMBRES DESIREUX D'OBTENIR UNE OU DES PHOTOCOPIE(S) PEUVENT EN FAIRE LA DEMANDE AUPRES DE D. EGGEN, MOYENNANT UN T.P. POUR LA REPONSE					
BELGIQUE					
LOT 1 :		1 L.DE MONS A BXL DU 22/11/1861 T.P. 10 A (2) Bdf TARIF EXACT			20,00 EUR
LOT 2 :		1 C.I. DE LIEGE A St GILLES DU 05/08/1907 T.P. 53 TARIF EXACT OBL . A PONT LIEGE DEPART TRES BEAU DOC			3,00 EUR
LOT 3 :		1 C.I. DOUBLE " PLACE MADOU " DE BXL A ANVERS DU 28/10/1908 T.P. 56 TARIF EXACT			3,50 EUR
LOT 4 :		1 C.I. DE BXL A UCCLE DU 25/12/1906 T.P. 56 TARIF EXACT + CACHET A PONT BRUXELLES DEPART (?)			2,50 EUR
LOT 5 :		1 C.I. DE DE MALINES " LA DYLE - MARCHE AUX POISSONS " A BXL DU 29/10/1911 T.P. 81 TARIF EXACT			3,50 EUR
LOT 6 :		1 RECU DE 140,92 Frs. ETABLI A FOREST POUR ENCAISSEMENT A AUVELAIS DU 01/09/1913 T.P. 121 (S/DOC 55 EUR) TARIF EXACT			8,00 EUR
LOT 7 :		1 IMP. D'ANVERS A MANAGE DU 15/06/1922 T.P. 192 (S/DOC 50 EUR) TARIF OBL. HEXAGONALE BILINGUE ANVERS VERIFIE			10,00 EUR
LOT 8 :		1 L. REC. DE BXL A BXL DU 07/07/1927 T..P. 207 (S/DOC 11 EUR) TARIF EXACT			3,50 EUR
LOT 9 :		1 C.I. DE SPA A COUILLET DU 29/08/1934 T.P. 379 (S/DOC 20 EUR) TARIF EXACT			4,00 EUR
LOT 10 :		1 L. REC. D'HAMME -MILLE A COCROU DU 27/03/1936 T.P 401 (3) - 425 TARIF EXACT			3,00 EUR
LOT 11 :		1 L.REC. DE LIEGE A MARTIGNY (SUISSE) DU 27/10/1943 T.P. 423 - 426- 645 TARIF EXACT CENSURE DE MUNICH + 3 N° DE CENSEURS			4,00 EUR
LOT 12 :		4 DEVANTS DE L . (DONT 1 IMP ET 1 EXPRESS) DE 1937 T.P. 425 (2) - 447 - 449 (2) 451 ET 453			4,00 EUR
LOT 13 :		1 L. D'HOUDENG A PFAFFNHOFFEN (FRANCE) DU 18/04/1939 T.P. 501 Bdf+ MILLESIME 1939 (S/L 8,00 EUR) TARIF EXACT			3,00 EUR
LOT 14 :		1 L. REC. SERVICE DU RAVITAILLEMENT DE FARCIENNES A LAMBUSART DU 14/10/1946 T.P. 423 - 725 (2) FRANCHISE PARTIELLE TARIF EXACT			3,00 EUR
LOT 15 :		1 L. DE BXL A BXL ET 1 C.I DE KNOCKE A BXL DES 28/07 ET 26/09/1949 T.P. 807 ET 809 TARIFS EXACTS			3,00 EUR
LOT 16 :		1 L. ASSUREE DE 1249 Frs. DE St JOSSE TEN NOODE A WAVRE DU 27/02/1957 T.P. 696- 925- 991 - 997 -1002 TARIF EXACT			6,00 EUR
LOT 17 :		11; PAR AVION DE BXL A ARHZIV (ISRAEL) DU 16/06/1961 T.P. 1027 A (2) - 1067 - 1162 TARIF EXACT			3,00 EUR
BELGIQUE AGENCES					
LOT 18 :		1 L. REC. DE BXL A ? DU 19/01/1951 AFFR. MEC. ROUGE DE 5,75 Frs. TARIF EXACT OBL. AGENCE : BRUXELLES 33 CAT DELFOSSE TYPE 15			4,00 EUR

BELGIQUE ENTIERS-POSTAUX

LOT 19 : 1 CARTE-CORRESPONDANCE N° 1 A DE SPRIMONT A ANVERS VIA LIEGE DU 09/07/1872 TARIF EXACT 2 PETITES PERFOS D'ARCHIVES + GRIFFE ENCADREE RELAIS DE SPRIMONT	65,00 EUR
LOT 20 : 1 C. P. N° 13 + T.P. 28 DE MONS A PARIS DU 23/11/1852 TARIF EXACT	3,50 EUR
LOT 21 : 1 C.P. N° 98 + T.P. 287 - 317 EN REC. DE GREZ DOICEAU A GREZ DOICEAU DU 22/07/1932 TARIF EXACT	3,50 EUR
LOT 22 : 4 PUBLIBEL VOYAGES N° 1018 - 1276 - 2587 N -2579 N PUB : JOHN MARTIN'S PERISTALINE ET YOGHOURT	3,00 EUR

BELGIQUE GUERRE 1940/1945

LOT 23 : 1 C.P. DU DU STALAG 5 B VERS JODOIGNE DU 29/09/1943 CENSURE DU STALAG + CENSURE CHIMIQUE DU TEXTE	3,50 EUR
---	----------

BELGIQUE CARTES-ILLUSTREES

LOT 24 : 12 C.I. NEUVES GREZ-DOICEAU ET ENVIRONS	10,00 EUR
--	-----------

BELGIQUE LITTERATURE

LOT 25 : CATALOGUE WILLY BALASSE TOME I, II ET III DE 1949 PHOTOCOPIES FORMAT A 4 BROCHE	26,00 EUR
---	-----------

26. Liechtenstein : 477/78 D	**	7,60	2,50
27. 538/48		9,30	3
28. 552/56		5	1,50
29. 558/65		9,55	3
30. 577		7,50	2,50
31. 578/84		6,20	2
32. 675 bl. de 4 - feuille		100	25
33. 912/18		8,25	2,50
34. 919/24		9	2,50
35. 929/30		7,75	2,50
36. 1017/19		6,75	2
37. 1040/43		9	2,50
38. 1046/48		10,50	2,50
39. 1049/51		9,75	2,50
40. BF 17		7	2,50
41. BF 18		7,25	2,50
42. Suisse : 576/80		10	3
43. BF 12 (voir)		135	25
44. 1106/09		4,75	1,50
45. 1152/55		4,80	1,50
46. 1189/92		5	1,50
47. 1201/04		5,25	1,50
48. 1213/16		6	2
49. 1225/29		6,30	2

(1)

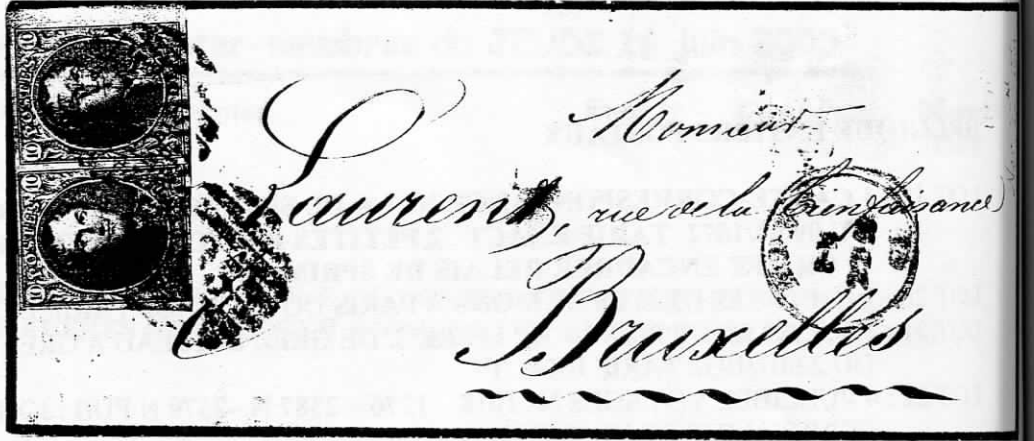

CARTE POSTALE

La correspondance au recto n'est pas acceptée par tous les pays étrangers. (Se renseigner à la Poste)

CORRESPONDANCE

ADRESSE



(2)

M^{lle} E. Gysels
14 rue fontainne
St Gilles Bruxelles

Ammon

CARTE POSTALE

CORRESPONDANCE
pour les pays seulement où ceci est admis.

ADRESSE

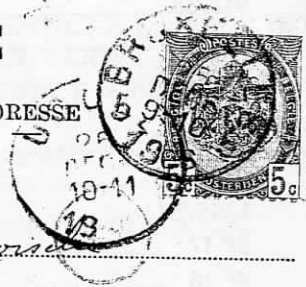

(4)

En tous vos
noël bien venue
Edgar

Germaine Michaux
344 avenue Longchamps
Uccle

JOHN P. BEST & C°
ANVERS

IMPRIMÉS



62

7

*Je vous remercie
pour votre aimable
carte de Roulers, croyez
qu'elle m'a procuré un
grand plaisir. - Bien
souvent de cœur
ou note de joie de
recevoir votre aimable*



Monsieur de Guignart

Docteur

Couillet



9



M^r Arsène Weiss

1934

46, rue de la Gare

*Pfaffenhoffen
Bas-Rhin (Alsace)*

13

Vendu au profit de la
Croix-Rouge de Belgique

France

M

Geöffnet

Geöffnet



LIEGE 9 293

1932

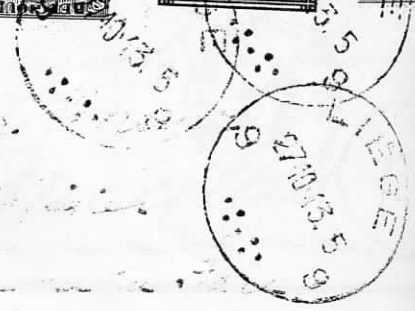

Geöffnet

1932

T

ISRAEL

Monsieur Ch. DEMARBAIX,
Club Méditerranée,

ARHZIV
(Galilée)

ΑΕΡΟΠΟΡΙΚΩΣ
BY AIR MAIL PAR AVION



1860-1960
GEMEENTEKREDIET
3F
BELGIQUE-BELGIE

17

19



CARTE-CORRESPONDANCE

Monsieur H. G...

St. de Cigaux, rue aux Juives

RELAIS
DE PRIMONT

Amiens



50.	Jersey :	C. 238	**	10	3
51.		C. 237	**	10	3
52.		C. 126/27		8,25	2,50
53.		210/21		7,95	2,50
54.		188/91 Europa		8	2,50
55.		117/24		5	1,50
56.		63/66		4,50	1,50
57.		51/54		12,50	4
58.		1/4		7,50	2,50
59.	Luxembourg :	234/38	*	37,50	10
60.		239/43		40	10
61.		306/11		12	3
62.		511/13		37	8
63.		244/48	ob.	115	25
64.		252/57		120	25
65.		443/48		125	25
66.		1048/49 - Europa	**	6,75	2
67.		1198/1200		6,75	2
68.		300/05 - feuillet 1er Jour	ob.	25	7
69.		1272/73 - idem		12	4
70.	Belgique :	74/80 + 79A		56	14
71.		84/91		35	10
72.		126/28		75	20
73.		BF 4		150	40

Les lots 74 et 75 n'existent pas.

BELGIQUE GUERRE 1914/1918

LOT 76 :	1 C.I. D'OVERIJSE A MOLENBEEK DU ?/06/1917 T.P.Occ. 13 (DEFECTUEUX) TARIF EXACT CENSURE DE BXL	3,00 EUR
LOT 77 :	9 C.I. "ACTIVITES AU CAMP D'INTERNEMENT DE ZEIST) NON VOYAGEES	5,50 EUR
LOT 78 :	1 C.I. DE LOURDES A BERCK PLAGES DU 18/03/1918 + GRIFFE "FOYER DU SOLDAT BELGE - LOURDES - LE VAGUEMESTRE"	5,00 EUR
LOT 79 :	1 C.I. DE LOUVAIN A NAMUR DU 08/09/1919 T.P. 137 TARIF EXACT OBL FORTUNE AGENCE LOUVAIN 11 GRATTEE CAT ROUSSEAU INDICE 3 (200/400 Frs)	3,50 EUR
LOT 80 :	1 C.I. CHARLEROI RUE DE LA MONTAGNE VERS WAVRE DU 10/07/1919 T.P. 135 (S/DOC 25 EUR) OBL PASSE-PARTOUT BELGIQUE-BELGIE 4	4,00 EUR
LOT 81 :	1 C.I. "SART RISBART LE CHATEAU" D'INCOURT A WAVRE DU 10/09/1919 T.P. 137 TARIF EXACT OBL FORTUNE D'INCOURT	3,00 EUR

BELGIQUE 1iers VOLS,...

LOT 82 :	1 C.P. DE LIEGE A PARIS DU 20/04/1947 T.P. 685 A PAR 1ière LIAISON SABENA REGULIERE LIEGE PARIS CAT VDB N° 445	3,00 EUR
LOT 83 :	1 L. 1ière LIAISON HELICOPTERE SABENA BXL- DUISBURG DU 07/05/1956 CAT VDB N° 535	3,00 EUR
LOT 84 :	2 L. 1ier VOL SABENA BXL- ABU DHABI ET RETOUR DU 01/11/1975 + FEUILLE DE VOL CAT VDB N° 674 ET 674 A	4,00 EUR
LOT 85 :	2 L. 1ier VOL SABENA BXL DUBAI ET RETOUR DU 01/04/1976 + FEUILLE DE VOL CAT VDB N° 675 ET 675 A	4,00 EUR

PAYS-BAS ZEPPELIN

LOT 86 : 1 L. DE BUSSUM VERS RIO DE JANEIRO DU 13/09/1939 T.P. 69 – 153 PAR
ZEPPELIN : 7ième SUEDAMERIKAFAHRT GRAF ZEPPELIN
CAT SIEGER N° 232 A (120 D.M.) SUPERBE DOC 20,00 EUR

FRANCE

LOT 87 : 1 C.I. EN FRANCHISE "SM" DE DUNKERQUE A GRIVEGNEE DU 12/05/1919
GRIFFE "TROUVE A LA BOITE" + T ET 0,20 MANUEL 3,00 EUR

LOT 88 : 1 L. DE PARIS A POINTE NOIRE DU 08/01/1935 T.P. 283 + GRIFFE "LETTRE
TRANSPORTEE EXCEPTIONNELLEMENT PAR AVION A TITRE DE PRO-
PAGANDE " 8,00 EUR

LOT 89 : 1 L. "CROIX ROUGE " DE PARIS A PARIS DU 08/12/1951 AFFR MEC ROUGE
A 15 Frs. TARIF EXACT 1ier JOUR DU TARIF 3,00 EUR

CONGO BELGE

LOT 90 : 1 CARTE COMMEMORATIVE "INAUGURATION LIGNE AERIENNE ALGER
STAN/ EL'VILLE" DE BUMBA A STAN DU 16/03/1937 T.P. 135 – 136 T.Paér 7 4,50 EUR

LOT 91 : 1 L. AVION DE D'EL'VILLE A SCHAERBEEK DU 02/07/1945 T.P. 239 (2) 243
TARIF EXACT 4,50 EUR

LOT 92 : 1 L. AVION D'ALBERTVILLE A PARIS DU 07/06/1946 T.P. 234 – 244 A ET 257
+ MANUEL T 0,15 OR (TAXATION) 4,00 EUR

LOT 93 : 1 L. AVION DE MATADI A ESCH SUR ALZETTE DU 29/09/1947 T.P. 238 – 274
ET 275 (2) TARIF EXACT 5,00 EUR

BURUNDI

LOT 94 : 1 L. REC. D'USUMBURA A BXL DU 05/12/1962 T.P. 171 (RUANDA) ET T.P.
13 (2) - 23 (BURUNDI) 3,50 EUR

ALLEMAGNE

LOT 95 : 2 L. PAR AVION 1ier VOL FRANKFURT TOKYO DU 23/01/1958 T.P. 210- 211 -212 3,00 EUR

LOT 96 : 1 L. PAR AVION 1ier VOL HAMBOURG ROME VOL OLYMPIQUE DU 25.08/1960
T.P. 206 ET 207 3,00 EUR

YOUGOSLAVIE

LOT 97 : 2 L. REC. EXPRESS. AVION DE BELGRADE A WAVRE DE 1962 T.P. 836 A 841 ET
901 A 904 3,00 EUR

ETATS-UNIS

LOT 98 : 1 L. REC EN FRANCHISE DU USS St GEORGES "PAR AVION" DE SAN FRAN-
CO A NEW YORK DU 02/10/1945 4,00 EUR

LICHTENSTEIN

LOT 99 : 25 F.D.C. PERIODE 1972/1986 6,00 EUR

CANADA

LOT 100 : 44 DOC PERIODE 1932/1992 AFFRANCHISSEMENTS VARIES 8,00 EUR

Lots 101 à 150 : 50 lots de brocante.

Excellentes occasions à saisir.

Gebü
Vor-
Nom
Gefa
No. du
Lage
N
de
2163-111
P

Kriegsgefangenenpost

Correspondance des prisonniers de guerre

Postkarte Carte postale

An
A

*Monsieur
Bernard Lison*



93

Frei! Franc de port!

Absender:
Expéditeur:

Nachname und Vorname:
Nom et prénom: *Jean Lison*

Postnummer:
N° de prisonnier: *1314*

Ort:
Lieu de camp: *M. Stammelager V B
Deutschland (Allemagne)*

Empfangsort:
Lieu de destination: *Madouigne*

Straße:
Rue: *Chaussée de Wavre*

Land:
Landesteil (Provinz usw.): *Belgique Bb*
Dépt.

83



PREMIER
VOL
POSTAL
PAR
HÉLICOPTÈRE



PREMIÈRE LIAISON
POSTALE AÉRIENNE

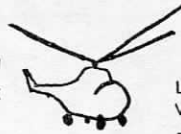

EERSTE
LUCHTPOST-
VERBINDING

BRUXELLES
DUISBURG

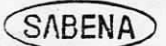

BRUSSEL
DUISBURG

7-5-1956

Mr. H. Winke
Héliport
An der Ackerföhre
Duisburg
Deutschland

CARTE POSTALE

L.O.

78

CORRESPONDANCE



Wants family

18.3.43

*Derneston
présent au Com. des
réfugiés Belges
Rue de la Haye*

*Morgen sera ma part de Rome
en bateau à M. van Halbeek.
Nicht vergessen fragen sie den grossen
Holl 200 Markt zu
Belgrad, nennidag of 200
Morgen sera ma part de Rome
en bateau à M. van Halbeek.*

PER LUCHTPOST
PAR AVION

*per Graf
Zeppelin.*



BRAZILIË.

Via

Frederichshafen

14

Aan den heer H. v. Bülow.

RIO de JANEIRO.

transatlantico, Banco Allemao.

19

33

LUFTSCHIFF GRAF ZEPPELIN
7. JÜDAMERIKAFAHRT

Mixa do Correio, 1386.



86

*Via
Bordeaux*



LETTRE TRANSPORTÉE
INDÉFINIMENT PAR AVION
A TITRE DE PROPAGANDE

88

Mons^r Paul Marty
à Bas Kouilou
par Pointe Noire
Moyen Congo
A.E.F.

83

CONGO BELGE
BELGISCH CONGO

CONGO BELGE
BELGISCH CONGO

CONGO BELGE
BELGISCH CONGO

CONGO BELGE
BELGISCH CONGO

AVION

BY AIR MAIL
PAR AVION
LUCHTPOST

W. Lambert Mont, colonel

J. P. Wankmann

20, rue de la gare

Esch. A. G. G. G.

G. Duché de Luxembourg



XVII. OLYMPIADE
ROM 1960

LUFTHANSA
HAMBURG-FRANKFURT-ROM
5.8.1960 LH 330

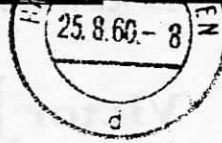
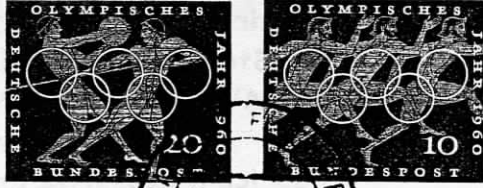
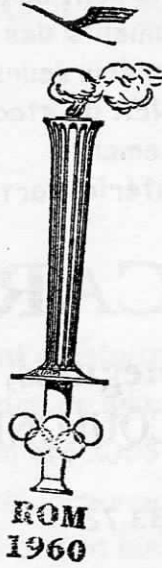

96

LUFTHANSA
Linee Aeree Germaniche
Roma / Italia
Aeroporto: Ciampino

DEPARTMENT

U.S. ST. GEORGE (NEW)
BUSINESS FLEET POST OFFICE
SAN FRANCISCO, CALIF.



AIR MAIL

PENALTY FOR PRIVATE USE TO AVOID
PAYMENT OF POSTAGE, \$300

CONTENTS.

POSTMASTER,

Room 3112

General Post Office

New York 5

New York

REGISTERED

984

98

PHILATELIE - CARTOPHILIE - VIEUX DOCUMENTS

Spécialités : Belgique - Congo - France - Monaco - Europa
Par années - séries complètes ** / * / ob.

Toutes les thématiques - Abonnement aux nouveautés
F.D.C. ordinaires et sur soie. Documents des deux guerres.

Stock important de «précurseurs».

Le matériel DAVO - SAFE - LINDNER de stock à prix «club»
expédié gratuitement.

Fabricant grossiste en matériel cartophile

Victor JANCART

rue Charles Harmegnies, 14

7110 STRÉPY-BRACQUEGNIES

Tél. : 064/66.33.72

R.C. Mons : 54 196 - TVA : 618058363

Cuisines équipées,

Mobilier de salles de bain,

Armoires à emporter,

Placards

GILSON et Cie, S.A.

1300 WAVRE

Chaussée de Louvain, 157

Tél. : 010/24.13.13