



Affilié à la Fédération Royale des Cercles Philatéliques de Belgique



**BULLETIN MENSUEL**

**52<sup>e</sup> année – n°550**

**Mois d'octobre 2021**

Bureau de dépôt : 1300 Wavre

N° d'agrément : P912767

Ne paraît pas en Juillet et Août



**Belgique-België**

**P.P. - P.B.**

**1300 WAVRE**

**CENTRE**

**BC31506**

Editeur responsable : Marc De Mesmaeker – rue des Quatre Chemins 10 – 1300 Wavre

# ROYAL CLUB PHILATELIQUE DE WAVRE

**RÉUNIONS** : Tous les 1<sup>er</sup> et 3<sup>ème</sup> **jeudis** du mois à 20h00  
(accueil à partir de 19h30) sauf juillet et août

**LOCAL** : Centre Culturel et Récréatif Espagnol  
avenue des Déportés 79 - 1300 Wavre

**COTISATION** : 12 €/an à verser sur le compte BE35 9531 2990 9237  
ou à donner au secrétaire lors d'une réunion

<b>Alain Pipart</b> président	Chaussée de Louvain 76 - 1300 Wavre ☎ 010 22 37 79 ✉ <a href="mailto:alain.pipart@scarlet.be">alain.pipart@scarlet.be</a>
<b>Daniel Goffin</b> vice-président coordinateur de la marcophilie	Ch. des Carriers 103 - 1370 St-Remy-Geest ☎ 010 81 32 11 ✉ <a href="mailto:dan.goffin@skynet.be">dan.goffin@skynet.be</a>
<b>Daniel Eggen</b> trésorier responsable des ventes de plis	Place Henri Berger 2 bte 11 - 1300 Wavre ☎ 0497 53 99 24 ✉ <a href="mailto:danpateggen@hotmail.fr">danpateggen@hotmail.fr</a>
<b>Marc De Mesmaeker</b> secrétaire webmaster	Rue des Quatre Chemins 10 - 1300 Wavre ☎ 0495 21 91 96 ✉ <a href="mailto:contact.rcpw@gmail.com">contact.rcpw@gmail.com</a>
<b>Guy Otten</b> secrétaire d'Honneur	Avenue Vanpée 11 - 1300 Wavre ☎ 010 22 25 12 ✉ <a href="mailto:guy.otten@skynet.be">guy.otten@skynet.be</a>
<b>Daniel Ackermans</b> responsable de la tombola	Avenue du Tendeur 1 - 1300 Wavre ☎ 010 76 05 21
<b>Claude Beernaert</b> responsable des ventes de lots brocantes	Rue Général Molitor 10 - 1040 Bruxelles ☎ 0479 55 07 72 ✉ <a href="mailto:beernaert.claude@gmail.com">beernaert.claude@gmail.com</a>
<b>Albert Doyen</b> commissaire	Chemin St-Pierre 3 - 1435 Corbais ☎ 010 65 51 23
<b>Eric Roisin</b> responsable des ventes de timbres	Ch. de Louvain 117 - 1300 Wavre ☎ 0475 89 24 01 ✉ <a href="mailto:ericdomiroisin@gmail.com">ericdomiroisin@gmail.com</a>
<b>Jean-David Soille</b> responsable de la bourse	Chemin de Wavre 26 - 6223 Wagnelée ☎ 0474 06 93 94 ✉ <a href="mailto:soillejd@hotmail.com">soillejd@hotmail.com</a>

# TABLE DES MATIERES



## 1. Éditorial

## 2. Réunion du 2 septembre

a. Accueil et informations diverses

b. Conférence : Comment utiliser notre site Internet ?

## 3. Réunion du 16 septembre

a. Anniversaires

b. Réalisation inter-membres

i. Plis (1/2) – lots 1 à 20

ii. Timbres (1/2) – lots 21 à 50

iii. Tombola

v. Littérature – lots 71 à 75

iv. Plis (2/2) – lots 51 à 70

vi. Timbres (2/2) – lots 76 à 100

vii. Brocante – lots 101 à 115

viii. Illustrations

4. Le timbre « Baudouin » type Marchand n°1072 : erreur au COB sur la date d'émission (*par Patrice Noiret*)

## 5. Agenda

## 6. Petites annonces

# ÉDITORIAL

Chers amis,

Nous avons été contraints bien malgré nous d'annuler la réunion du 2 septembre, qui est reportée au 7 octobre !

En effet, des vandales ont fracturé le local fin août, et ont essayé d'emporter la grande télévision. Ils n'y sont pas parvenus (elle était probablement trop lourde) mais ils ont tout de même réussi à la casser...

A l'heure d'imprimer ce bulletin, nous ne savons toujours pas si nous aurons une grande télévision à notre disposition le 7 octobre mais nous maintenons la date à l'agenda. Si nécessaire, la conférence « Comment utiliser notre site Internet ? », nécessitant l'utilisation d'une télévision, sera remplacée par « Les colis de la mobilisation 1939-1940 » sur écran pliable.

Concernant notre grande Bourse annuelle du 17/10, le Comité vous lance un vif appel à l'aide : nous avons besoin de bras et de jambes pour préparer la salle et le cloître samedi dès 16h30 (placement des tables, chaises, tréteaux, etc.), ainsi que pour tout ranger le dimanche après l'événement.

Marc De Mesmaeker

---

## **Photo de couverture : Halloween postcard Gottschalk 2243-6 1of 2 Bat JOL pumpkin man ghost moon fantasy**

Halloween est une fête folklorique et païenne traditionnelle originaire des îles britanniques, célébrée dans la soirée du 31 octobre, veille de la fête catholique de la Toussaint. Son nom est une contraction de l'anglais *All Hallows-Even* qui signifie *the eve of All Hallows' Day* en anglais contemporain et peut se traduire comme « la veille de tous les saints » ou « la veillée de la Toussaint ».

En Belgique, il existait, en milieu rural, des traditions similaires à celles du Jack-O-Lantern. En Flandres, à l'occasion de la Saint-Martin, les enfants creusent en effet des betteraves et y percent des trous pour figurer un visage grimaçant éclairé par une bougie placée à l'intérieur de la betterave. En Wallonie, ces lanternes étaient appelées *Grign' Dints*. Ces lanternes étaient réalisées au moment de la récolte qui coïncide avec le début de l'automne et avec les fêtes de la Toussaint. Cette pratique tend à disparaître depuis les années 1980. Halloween n'a commencé à être fêtée que depuis le début des années 1990.

© ebay <https://picclick.com/Vintage-Halloween-Greetings-Postcard-Pumpkin-Man-Ghost-1912-152342782965.html>

© Wikipédia <https://fr.wikipedia.org/wiki/Halloween>

# RÉUNION DU 7 OCTOBRE

Centre Culturel et Récréatif Espagnol  
avenue des Déportés 79 - 1300 Wavre  
à 20h00 (accueil à partir de 19h30)

## ORDRE DU JOUR

1. Accueil et informations diverses
2. Conférence :

**Notre site Internet**

**[www.rcpw.be](http://www.rcpw.be)**

**Animée par Laura et Marc De Mesmaeker**

**ou**



**Les colis de la mobilisation  
1939-1940**

**Animée par Daniel Eggen**

Les plis de la réalisation inter-membres du 16 septembre sont exposés à partir de 19h30.

## **Concours postal RCPW 2022**

Nous vous annonçons dans le bulletin de septembre que notre concours postal 2020, déjà reporté en 2021, est reporté en 2022.

La liste des questions mensuelles de 2022 vous sera remise dans le bulletin de novembre.

Les 2 premières questions de 2020 sont annulées, les plis remis seront restitués aux participants.

Une nouvelle section de l'espace-membres de notre site reprendra cette liste, le résultat des classements provisoires et définitifs, ainsi que le règlement détaillé.

## **Bons d'achat 2021**

Il est généralement de tradition d'offrir chaque année des bons d'achat à certains membres ayant participé à nos réunions en présentiel et/ou à notre concours postal RCPW.

Cependant, étant donné qu'en 2021 ...

- nous avons décidé de ne pas faire payer les membres en ordre de cotisation en 2020
  - nous n'avons la possibilité de nous réunir physiquement que 4 fois (de septembre à décembre)
  - nous ne voulons pas intégrer nos réunions virtuelles dans le calcul des présences pour ne pas pénaliser les membres n'ayant pas Internet
  - le concours postal RCPW n'a pas eu lieu
- ... exceptionnellement nous ne distribuerons pas de bons en 2022.

Remarque : la validité des bons d'achat remis en février 2020 est prolongée jusqu'au 31/12/2021.

## Petit rappel : comment les bons d'achats sont-ils attribués ?

### 1) Participation au concours postal RCPW

Les bons d'achat sont octroyés en fonction du classement général du concours :

- 1<sup>er</sup> du classement : 15 €
- 2<sup>e</sup> du classement : 10 €
- 3<sup>e</sup> du classement : 8 €
- 4<sup>e</sup> du classement : 5 €
- 5<sup>e</sup> du classement : 3 €
- tous les autres participants reçoivent un bon de 2 € à condition d'avoir participé au minimum à 5 questions du concours

### 2) Présence aux réunions du 3<sup>e</sup> jeudi du mois

Les bons d'achat sont octroyés en fonction du nombre de présences\* :

- 10 présences : 10 €
- 9 présences : 9 €
- 8 présences : 8 €
- 7 présences : 7 €
- 6 présences : 6 €
- en-dessous de 6 présences, aucun bon d'achat n'est octroyé

En temps normal, les bons d'achat sont remis lors de notre Assemblée Générale de janvier et sont valables jusqu'à la fin de l'année.

---

\* n'oubliez donc pas de signer la feuille de présences à l'entrée de la salle !

# RÉUNION DU 21 OCTOBRE

Centre Culturel et Récréatif Espagnol  
avenue des Déportés 79 - 1300 Wavre  
à 20h00 (accueil à partir de 19h30)

## HEUREUX ANNIVERSAIRES

Recevront une consommation offerte par le Royal Club Philatélique de Wavre lors de la réunion du jeudi 21 octobre à l'occasion de leur anniversaire (si présents sur place) :

- Eric Daenen (09/10)
- Charles Bruart (27/10)
- Patrick Verhofstede (31/10)





# REALISATION INTER-MEMBRES DU 21/10/2021



## 1. Plis (1/2)

N°	Catégorie	Description	Prix de départ
1	Belgique	1 Préc de Bxl à Tulette du 13/03/1847 Port 7 Griffes SR + Verso Obl Virton	5,00 €
2		1 L Rec de Liège Outremeuse à Jausselette (Perwez) du 07/10/1883 T.P. 30 - 32 (Défaut) Tarif exact Verso Obl Jodoigne et Perwez Homonymie entre Jausselette et Jauchelette	7,00 €
3		1 L d'Arlon à Luxembourg du 28/08/1875 T.P. 33 Tarif Frontalier	5,00 €
4		1R eçu de 16,11 Frs émis à Bxl Est pour encaisse à Bxl le 12/07/1889 T.P. 45 - 46 (2) Triple présentation	5,00 €
5		1 C.I. de Namur à Belval (G*D Lux) du 23/08/1906 T.P. 55 (S/Doc 30 €) Tarif Préférentiel	5,00 €
6		1 C.I. D'Oostacker à Trazegnies du 06/07/1920 (?) T.P. 166 (S/Doc 125 €) Tarif signature	10,00 €
7		1 L Express d'Anvers à Bxl du 07/11/1927 T.P. 207 (S/Doc 11 €) Tarif Exact	5,00 €
8		1 I mp de Gand à Aabo (Finlande) du 16/08/1928 T.P. 247 Tarif Exact Bonne destination	4,00 €
9		1 L Express de Bxl à Troyes (France) du 24/05/1936 T.P. 322 (2) - 340 Tarif Exact	4,50 €
10		1 L d'Ampsin à Oolen St Joseph du 08/07/1932 T.P. 344 (S/Doc 10 €) Tarif Exact	4,00 €
11		1 L de Flobecq à Abeld (Danemark) du 18/03/1947 T.P. 675 (3) - 677 (2) - 739 - 743 Tarif Exact	5,00 €
12		1 L Express d'Anvers à Louvain du 10/12/1952 T.P. 856 (5) Bande - 858 (5) Bande Tarif Exact	4,00 €
13	Protêt	1 Protêt de 1300 Frs. du 29/10/1963 T.P. 848 B (2) Griffes + Obl Kraainem	5,00 €
14	Entiers	1 C.P. 23 + T.P. 56 de Bxl à Buenos Aires du 25/08/1903 Obl Transit Londres Réexpédition vers Santa Fé Tarif Exact Bonne destination	5,00 €
15		1 C.P. N° 76 de Neufchateau à Carignan (France) du 19/02/1927 Tarif Frontalier (30 Km) Doc peu fréquent	6,00 €
16		1 Publibel N° 544 A + KP 22 + T.P. 423 (Défaut) en Express d'Izegem à Louvain du 02/05/1944 Tarif Exact	5,00 €
17	Rebut	1 C.P Rec en Franchise de Courtrai à Wevelgem du 29/05/1922 Etiqu "Parti pour... + Manuel La France Griffes Rebut	4,00 €
18	Perfo	1 C.P.21 de Bxl à Corgémont (Suisse) du 04/04/1906 Perfo. Wauquiez	3,50 €
19	Expo 1913	1 C.P. Expo Gand 1913 de Gand à Vielsalm du 23/08/1912 T.P. 56 Réexpédition en Poste Restante vers Paris + Ajout T.P. 83 Obl Liège 25/08/1912	5,00 €
20	Taxe	1 L de Neuhammer (Allemagne) vers Ottignies du 14/01/1941 TP 445 (2) Censure de Cologne Taxation à Ottignies par TTX 34 (9)	6,00 €

## 2. Timbres (1/2)

N°	Pays	N° COB ou Y&T	État	Cote catalogue	Prix de départ
21	BELGIQUE	356 / 362	⊙	120,00 €	10,00 €
22		407 / 409	X	6,00 €	1,00 €
23		737 / 741	XX	16,00 €	1,80 €
24		955 / 960	⊙	21,00 €	1,90 €
25		1082 / 1088	XX	12,50 €	1,10 €
26		1102 / 1107	XX	13,50 €	1,20 €
27		1114 / 1120	XX	13,50 €	1,20 €
28		1176 / 1181	XX	21,00 €	1,85 €
29		1789 / 1794	XX	5,75 €	1,00 €
30		BK 44 - 45	XX	24,00 €	1,90 €
31		BK 54 - 65	XX	16,00 €	1,70 €
32		NA 1 NL	XX	16,00 €	1,60 €
33		NA 2 FR / NL	XX	32,00 €	3,25 €
34		NA 3 FR / NL	XX	32,00 €	3,25 €
35		PA 6 - 7	XX	50,00 €	6,00 €
36		PA 28 - 29	XX	12,00 €	1,25 €
37		TX 2	⊙	81,00 €	7,20 €
38		TX 3 / 11	⊙	25,00 €	2,25 €
39		OC 1 / 9	⊙	120,00 €	10,00 €
40		OC 55 / 61 EUPEN MALMEDY	⊙	52,00 €	5,00 €
41		OC 101 / 105 EUPEN	X	40,00 €	5,00 €
42		S 1 / 6	X	20,00 €	2,00 €
43		PR 17	⊙	8,50 €	1,50 €
44		TR 213 / 235	XX	28,00 €	5,00 €
45	CONGO BEL	339 / 343	X	7,40 €	1,00 €
46		344 / 349	X	3,00 €	1,00 €
47		350 / 361	X	3,90 €	1,00 €
48		302 / 323	X	30,00 €	5,00 €
49	FRANCE	2976 / 2981 BDF	XX	9,00 €	1,50 €
50	BELGIQUE	761 / 772 + 765a	XX	75,50 €	7,60 €

### 3. Tombola

animée par **Daniel Ackermans**

0,25 € / ticket

N° COB ou Y&T ou description	Cote catalogue
Belgique O 356-362 concours	120,00 €
Belgique O OC 1-9 TB	100,00 €
Belgique O 863-867	56,00 €
Belgique XX 998-1004	34,00 €
Belgique XX 1096-1101	27,50 €
Belgique XX 1133-1138	24,00 €
Belgique XX 1176-1181	21,00 €
Belgique XX 1163-1168	15,00 €
Belgique XX 1076-1081	14,00 €
Belgique XX 1153-1158	12,50 €
Belgique XX 1013-1018	10,00 €
Belgique XX 991-993	10,00 €
Belgique XX 716-724	6,30 €
Belgique XX 964-966	5,50 €
Belgique XX 812	4,75 €
Belgique XX 832-833	4,50 €
Belgique XX 952-954	2,00 €
Belgique XX 699-700	0,75 €
Belgique XX feuillet ND 1999	-
Belgique XX feuillet ND EUROPA	-
Belgique XX feuillet ND 2007	-

### 5. Littérature

N°	Description	Prix de départ
71	Les marques postales militaires du Maroc 1907/1931 par G. Tournie	15,00 €
72	Catalogue de Marques de Passages 1815/1875 Tom1 par Van der Linden	10,00 €
73	La résistance antihitlérienne à travers les timbres	5,00 €
74	Catalogue de l'aerophilatelie belge par Vandebauw	10,00 €
75	L'emission des T.P. à effigies 1865/1866 par de Witte	10,00 €

## 4. Plis (2/2)

N°	Catégorie	Description	Prix de départ
51	Avion	1 L par avion d'Oude God à Fort de France (Martinique) du 14/12/1948 T.P. 671-676-763-TPAér 8 Tarif Exact Dernier jour du tarif	6,00 €
52		1 L par avion de Bxl à El'ville du 26/07/1938 T.P.430 (2)-434 Tarif préférentiel - 4ième échelon	7,00 €
53		1 C.P. "Meeting Aérien de Spa 1909 non voyagee	4,00 €
54		1 C.P. Meeting Aérien d'Anvers 1909 de Caters sur biplan Voisin non voyagee	5,00 €
55	14/18	Non Envahi : 1 C.I. d'Oostvleteren vers Postes Militaires Belgique du 14/02/1917	6,00 €
56		1 Lettre de voiture de la S.N.C.V. pour un transport de Weert St Georges à Jodoigne Souveraine du 26/07/1917	6,00 €
57		1 Journal "Le Courrier de la Meuse" du 15/05/1915 -Journal rédigé à Maastricht par des réfugiés belges	12,00 €
58		1 L d'un interné belge de Zeist à Tilburg du ?/07/1915 Griffé Franco de Port Militaires Etrangers internés au Pays-Bas	5,00 €
59	Jersey	2L de Jersey à Jersy du 08/06/1943 T.P. 5 - 6	5,00 €
60	Angleterre	3 L. de ? vers Londres - Woking - Greenfeld Période 1940/1945 Obl Received from H.M. Schips + Censures	7,00 €
61	G D Lux	1 C.P. N°124 + T.PAér 10 de Grevenmacher à Grevenmacher du 21/04/1947 par 1ier vol Luxembourg Bâle	3,00 €
62	Allemagne Nord	1 Bande de Journal Neuve S2 Cat Michel +/- 15 €	4,00 €
63	Inflation	1 Imp (Perfo Archives) de Darmstadt à Francfort du 30/11/1923 T.P. 312 (2) 24ième Période 26/11 - 30/11/1923 Dernier jour du tarif	4,50 €
64	Allemagne Occupation	1 L Rec de Wolfstein à Remscheid du 18/03/1946 T.P.Occ 1/11	4,00 €
65	France	1 L de Privas à Flaviac du 29/09/1871 T.P. 20 A (Bande de 3)	4,00 €
66		1 L de Menton à Thalweil (Suisse) du 20/12/1896 T.P. 75 -83 (2)-85 (2) - 87 (2) 88(2)	5,00 €
67	Europa	Jeu complet de 6 FDC Année 1956 Cat Y/T 63,15 €	10,00 €
68	Canada	1 L Par Avion de Peace River à Baltimore du 08/12/1930 T.P.Aér 1 par 1ier vol Peace River - Fort Vermilion	4,00 €
69	U.S.A.	1 Env EAN 2 de Colombus à Akron du 08/07/1929 par 1ier vol Côte Est à Côte Ouest	4,00 €
70	Zaire	Inflation 5 Doc (3 L + 2 Imp) Période 1991/1996	5,00 €

## 6. Timbres (2/2)

N°	Pays	N° COB ou Y&T	État	Cote catalogue	Prix de départ
76	RFA	848 / 849 + 850 / 853 + 888 / 891	XX	14,50 €	2,00 €
77		614 / 617 + 623 / 626 + 715	XX	15,90 €	2,50 €
78	FRANCE	CARNET 1400 /1401	XX	8,00 €	1,00 €
79	GB	926 / 936	XX	10,25 €	1,50 €
80		937 / 940 + 950 / 954 + 956 + 958	XX	11,25 €	2,00 €
81		959 / 963 + 972 / 975 + 976 + 979	XX	11,50 €	2,00 €
82		992 / 1000 + 1003 / 1006	XX	13,75 €	2,00 €
83		1007 / 1015 + 1023 / 1026	XX	13,25 €	2,00 €
84	LIECHTEN.	466 / 468 + 562 + 480 + BL 12	XX	9,70 €	1,50 €
85		413/416 + 428/430 + 447/449 +451/453	XX	9,75 €	1,50 €
86	GIBRALTAR	297 / 300 + 308 / 311	XX	21,00 €	3,50 €
87	MONACO	BF 21 / 23 + 32 / 33	XX	33,40 €	6,50 €
88		BF 35 - 36 - 38	XX	38,00 €	6,00 €
89		BF 43 - 44	XX	30,50 €	5,50 €
90	ANDORRE FR	232 / 233 + 240 / 241	XX	15,00 €	2,00 €
91	BELGIQUE	258 / 261 + 267 / 270	XX/X/⊙	8,75 €	1,00 €
92		302 / 305 + 307	⊙	22,50 €	0,00 €
93		308 / 311 + 326 / 329	⊙	5,00 €	0,50 €
94		356 / 360 + 377 / 380	⊙	22,50 €	2,00 €
95		386 / 389 + 353 / 355	⊙	20,50 €	2,00 €
96		438 / 445	XX/⊙	10,00 €	1,00 €
97		447 / 454	X/⊙	14,00 €	1,00 €
98		471 / 477	⊙	17,50 €	2,00 €
99		519 /522 + 526	⊙	12,50 €	1,00 €
100		LOT LEOPOLD III	XX	17,05 €	2,00 €

## 7. Brocante

N°	Description
101	Très bel album Allemagne
102	Album Vatican XX 420 € de cote
103	Boîte biscuit timbres du monde
104	Petit classeur France cote 190 €
105	Plusieurs documents Lion Héraldique
106	Classeur Luxembourg obl. 1970-2017
107	Boîte à chaussures à laver Allemagne 1970-2017
108	Classeur timbres du monde XX cote 150 €
109	Classeur obl. Guinée,
110	Classeur obl. Yemen, Ajman
111	Classeur obl. Vatican, Turquie, etc.
112	Grosse boîte en carton courrier, revues
113	Boîte à chaussures à laver timbres du monde
114	Classeur Tchécoslovaquie, Népal
115	5 classeurs vides 16 pages

### **APPEL AUX MEMBRES**

Afin de pouvoir continuer à vous présenter des lots intéressants et variés, nous demandons à tous nos membres de nous alimenter avec des pièces *de qualité* dont ils voudraient se séparer et revendre.

Les lots peuvent être remis à :

- Daniel Eggen (plis postaux)
- Éric Roisin (timbres)
- Claude Beernaert (brocantes)

Les lots seront proposés aux autres membres dans les réalisations inter-membres des mois suivants leur remise (jamais le jour même !).

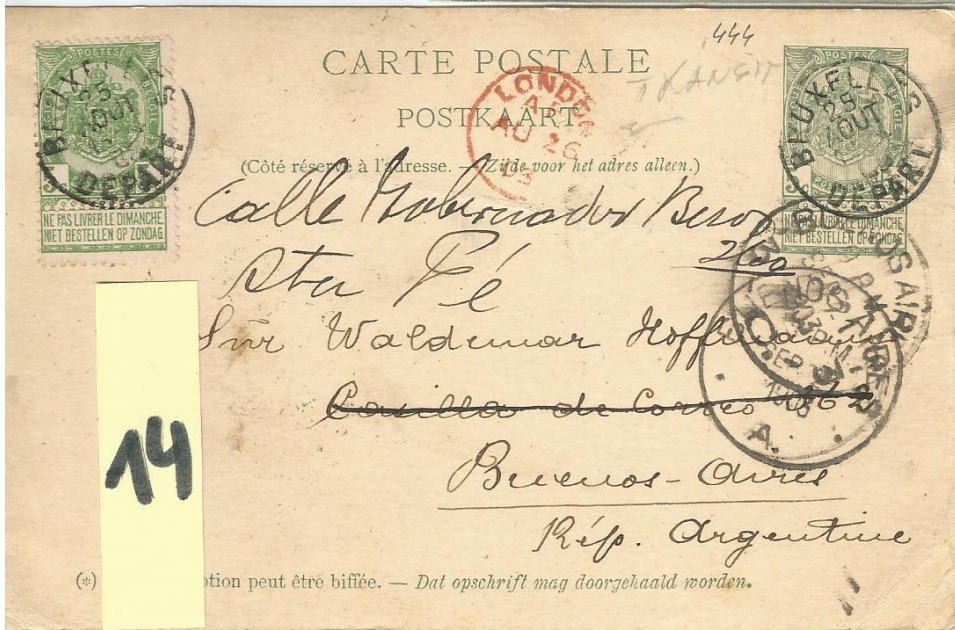
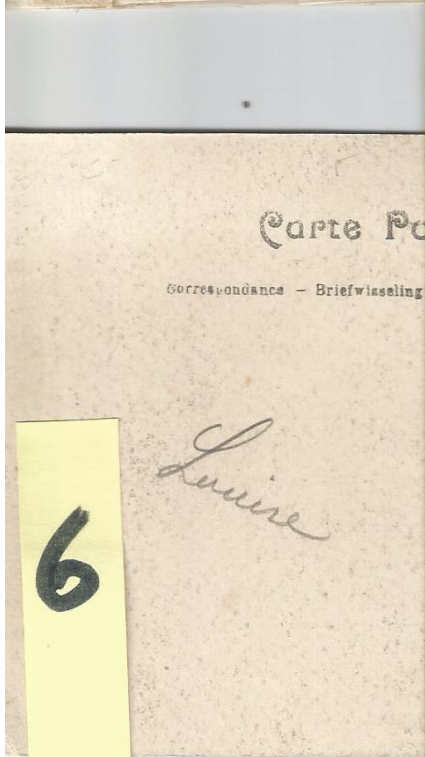
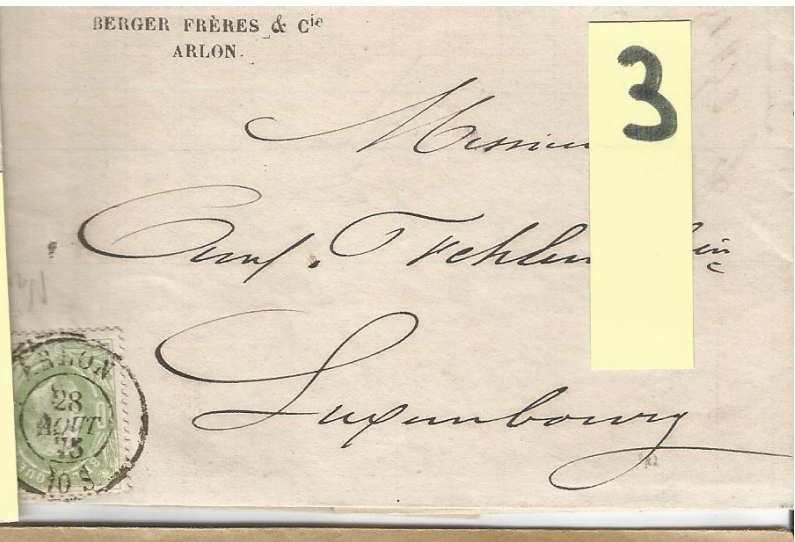

*Expres*  
 Nom et adresse de l'expéditeur  
 en adresser  
 M. *De P... g... - #5*  
*De P... g... - #5*  
 met **ASPRO**  
 gaat alles voorbij  
 HOOFDPIJN  
 VERKOUDHEDEN - GRIEP  
 ZENUWSMERTEN  
 RHEUMATIEK  
 Vermoeit noch het hart, noch de mias.

POST  
 BELGIE BELGIQUE  
 IZEGEM  
 T-2 V 1944  
 15  
 2  
 21  
 50 BELGIE 50

*M. Constant Pies*  
*Ghy*  
*118 Diestsestraat*  
*Leuven*

POSTKAART.  
 Wereldpostvereniging  
 BELGIE.  
 (Richt post het adres alleen.)  
 10  
 BELGIE  
 NE PAS LIVRER LE DIMANCHE  
 NIET BESTELLEN OP ZONDAG

*L... K...*  
*Cogem...*

biffée. — Dat opschrift mag doorgehaald

Carte Postale - Postkaart  
 Correspondance  
 Voor de briefwisseling alleen  
 Venez à GAND en 1913 pour visiter la ville  
 et des vieux monuments, et admirer l'EXPO  
 Universelle et Internationale qui s'ouvrira le  
 1913 par les célèbres FLORALIES quind

15-16  
 23-VIII  
 1912  
 GAND  
 LUT...  
 Monsieur de Buggenouss  
 Chateau La Motte  
 Poste restante  
 Place de la Poésie  
 Vielsalm  
 prov. de Luxembourg  
 Komt naar GAND 1913, om de stad der Bloemen en der  
 oude Gebouwen te bezoeken en de WERELDTENTON-  
 STELLING te bewonderen, die met de vijfjaarlijksche Bloem-  
 men-Tentoonstelling zal geopend worden den 26 april 1913.

1.75  
 10F  
 1.25  
 Révérend Emry Ross  
 thodiste épiscopale  
 ELISABETHVILLE  
 (Katanga)  
 CONGO BELGE

Grand-Duché de Luxembourg  
 CARTE POSTALE  
 Premier vol  
 Luxembourg. Bâle.  
 Expéditeur  
 J. P. Tremuth  
 Grevenmacher

POSTE AERIENNE  
 LUXEMBOURG  
 4F  
 2F  
 GREVENMACHER  
 22.4.47-15  
 1er VOL POSTAL  
 21.4.1947  
 LUXEMBOURG-BALE  
 Monsieur  
 P. Tremuth  
 Grevenmacher  
 Luxembourg

FRANCO DE PORT.  
 Militaires étrangers  
 Internés dans les Pays-Bas  
 Schiullement.  
 merstraat





# Le timbre « Baudouin » type Marchand n° 1072 : Erreur au COB sur la date d'émission

Cet article a été publié pour la première fois en septembre 2018 dans le bulletin n°637 de l'Amicale Philatélique.

*par Patrice Noiret*

Dans cet article nous présentons ci-dessous quelques preuves concernant l'erreur commise au COB concernant la date d'émission de ce timbre.

## Timbre « Baudouin » type Marchand n° 1072

Les TP n° 1072 « Baudouin » type Marchand appelés communément TP Baudouin à lunettes aurait été émis le 8 novembre 1958 (ref : livre du Colonel BEM Jean Borgniet paru en 1977).

Ce timbre avec faciale de 8,50 FB était prévu pour les lettres recommandées (2,50 FB pour le port simple et 6,00 FB pour la recommandation, selon les tarifs en vigueur depuis le 1er octobre 1957).

Sur base du COB, ce TP n° 1072 aurait été émis le 20 février 1959. Ceci est une grossière erreur. En fait cette date du 20 février 1959 est la première date relevée sur un des tirages du timbre (ref : livre du Colonel BEM Jean Borgniet paru en 1977).

Dans cet article nous présentons quelques plis qui confirment, pour le TP Baudouin à lunettes n° 1072 à 8,50 FB, une date d'émission antérieure au 20 février 1959.

## Le 2 février 1959

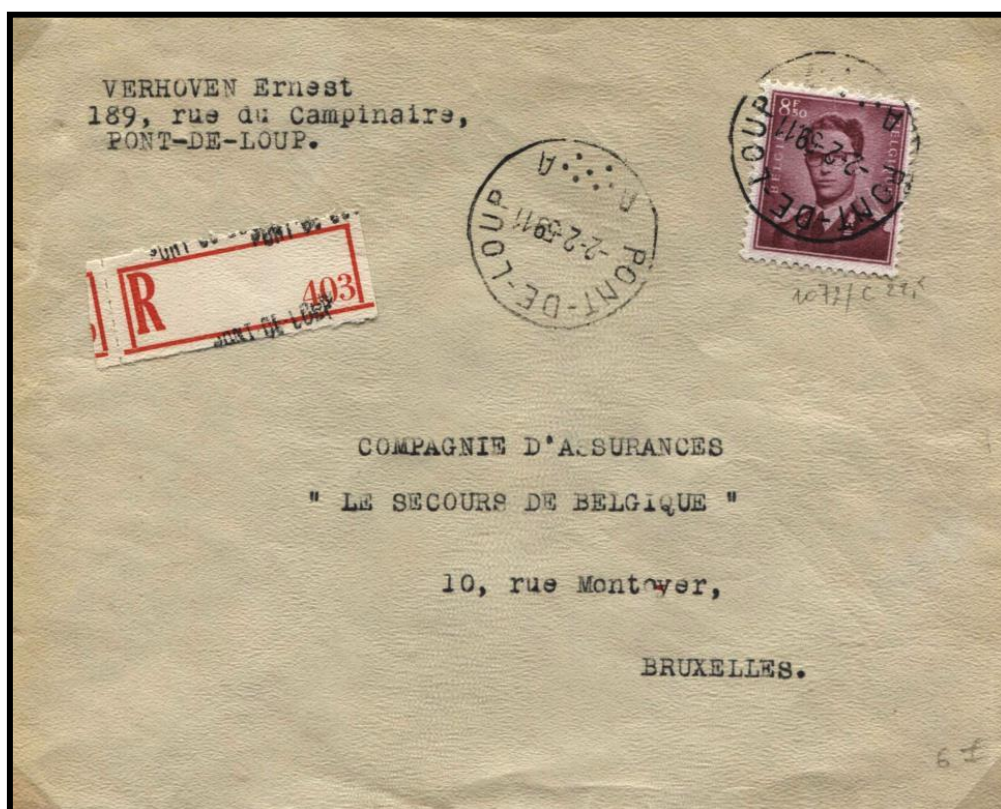
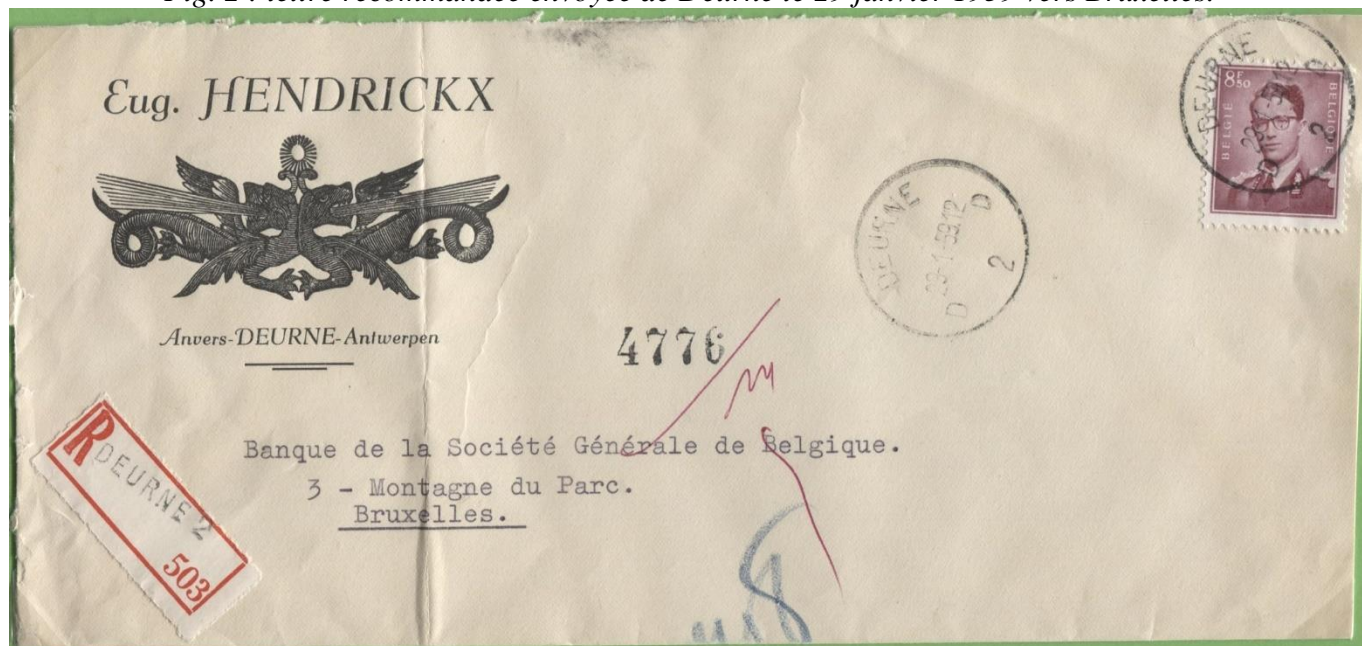

Fig. 1 : Lettre recommandée envoyée de Pont-de-Loup le 2 février 1959 vers Bruxelles.

Le 29 janvier 1959

Fig. 2 : lettre recommandée envoyée de Deurne le 29 janvier 1959 vers Bruxelles.



La lettre est affranchie à 8,5 FB par le TP Baudouin à lunettes n° 1072 (2,50 FB pour le port simple + 6,0 FB pour la recommandation).



Fig. 3 : Lettre recommandée envoyée de Pepinster le 29 janvier 1959 vers Bruxelles.

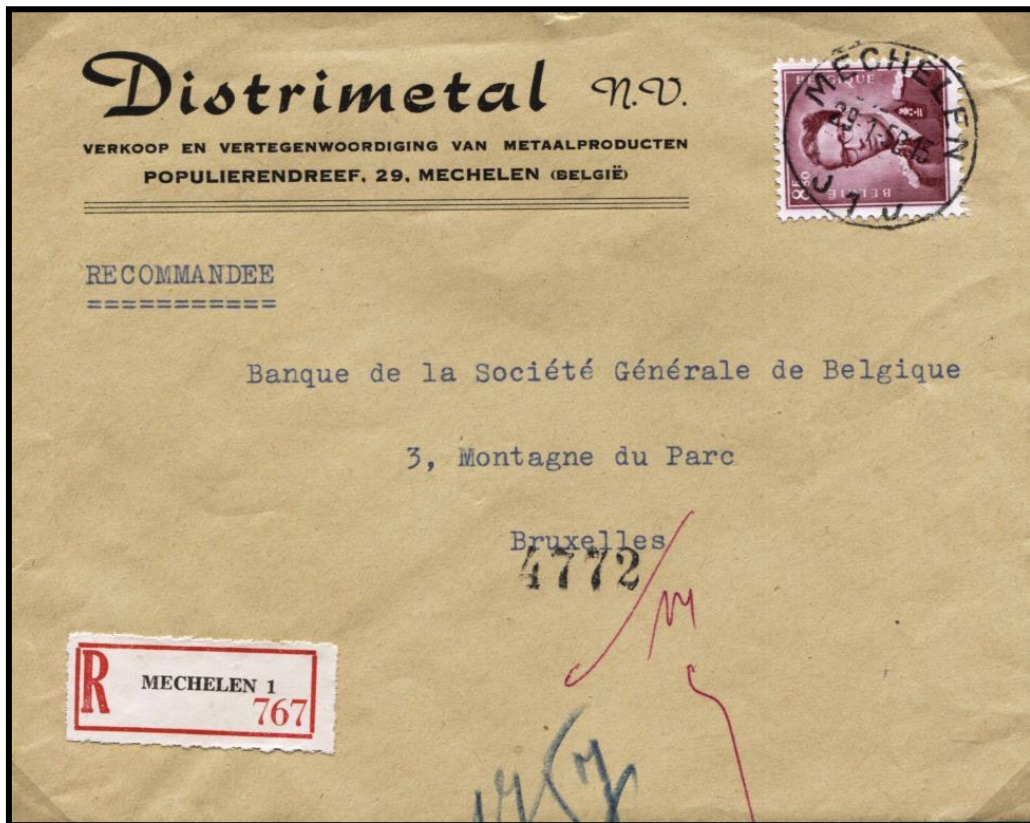

Fig. 4 : Lettre recommandée envoyée de Mechelen 1 le 29 janvier 1959 vers Bruxelles.

Le 27 janvier 1959



Fig. 5 : Lettre recommandée envoyée d'Antwerpen 1 le 27 janvier 1959 vers Bruxelles.

Le 16 janvier 1959



Fig. 6 : Lettre recommandée envoyée de Ciney le 16 janvier 1959 vers Bruxelles.

Le 13 janvier 1959



Fig. 7 : Lettre recommandée envoyée de Soignies le 13 janvier 1959 vers Soignies.

Le 31 décembre 1958

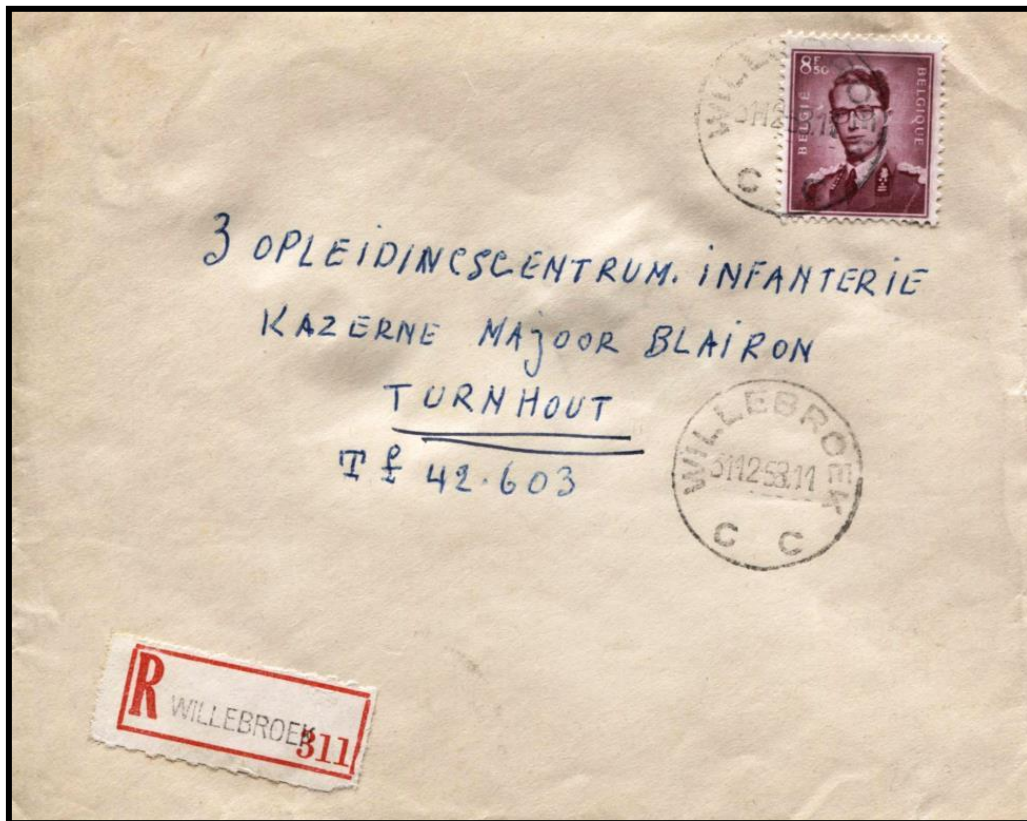

Fig. 8 : Lettre recommandée envoyée de Willebroek le 31 décembre 1958 vers Turnhout.

Le 24 décembre 1958



Fig. 9 : Lettre recommandée envoyée de Charleroi 4 le 24 décembre 1958 vers Bruxelles.

Le 29 novembre 1958



*Fig. 10 : Lettre recommandée envoyée de St-Gilles le 27 novembre 1958 vers Bruxelles.*

### **Conclusions :**

Il ressort de l'examen des dates d'envoi des lettres recommandées représentées dans cet article, que la date d'émission du timbre n°1072 Baudouin à lunettes ne peut être celle mentionnée dans le COB, soit le 20 février 1959.

Il est plus vraisemblable que la date d'émission de ce timbre soit, comme mentionné dans l'ouvrage du Colonel BEM Jean Borgniet, le **8 novembre 1958** et tous les documents présentés dans cet article sont compatibles avec cette date d'émission.

# AGENDA

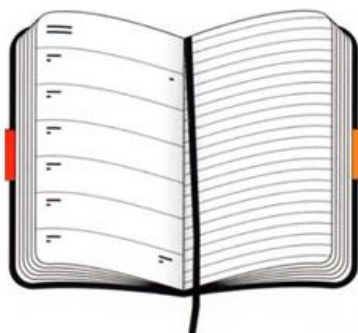

## **Dimanche 10 octobre : ATH – 22<sup>e</sup> Bourse annuelle PHILATHELIA 2021**

Organisé par le cercle royal philatélique athois « Les Amis du Timbre ».

⇒ Institut Vauban, avenue Vauban 6, 7800 Ath.

Ouverture de 9h30 à 16h – entrée libre – vaste parking.

*Renseignements : Philippe Leblond 0495 28 04 79*

## **Dimanche 17 octobre : WAVRE - 46<sup>e</sup> Bourse de Philatélie, Marcophilie et Cartophilie**

Organisé par le RCPW.

⇒ Salle des Fêtes et cloître de l'Hôtel de Ville, place de l'Hôtel de Ville 1, 1300 Wavre.

Ouverture de 9h à 15h.

*Renseignements : Jean-David Soille 0474 06 93 94 ou [soillejd@hotmail.com](mailto:soillejd@hotmail.com)*

## **Samedi 23 octobre : MARCHE-EN-FAMENNE - exposition régionale compétitive Liège-Luxembourg « LUXPHILA 2021 »**

Organisé par le Comité Provincial FRCPB du Luxembourg, en association avec l'Alliance Royale Philatélique de Marche-en-Famenne, événement jumelé avec Carphiwal 2021.

⇒ Complexe Saint-François (hall omnisports), rue Victor Libert 36, 6900 Marche-en-Famenne.

Prévente de nouveaux timbres (175 ans liaison ferroviaire Paris-Bruxelles, Viticulture en Belgique, Thierry de Cordier, timbres de Noël en carnets) + présentation nouveaux My Stamp (bloc de 10 timbres différents) + bourse.

Ouverture de 9h à 17h.

*Renseignements : Gérard Hubert 0476 75 35 70 ou [gerardhubert464@gmail.com](mailto:gerardhubert464@gmail.com)*

## **Samedi 13 novembre : ANTWERPEN – Jaarlijkse Postzegelbeurs**

Organisé par le Koninklijke Postzegelkring Antwerpen Linkeroever « 't Vlaamsch Hoofd »

Salle « Sint Anneke Centrum », Hanegraefstraat 5 – 2050 Antwerpen

Entrée gratuite – 9h00 à 15h00

*Renseignements : Gunter Abbeel 03 774 58 95 ou [gunter.abbeel@skynet.be](mailto:gunter.abbeel@skynet.be)*



**BELGIAN CONGO STUDY CIRCLE**

**16 & 17 OCTOBRE 2021**

**HOTEL DE LA BOURSE  
PLACE D'ARMES n° 1 à 5000 NAMUR**

**70<sup>ème</sup> ANNIVERSAIRE 1951 – 2021**



**EXPOSITION PHILATELIQUE INTERNATIONALE**

**PREVENTE CATALOGUE ENTIER POSTAUX  
CONGO BELGE & RUANDA-URUNDI**

**Vente de Mystamps**

**(duostamp 70<sup>ème</sup>Anniversaire Réservation possible)**

[henuzetcharles@hotmail.com](mailto:henuzetcharles@hotmail.com)

En collaboration avec le

**CERCLE ROYAL PHILATELIQUE FLORENNES  
MUSAFRICA (Musée africain de Namur)**

**NEGOCIANTS : Passionphi (Dominique Bilmans) & Maison David  
Delhaye**

**Exposition des lots de la vente publique**

**Samedi 16 (10h à 17 h) & Dimanche 17 (10h à 16h)**

[henuzetcharles@hotmail.com](mailto:henuzetcharles@hotmail.com) tél : 071/687141

### **IMPORTANT !**

En raison de l'évolution des conditions sanitaires, veuillez contacter l'organisateur avant votre départ afin de vérifier si l'événement n'a pas été annulé en dernière minute !

# PETITES ANNONCES

Afin de compléter sa collection sur les Zeppelins au départ de la Belgique, Jean-David est possiblement acheteur de plis. Vous pouvez prendre contact avec lui au **0474 06 93 94** ou via mail [soillejd@hotmail.com](mailto:soillejd@hotmail.com)  
Merci d'avance pour vos propositions.



CATALOGUE DES ENTIERS POSTAUX

du

CONGO BELGE & RUANDA-URUNDI

Réalisation par la SBEP (Société Belge de l'Entier Postal)  
&  
Le Belgian Congo Study Circle

Sur la base de l'édition 1986 du catalogue du Dr Jacques Stibbe  
« Les Entiers Postaux du Congo et du Ruanda-Urundi »

Remise à jour complète plus de 130 pages, toutes en couleur,  
( double de l'édition de 1986 )

Plus de détails et d'illustrations, nouveaux chapitres.

Pour la première fois, version disponible en Anglais

Trois versions possible : Français, Néerlandais, Anglais

Possibilité de réservation : contact [henuzetcharles@hotmail.com](mailto:henuzetcharles@hotmail.com)  
( acompte 15€ et possibilité d'envoi )

Disponible lors de l'Exposition du 16/17 Octobre 2021  
Hôtel de la Bourse n° 1  
5000 NAMUR



N'hésitez pas à nous contacter  
par téléphone  
au 0495/43 29 81  
ou  
par mail à  
[christinecc2@hotmail.com](mailto:christinecc2@hotmail.com).

Nous serons heureux de  
pouvoir continuer  
à vous servir.

**Le Royal Club Philatélique  
de Wavre organise sa**

**46<sup>ème</sup> Bourse de Philatélie,  
Marcophilie et Cartophilie**



**à Wavre**

Salle des Fêtes et Cloître de l'Hôtel de Ville  
**Dimanche 17 octobre 2021 de 9h à 15h**  
Place de l'Hôtel de Ville 1, 1300 Wavre

Renseignements

Jean-David Soille 0474 06 93 94

[soillejd@hotmail.com](mailto:soillejd@hotmail.com)