



Affilié à la Fédération Royale des Cercles Philatéliques de Belgique



BULLETIN MENSUEL

53^e année – n°555

Mois de mars 2022

Bureau de dépôt : 1300 Wavre

N° d'agrément : P912767

Ne paraît pas en Juillet et Août



Belgique-België

P.P. - P.B.

1300 WAVRE

CENTRE

BC31506

Editeur responsable : Marc De Mesmaeker – rue des Quatre Chemins 10 – 1300 Wavre

ROYAL CLUB PHILATELIQUE DE WAVRE

RÉUNIONS : Tous les **1^{er}** et **3^{ème}** **jeudis** du mois à 20h00
(accueil à partir de 19h30) sauf juillet et août

LOCAL : Centre Culturel et Récréatif Espagnol
avenue des Déportés 79 - 1300 Wavre

COTISATION : 12 €/an à verser sur le compte BE35 9531 2990 9237
ou à donner au secrétaire lors d'une réunion

Alain Pipart président	Chaussée de Louvain 76 - 1300 Wavre ☎ 010 22 37 79 ✉ alain.pipart@scarlet.be
Daniel Goffin vice-président coordinateur de la marcophilie	Ch. des Carriers 103 - 1370 St-Remy-Geest ☎ 010 81 32 11 ✉ dan.goffin@skynet.be
Daniel Eggen trésorier responsable des ventes de plis	Place Henri Berger 2 / bte 12 - 1300 Wavre ☎ 0497 53 99 24 ✉ danpateggen@hotmail.fr
Marc De Mesmaeker secrétaire webmaster	Rue des Quatre Chemins 10 - 1300 Wavre ☎ 0495 21 91 96 ✉ contact.rcpw@gmail.com
Guy Otten secrétaire honoraire	Avenue Vanpée 11 - 1300 Wavre ☎ 010 22 25 12 ✉ guy.otten@skynet.be
Daniel Ackermans responsable de la tombola	Avenue du Tendeur 1 - 1300 Wavre ☎ 010 76 05 21
Claude Beernaert responsable des ventes de lots brocantes	Rue Général Molitor 10 - 1040 Bruxelles ☎ 0479 55 07 72 ✉ beernaert.claude@gmail.com
Albert Doyen commissaire	Chemin St-Pierre 3 - 1435 Corbais ☎ 010 65 51 23
Eric Roisin responsable des ventes de timbres	Ch. de Louvain 117 - 1300 Wavre ☎ 0475 89 24 01 ✉ ericdomiroisin@gmail.com
Jean-David Soille responsable de la bourse	Rue des Déportés, 1 - 5030 Ferooz ☎ 0474 06 93 94 ✉ soillejd@hotmail.com

TABLE DES MATIERES

1. Compte-rendu de l'Assemblée Générale
de janvier 2022



2. Réunion du 3 mars

a. Conférence : La série « Au profit des
victimes des inondations de la Meuse à Liège » de 1926
(*par Alain Pipart*)

b. Concours Postal RCPW 2022

i. Participation de mars

ii. Classement provisoire (janvier)

3. Réunion du 17 mars

a. Anniversaires

b. Réalisation inter-membres

i. Plis (1/2) – lots 1 à 20

ii. Timbres (1/2) – lots 21 à 50

iii. Tombola

v. Thématique et littérature – lots 70 à 75

iv. Plis (2/2) – lots 51 à 69

vi. Timbres (2/2) – lots 76 à 100

vii. Brocante – lots 101 à 118

viii. Illustrations

4. Congo Belge : un timbre passe-partout, le 0,50 Franc
« Angreacum » (2/4) (*par Daniel Eggen*)

5. Agenda

COMPTE-RENDU DE L'ASSEMBLÉE GÉNÉRALE DE JANVIER 2022

L'assemblée générale annuelle s'est tenue le jeudi 20 janvier dans le local du Centre Culturel et Récréatif Espagnol.

Le Comité a offert aux 24 membres présents le verre de l'amitié accompagné de ballotins de pralines.

1. Allocution du Président Alain Pipart

Malgré le Covid, nous avons tout de même réussi à organiser quelques réunions¹, qui se sont bien passées, dans le respect des règles sanitaires en vigueur.



Nous avons également instauré le système des ventes par soumissions via Internet, pratique de plus en plus utilisée².

Nos conférences du 1^{er} jeudi du mois sont également mises en ligne pour ceux qui n'auraient pu y assister en présentiel.

Nous espérons que 2022 sera une bonne année, et nous comptons bien la démarrer sur des bonnes bases... et espérons bientôt sans masque !

Pour rappel, le Comité a décidé de ne pas faire payer de cotisation en 2021, pour cette année elle reste inchangée à 12 €, à payer avant fin janvier.

1 Nous avons organisé en 2021 le 1^{er} jeudi du mois 5 conférences via Internet et 2 conférences en présentiel le 3^e jeudi du mois 5 ventes via Internet et 4 ventes en présentiel

2 Sur les 5 ventes réalisées par soumissions via internet en 2021, 23 d'entre-vous nous ont remis leurs enchères

2. Situation financière par le trésorier Daniel Eggen

Nous terminons l'exercice avec un bénéfice de 898,86 €.

Au niveau des dépenses et des manques à gagner :

- nombre réduit de réunions organisées en présentiel (pas de tombola ni de brocantes par soumissions et moins d'enchères)
- gratuité de la cotisation pour 2021
- gros poste de dépenses en informatique (mais investissement à long terme et pour plusieurs années)

Au niveau des recettes :

- la Bourse annuelle d'octobre 2021 nous a rapporté environ 300 €
- notre défunt Président d'Honneur Hubert Havrenne nous a chargés de liquider sa bibliothèque philatélique au mieux, dans les intérêts de son petit-fils. 50% de la vente de ses ouvrages sont reversés au club. Nous avons vendu en 2021 pour 4.802 €, d'où un bénéfice de 2.401 € pour le club.

3. Rapport des vérificateurs aux comptes

Les vérificateurs aux comptes pour 2021, Jean-Pierre Decostre et Franz Bertrand, ont procédé aux vérifications d'usage. Ils ont effectué plusieurs sondages et obtenu des réponses claires et précises à toutes leurs questions.

Les comptes sont approuvés sans retenue par l'assemblée.

Les vérificateurs félicitent le trésorier Daniel Eggen pour la tenue de ses comptes, très bien tenus depuis de nombreuses années.

Etant donné la situation saine et la validation des comptes, le Comité a décidé, suivant la tradition, d'offrir une tournée générale.

4. Désignation des vérificateurs aux comptes pour 2022

Messieurs Franz Bertrand et Serge Delattre se sont portés volontaires et ont été approuvés au poste de vérificateurs aux comptes pour 2022.

5. Élection du Comité

Le Comité n'a reçu aucune candidature ni aucune remarque. Les membres sortants et rééligibles du Comité ont vu leur mandat prolongé pour deux ans : Alain Pipart, Daniel Eggen, Albert Doyen, Eric Roisin et Jean-David Soille.

Après la clôture de l'assemblée générale, la réunion s'est poursuivie par la réalisation inter-membres.

Afin d'optimiser les réalisations inter-membres et de vous proposer un maximum de pièces qui *vous* intéressent, Eric Roisin vous demande de renseigner via mail (contact.rcpw@gmail.com) vos centres d'intérêt et les pièces que vous aimeriez voir présentées plus souvent (thématique Jeux Olympiques, Canada oblitéré, ONU, colonies françaises, variétés Belgique, ...).

Photo de couverture : ancienne carte postale célébrant le printemps

Il existe plusieurs définitions du printemps, notamment météorologique (demi-saison se trouvant entre les saisons froide et chaude) et calendaire (dont les dates varient selon les pays).

Les dates de début et de fin du printemps calendaire varient suivant les pays, les traditions et les époques. D'une manière générale, elles coïncident soit :

- avec les dates du printemps astronomique,
- avec les dates du printemps météorologique,
- avec l'équinoxe de printemps (pour le début) et le solstice d'été (pour la fin). Au Canada et en France, le printemps sur le calendrier commence le jour de l'équinoxe de printemps (le plus souvent le 20 ou 21 mars) et se termine le jour du solstice d'été (le plus souvent le 21 juin).

Dans le calendrier iranien, le premier jour du printemps, norouz, est resté le premier jour de l'année.

En Russie, le printemps débute le 1^{er} mars, en conformité avec le printemps météorologique. En Australie et en Nouvelle-Zélande, le début du printemps officiel est le 1^{er} septembre, en accord avec le printemps météorologique de l'hémisphère sud.

Dans le calendrier chinois, le printemps commence vers début février et se termine vers fin avril.

De la même façon, le calendrier celtique traditionnel fait commencer le printemps au 1^{er} février, avec la fête d'Imbolc.

© Pinterest – Just Sadie <https://www.pinterest.jp/pin/231583605808472685/>

© Wikipedia <https://fr.wikipedia.org/wiki/Printemps>

RÉUNION DU 3 MARS

Centre Culturel et Récréatif Espagnol
avenue des Déportés 79 - 1300 Wavre
à 20h00 (accueil à partir de 19h30)

CONFÉRENCE

**La série « Au profit des
victimes des inondations de
la Meuse à Liège » de 1926**

Animée par Alain Pipart



ATTENTION

Sur décision du Comité, depuis le 6 janvier la présentation de votre CST (Covid Safe Ticket) est demandée à l'entrée de la salle lors de toutes nos réunions, en version électronique sur votre smartphone ou en version papier. Si vous n'avez pas de CST, un autotest négatif récent (disponible en pharmacie) est accepté. Merci de vous munir de votre document, sous peine de vous voir refuser l'accès à nos réunions. Nous nous excusons des désagréments occasionnés et vous remercions pour votre compréhension, dans l'intérêt de tous.

CONCOURS POSTAL RCPW 2022

1. Participation de mars

Belgique : Une carte postale de Service (exclus SNCB)

• émanant d'une province ou région	20 points
• émanant d'une commune	15 points
• émanant de l'Etat	10 points
• si franchise partielle	20 points
• si franchise totale	10 points
• si envoi recommandé	20 points
• si envoi simple	10 points
• date la plus récente	20 points (ensuite -3 points)
• qualité des oblitérations	maximum 10 points
• fraîcheur du document	maximum 10 points

Remarque : les cartes de service émanant des « Chemins de fer de l'État belge » (c-à-d avant 1926 date de la création de la S.N.C.B.) sont acceptées.

Le règlement et la liste complète des questions mensuelles du concours 2022 est disponible dans la section « Concours postal RCPW » de l'espace membres de notre site web. Une copie A4 peut être obtenue sur simple demande.

2. Classement provisoire (janvier)

rang classement général	points classement général	participant	classement janvier	points janvier	nbre partic. mens.
1	84 points	Daniel Goffin	1 ^{er}	84 pts	1
2	81,5 points	Léo Derynck	2 ^e	81,5 pts	1
3	75,5 points	Daniel Eggen	3 ^e	75,5 pts	1
4	74 points	Alain Pipart	4 ^e	74 pts	1
5	70 points	Albert Tombeur	5 ^e	70 pts	1
6	65,5 points	Roger Baurain	6 ^e	65,5 pts	1
7	63 points	Willy Monfils	7 ^e	63 pts	1
8	59,5 points	Marc De Mesmaeker	8 ^e	59,5 pts	1
9	51 points	Eric Roisin	9 ^e ex-aequo	51 pts	1
9	51 points	Charly Bruart	9 ^e ex-aequo	51 pts	1
11	50,5 points	Daniel Ackermans	11 ^e	50,5 pts	1
12	49,5 points	Claude Beernaert	12 ^e	49,5 pts	1
13	49 points	Albert Doyen	13 ^e	49 pts	1

RÉUNION DU 17 MARS

Centre Culturel et Récréatif Espagnol
avenue des Déportés 79 - 1300 Wavre
à 20h00 (accueil à partir de 19h30)

HEUREUX ANNIVERSAIRES

Recevront une consommation offerte par le Royal Club Philatélique de Wavre lors de la réunion du jeudi 17 mars à l'occasion de leur anniversaire (si présents sur place) :

- Guy Vanacker (02/03)
- Daniel Hochner (03/03)
- Jean-François Namurois (04/03)
- Richard Brotelle (27/03)
- André Boussard (28/03)



REALISATION INTER-MEMBRES DU 17/03/2022



1. Plis (1/2)

N°	Catégorie	Description	Prix de départ
1	Belgique	1 Préc de Bxl à Tournai du 17/09/1797 Port 4 Déc Cachet Bruxelles 94	4,00 €
2		1 Devant de L de Bxl à Paris du 18/11/1884 T.P. 40 Tarif Exact T.P. IMPECCABLE malgré le coin du document	15,00 €
3		1 Imp de Bxl à Naples du 02/10/1897 T.P. 71 Tarif exact Etiquette de non distribution	4,00 €
4		1 reçu de 20,40 F émis à Waterloo pour encaisse à Wavre du 14/05/1906 T.P. 75	4,00 €
5		1 C.I. d'Anvers à Bombay du 05/05/1911 T.P. 81 - 82 (2) Tarif Exact Verso Obl Sea Post Office Bombay-Aden Bonne destination	6,00 €
6		1 Bon de poste de 7,53 F émis à Verviers pour encaisse à Bxl du 19/06/1914 T.P. 108 - 109 -115	6,00 €
7		2 C.I. d'Uccle et Anseremme de 1922 vers Losambo (Congo Belge) T.P. 137 (2) -138 (2) -140	5,00 €
8		1 C.I. de Blankenberge à Molenbeek du 09/08/1920 T.P. 166 Tarif exact	9,00 €
9		1 reçu de 187,45 F émis à Bxl pour encaisse à Anheit du 08/12/1928 T.P. 196 (4) - 203 (2) - 204 (2) Triple présentation verso Etiq/ Se présentera - Refusé- Absent	5,00 €
10		1 Rec Express de Bxl à Bxl du 06/10/1942 T.P. 419 - 569 - 574 - 582 Emploi peu fréquent du T.P. 582	6,00 €
11		1 L Rex de Péruwelz à Remich (G-D- Lux) du 17/12/1955 T.P. 646 - 983 Tarif Préférentiel	4,00 €
12		1 Echantillon (Boîte de Film Kodak) de Bxl à Bxl du 02/07/1965 T.P. 1574 Tarif Exact Original	6,00 €
13	Antarctique	1 L Par Avion de Base Antarctique Belge à Bxl du 05/01/1958 T.P. 1030 -1031	5,00 €
14	Boîte	1 C.P. N° 23 (Perfo Archives) de Bossière à Gilly du 04/11/1895 Cachet de Boîte "GP" de Bossières et Obl Mazy (Concours)	5,50 €
15	Entiers	1 C.P. N° 27 + T.P. 60 en Express de Wenduynne à Bxl du 04/08/1904 Tarif Exact Obl Télég Bxl Porte de Namur	4,50 €
16		1 C.P. N° 119 + T.P. 430 en Express de Heule à Ixelles du 17/09/1940 Obl Ch Fer Heule	4,50 €
17	B.P.S.	50 Lettres Périodes 1939/1978 Pour Etude	5,00 €
18	Poste Aérien	1 L Par Avion de Virton à Lula (Congo Belge) du 17/04/1934 T.P. 285 - 321 (2) Tarif Préférentiel	7,00 €
19		2 L Par Avion 1ière Liaison Hélicoptère Bxl Lille 05/08/1953 et Bxl Bruges 19/06/54	4,00 €
20		1 L Rec Par Avion de Bxl à San Fransisco du 09/11/1954 T.P. 848 A - 848 B (2) - 924 - 926 - 1027 B Tarif Exact 16ième échelon de surtaxe aérienne (80 gRS)	7,50 €

2. Timbres (1/2)

N°	Pays	N° COB ou Y&T	État	Cote catalogue	Prix de départ
21	BELGIQUE	TR 330	XX	17,00 €	2,00 €
22		827 / 831	XX	90,00 €	10,00 €
23		1096 / 1101	XX	27,50 €	3,00 €
24		1133 / 1138	XX	23,00 €	3,00 €
25		1039 / 1045 + 1047 / 1052	X	12,50 €	1,00 €
26	ANTIGUA	253 / 257 +265 / 269 + 274 / 278	XX	31,50 €	4,00 €
27		BF 1	XX	16,50 €	2,00 €
28		320 / 324 + BF 12	XX	10,00 €	1,50 €
29	ASCENSION	153 / 156 + 167 / 170 COLO GB	XX	30,00 €	4,00 €
30		174 / 177 COLO GB	XX	20,00 €	3,00 €
31	BAHAMAS	LOT + GRENADA COLO GB	X	8,50 €	1,00 €
32	BARBADOS	LOY + GAMBIA COLO GB	X	12,25 €	2,00 €
33	BURUNDI	BF 58	XX	9,00 €	1,50 €
34	CAYMAN	90 114 136 140 COLO GB	X	33,50 €	4,00 €
35	FALKLAND	60 61 83 84 107 108 COLO GB	X	27,00 €	3,00 €
36		51 / 65 COLO GB DEPENDANCES	XX	220,00 €	25,00 €
37	FIJI	LOT + ADEN COLO GB	X	9,40 €	1,00 €
38	GIBRALTAR	24 37 49 66 103 104 144 COLO GB	X/O	16,00 €	2,00 €
39		284 / 287	XX	10,00 €	1,50 €
40		297 / 300 + 308 / 311	XX	21,00 €	3,00 €
41	GILBERT	40 44 46 47 48 71 COLO GB	X	42,00 €	5,00 €
42	GB	101 + 109 + 113	⊙	79,00 €	7,00 €
43		917 / 921 1135 / 1139	XX	6,25 €	1,00 €
44		872/875 880/883 888/891 892/899	XX	12,00 €	2,00 €
45		813/820 840/845 864/867 884/887	XX	12,50 €	2,00 €
46	GRENADA	412 / 417 + BF 19 COLO GB	XX	17,00 €	2,00 €
47		853 / 856 BF 78	XX	10,50 €	1,50 €
48	GRNADINES	289 / 292 BF 53	XX	10,00 €	1,50 €
49	HAWAII	67 + TONGA 97 102 105 108	X	21,00 €	3,00 €
50	JERSEY	759 / 766	XX	17,50 €	2,00 €

3. Tombola

animée par **Daniel Ackermans**

0,25 € / ticket

N° COB ou Y&T ou description	Cote catalogue
Portugal XX 837/840	160,00 €
Belgique Cartes Postales Spéciales BK28-BK33	75,00 €
Belgique XX 812 x 11	52,25 €
Italie XX 591-592	29,50 €
Belgique XX 1114-1120 x 2	27,00 €
Belgique XX 1176-1181	21,00 €
Belgique XX 1163-1168	15,00 €
Belgique XX 1102-1107	14,50 €
Belgique XX 1076-1081	14,00 €
Belgique XX 1039-1045	13,00 €
Belgique XX 1082-1088	12,50 €
Belgique XX 1013-1018	10,00 €
Finlande XX 561-564	7,50 €
Belgique XX 716-724	6,30 €
Belgique XX 964-966	5,50 €
Belgique XX 832-833	4,50 €
Belgique XX 952-954	2,00 €
Belgique XX 699-700	0,75 €
Belgique XX feuillet ND 1997	-
Belgique XX feuillet ND 2001	-

5. Thématique et littérature

N°	Description	Prix de départ
70	1 C.I. non voyageée "Maurice Chevillard" Meeting Aérien de Liège 23-24/11/1913	6,00 €
71	1 C.I. non voyageée Meeting de Nice "La piste - Rougier sur biplan Voisin en plein vol"	4,00 €
72	1 C.I. non voyageée Meeting Aérien de Stockel 1910 "Un vol d'Olieslagers	4,00 €
73	6 C.I. différents non voyageée "Quinzaine d'Aviation de Stockel 23/7 - 4/8/1910	18,00 €
74	Les bureaux ambulants de Belgique par D'Hondt (1936) De lijnstempels van België 1849/1864 par Vandevreire (1972) Catalogue des Préos d'Europe par Lepingle (1951)	5,00 €
75	Catalogue Officiel des Timbres Préoblitérés de Belgique (1997) Très bon état	5,00 €

4. Plis (2/2)

N°	Catégorie	Description	Prix de départ
51	14/18	1 C.I. en Feldpost écrite à Signeulx le 26/12/1914 vers Darmstadt Obl Virton 28/02/1914	5,00 €
52		1 L de Gand à Parid du 23/09/1914 (50ième Jour de guerre) T.P. 120 ou 125 Tarif Exact Doc très frais	10,00 €
53		1 C.I. de Ste Adresse à Frauenfeld (Suisse) du 08/09/1916 T.P. 133 - 137 (2)	4,00 €
54	Etapas	1 C.I. de Virton à Failfingen du 18/01/1917 Obl Feldpost N° 360 + Censure Etapas 5ième Armée	5,00 €
55		1 L de Givet à Givet du 26/08/1918 (?) T.P.Occ 5	4,00 €
56	Fortune	1 L de Cortenberg vers soldat du 1 Rgt de Carabiniers à Basse Wavre du 07/10/1919 Verso Obl fortune de Wavre	4,00 €
57		1 C.I. en franchise de Paris à St Andries Brugge du 13/11/1918 Obl à l'arrivée fortune Agence Bruges 14	5,00 €
58	40/45	1 L de Bxl à Zürich du 30/07/1942 T.P. 595 – 599 (Triple Port 60 Grs.) Tarif Exact Censure de Munich	6,00 €
59	Suisse	1 L Par Avion de Zürich à Zürich via Genève du 30/08/1939 T.P. 342 - 343 par Vol Spécial Croix Rouge Zürich Genève	3,50 €
60		1 C.I. de Lausanne à Coksijde du 28/06/1957 T.P. 486 Doc dévoyé sur Léopoldville (10/08/1957)	3,50 €
61	France	1 Préc du 3 Frimaire An 8 de Pezenas à Montpellier Port 4	4,00 €
62		1 L Chargée (50 F) de Preully à Chatellerault du 20/01/1865 T.P. 22 (2) Verso Grille de chargement + Ambulants La Rochelle à Tours et Tours à La Rochelle	5,00 €
63	Inflation	1 L de Wiesbaden à Wiesbaden (Service Local) du 07/11/1921 T.P. 134 -4ième Période Obl Concours	4,00 €
64		1 L de Berlin à Bonn du 18/10/1923 T.P. 276 (5) - 295 18ième Période - 10 jours	4,00 €
65	Allemagne	Poste privée locale : 1 C.P. "Courier" de Munich à Munich du 06/10/1899	4,00 €
66	Pologne 14/18	1 C.P. N° 1 de Varsovie à Darmstadt du 06/03/1916 Censure de Varsovie Obl Concours	3,50 €
67	Espagne	1 C.P. P 84 de Barcelone à Barcelone du 17/09/1933 + timbre municipal	3,00 €
68	Argentine/ Chili	11 L Par Avion vers France Période 1946/1952 Affr. Variés	6,00 €
69	Congo Belge	1 Carnet de C.P. "Semaine de la Croix Rouge 1928" Carnet incomplet (4 cartes)	12,00 €

6. Timbres (2/2)

N°	Pays	N° COB ou Y&T	État	Cote catalogue	Prix de départ
76	LIECHTENS	LOT 738 / 742 769/770 780/783	XX	31,75 €	4,50 €
77	LUXEMBOUR	192/196 570/575 603/608	XX	31,00 €	4,00 €
78	MALTA	10 31 33 39	X/Ø	41,00 €	5,00 €
79	MONACO	1125 / 1132	XX	14,00 €	2,00 €
80	ARABIE UNIE	108/110 449/ 454 BF 10	X/Ø	25,50 €	3,00 €
81	RWANDA	243 / 246 + BF 11	XX	25,00 €	3,00 €
82		586 / 591 + BF 35	XX	5,50 €	1,00 €
83		FEUILLET LUXE 1185 + 1261	XX	35,00 €	4,00 €
84	TERRENEUVE	25	X	100,00 €	10,00 €
85		443 227 231	X	68,00 €	7,00 €
86		55 132 183 184 218	X/Ø	28,50 €	3,00 €
87	TRINIDAD	1 Aa	Ø	90,00 €	10,00 €
88	ZAIRE	FEUILLET LUXE 1301	XX	45,00 €	5,00 €
89	CONGO	LOT TP ENTRE N° 7 / 26 9 TP	Ø	51,25 €	2,00 €
90		LOT METIERS 21 TP	Ø	16,35 €	1,00 €
91		1332 133 160 86 50 37 98	X/Ø	8,35 €	1,00 €
92		329 / 336	Ø	10,00 €	1,00 €
93	RDC	481/494 551/566 617/624 684/692	XX/Ø	22,00 €	2,00 €
94	REP CONGO	646/651 SAUF 650 + 495/501	X/Ø	10,00 €	1,00 €
95	ZAIRE	967 974 1275/1280	XX	23,50 €	1,50 €
96		967 / 974 1219 / 1220	XX/Ø	10,00 €	1,00 €
97	KATANGA	23/39 40/ 49	XX	31,50 €	2,50 €
98	RUANDA UR	150 151 153	XX/Ø	11,00 €	1,00 €
99		177 / 195	Ø	10,00 €	1,00 €
100		SUJETS DIVERS 26 TP	XX/Ø	12,00 €	1,00 €

7. Brocante

N°	Description
101	1 Boîte T.P. monde + plis
102	Revue Story-Post complet 1962/1976
103	1 Boîte T.P. belges
104	1 classeur plusieurs pays (Malte, st Vincent, ...)
105	1 classeur Victoria timbres Europe
106	reste de collection Albert Ier XX/X/O
107	Sarre, Dantzig, ... Grosse valeur - à voir
108	Belgique oblitéré 1970/1990
109	Poste tassienne feuille souvenir Rubens
110	cartes postales Belgique, Genval, ...
111	Congo Belge XX/X/O
112	Congo Belge XX/X
113	reste de collection Ruanda-Urundi
114	72 timbres Aland oblitérés - cote 158 €
115	1 classeur timbres du monde XX/X - cote 105 €
116	carton courrier timbres
117	grand carton 3 kg Allemagne
118	boîte timbres Grande-Bretagne

APPEL AUX MEMBRES

Afin de pouvoir continuer à vous présenter des lots intéressants et variés, nous demandons à tous nos membres de nous alimenter avec des pièces *de qualité* dont ils voudraient se séparer et revendre.

Les lots peuvent être remis à :

- Daniel Eggen (plis postaux)
- Éric Roisin (timbres)
- Claude Beernaert (brocantes)

Les lots seront proposés aux autres membres dans les réalisations inter-membres des mois suivants leur remise (jamais le jour même !).



2

^

Monsieur Louis G...
94 Rue St Lazare

Paris

Handwritten address in cursive:
Monsieur
Abelmeur Brueman
en Courmayeur.

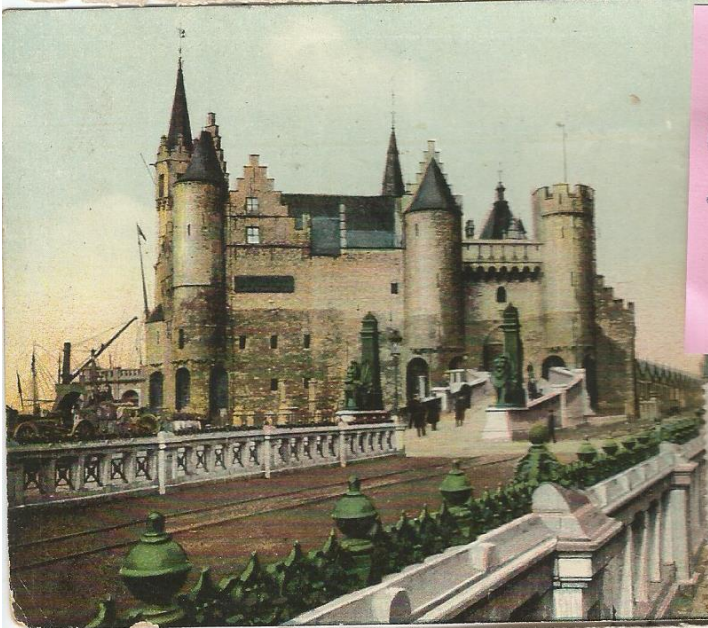

5



6

Commandé
EXPRES
SPOEDBESTELLING



309



10

KAMPS PAPIERS S.P.R.L.

30 Avenue Brugmann

R BRUXELLES
BRUSSEL 1 454



BRUXELLES I

CARTE POSTALE

POSTKAART

(Côté réservé à l'adresse. — Zijde góde het adres alleen.)

14

28 29 30 28



9

15

(*) Cette i

Avion
per vlieba

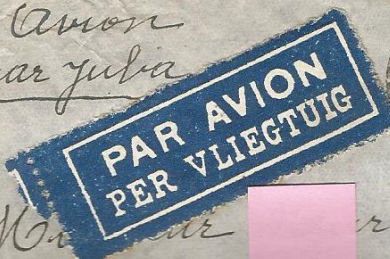

Waarvoor erul Capion

Regie de Plantations de la Colonie

18

Lula/Hanley

Handwritten text in cursive script, likely a letter or postcard message.

Nr. 54
Verlag W. Capus, Luxemburg-Bahnhof - Foto N. Schumacher

2. I. 15.



52

Travi

Darmstadt
Panknath

51

ce Rey

9 Immeubles

Rue de la Boétie

Paris

France.

MAIRIE DE GIVET (ARDENNES)



Monsieur Louis Wittermans

Monsieur

2 Compagnie
1 Bataillon des Carabiniers
2 peloton
Basse-Warre

Paul Lecouffe
Givet

56

55

Abflug Zürich - Genf.



M. Keller
Zürich 3.
Schweizerstr. 62.

59



er, 158, B^d Adolphe Max, Bl

58

HNELL,
strasse, 67

Les chèques-postaux
de voyage
sont
commodes et sûrs



M. Perdaens,
La baline

Sentier des Mouettes
St-Jobald (Cox)

Belgique

60

Routeur Docteur Emment
M^r 206
Monsieur



62

à Chateaubault

Page



... Demain
... je
... de
... leur
... ville
... a beau
... pour
... différent
... moi ce
... mois d'août
... bord du lac
... plaisir de te
... l'automne s'ouvre

Absender:

Courier-Karte



AL

65

Herrn Albrecht Klein
E. Lauters Nachfolger

Nur in einen blauen
„Courier“ Briefkasten werfen.

München

Strasse u. Hausnummer:

Rudolfstr. 7a



63

Levering

Fidelheidsstr 83

106. - Meeting d'Aviation de NICE. - La Piste - Rougier sur biplan "Voisin" en plein vol

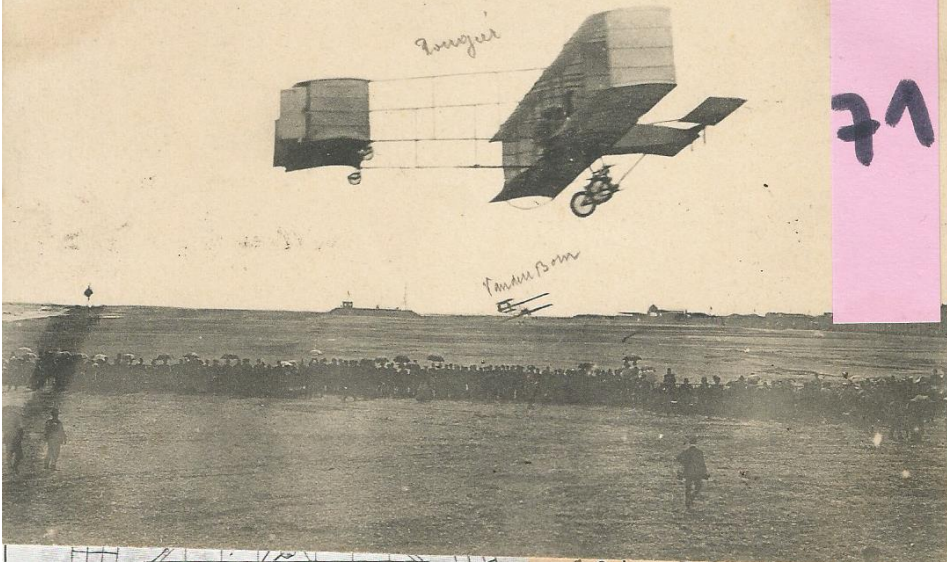

71

Wiesbaden



Herrn Dr. Paul ...

Darmstadt

Rheinstr. 15

66



70

LE CÉLÈBRE AVIATEUR MAURICE CHEVILLIER
LE ROI DU BIPLAN
Liège, 23 et 24 Novembre

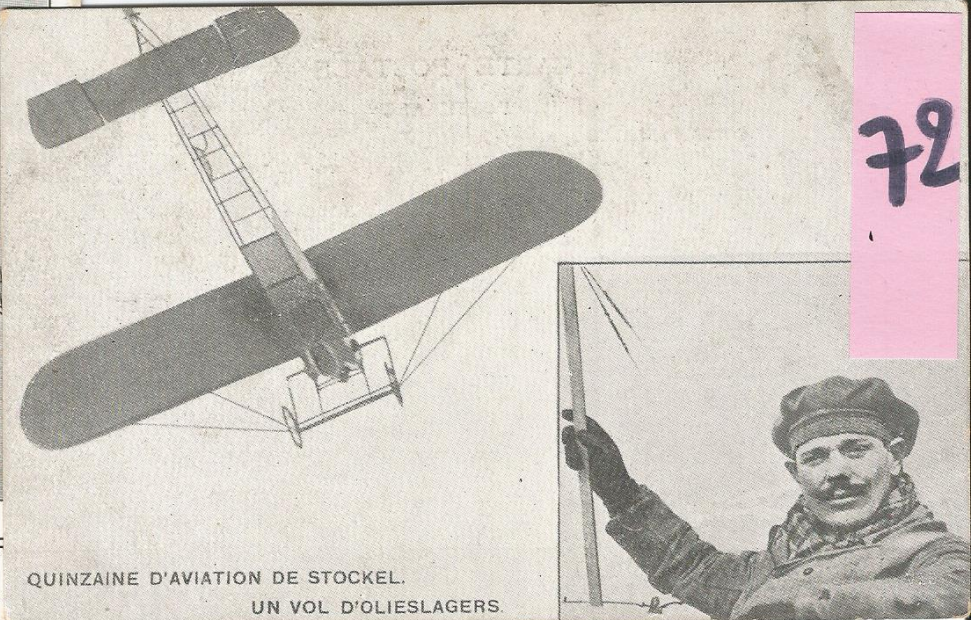

72

QUINZAINE D'AVIATION DE STOCKEL.
UN VOL D'OLIESLAGERS.

Congo Belge : un timbre passe-partout, le 0,50 Franc « Angreacum » (2/4)

par Daniel Eggen

III. RELATIONS POSTALES VERS LA MÉTROPOLE PAR VOIE DE SURFACE

1) Tarif du 01/08/1949 au 20/01/1958

Carte postale avec mention de plus de 5 mots: 1,20 Fr



Carte postale de fabrication particulière avec mention manuscrite (plus de 5 mots) expédiée le 18/01/1957 de Léopoldville vers Alleur

2) Tarif du 01/08/1949 au 28/02/1954

Carte postale illustrée avec mention de 5 mots maximum : 0,60 Fr. → Tarif des imprimés



Carte postale illustrée de fabrication particulière avec mention manuscrite de 5 mots maximum expédiée le 13/01/1953 d'Elisabethville vers Koekelberg (Bruxelles)

3) Tarif du 15/01/1950 au 28/02/1954

**Lettre recommandée jusque 80 Grs – quatrième échelon (lettre jusque 80 Grs) : 6,75 Frs.
(jusque 20 Grs 3,00 Frs + 1,25 Fr. par 20 Grs en plus)**

Recommandation “Tarif Préférentiel” : 4,00 Frs.



*Lettre de 80 Grs maximum (quatrième échelon) recommandée – insuffisamment affranchie de 0,25 Fr. – expédiée le 22/06/1953 de Yumbi vers Philippeville – envoi taxé à 0,70 Fr. à l’arrivée
Ordonnance N° 86/P.T. du 07/11/1934 : Taxation minimale au départ de l’objet de correspondance au montant de 0,35 Fr. – Taxation portée au double à l’arrivée*

4) Tarif du 01/03/1954 au 31/03/1959

**Lettre recommandée jusque 80 Grs – quatrième échelon (lettre jusque 80 Grs) : 7,50 Frs.
(jusque 20 Grs 3,00 Frs + 1,50 Fr. par 20 Grs en plus)**

Recommandation : 6,00 Frs.



Lettre de 80 Grs maximum (quatrième échelon) expédiée en recommandé le 07/09/1958 de Matadi vers Jambes

IV. RELATIONS POSTALES VERS L'ÉTRANGER PAR VOIE DE SURFACE

1) Tarif du 15/01/1950 au 30/06/1953

Lettre ordinaire jusque 20 Grs : 4,00 Frs



Lettre ordinaire de 20 Grs. maximum expédiée de Bafwasende le 30/12/1952 vers Montréal (Canada)

Lettre recommandée jusque 20 Grs :

Lettre jusque 20 Grs : 4,00 Frs + Recommandation : 4,00 Frs



Lettre ordinaire de 20 Grs. maximum expédiée en recommandée de Léopoldville-Kalina le 27/05/1952 vers Ambjorby (Suède)

2) Tarif du 15/01/1950 au 30/06/1953

Imprimés jusque 50 Grs : 1,60 Fr.



Imprimé de 50 Grs maximum expédié de Mahagi le 10/04/1953 vers Waldwick (Etats-Unis)

3) Tarif du 01/01/1958 au 29/06/1960

**Imprimés jusque 100 Grs (deuxième échelon) : 2,00 Frs
(jusque 50 Grs : 1,00 Fr + 1,00 Fr. par 50 Grs en plus)**



Imprimé de 100 Grs. maximum (Deuxième échelon) expédié de Bukavu (Costermansville) le 31/03/1958 vers Oceanside (Etats-Unis)

4) Tarif du 15/01/1950 au 30/06/1953

Journaux et Périodiques jusque 50 Grs : 0,80 Fr



*Périodique de 50 Grs maximum expédié de Stanleyville le 14/10/1952
vers Flint Michigan (Etats-Unis)*

5) Tarif du 05/07/1953 au 31/12/1957

Journaux et Périodiques jusque 50 Grs : 0,90 Fr

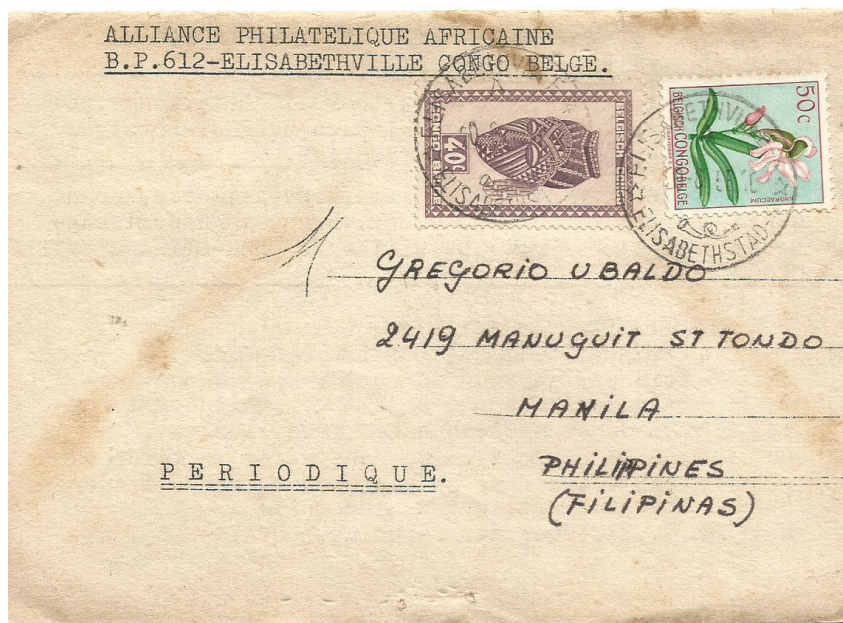

*Périodique de 50 Grs maximum expédié d'Elisabethville le 20/08/1956
vers Manilles (Philippines)*

AGENDA

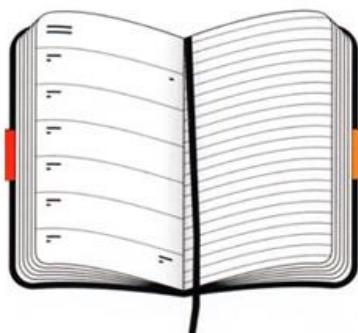

Dimanche 13 mars : BOORTMEERBEEK – 21^e Bourse philatélique nationale

Organisé par le Postzegelkring « De Postiljon »

Sporthal, Sportveldweg 6 – 3190 Boortmeerbeek

Entrée gratuite – 8h30 à 15h00

Renseignements : *Ida Van Rillaer* 015 51 52 88 ou secretariaat@depostiljon.net

Samedi 19 mars : ESTAIMPUIS (Steenput) – Exposition régionale compétitive Hainaut-Namur « ESTAIMPHILA 2022 »

Organisé par l'Association Philatélique d'Estaimpuis

Complexe Sportif, rue Moulin Masure 9 – 7730 Estaimpuis

Prévente des nouveaux timbres-poste + bourse – Inscriptions avant le 15/01/2021

Entrée gratuite – 9h00 à 17h00

Renseignements : *Bernard Péters* 069 35 10 53 ou bernardpeters@scarlet.be

Samedi 19 mars : HANNUT (Hannuit) – 20^e Grande Bourse du Printemps des Collectionneurs

Organisé par le Royal Philatelic Club de Hesbaye

Marché Couvert, rue des Combattants 1 – 4280 Hannut

Plus de 50 exposants sur 400m de tables – Inscriptions via www.philateliehesbignonne.be

Entrée 2 € (donnant droit à une consommation gratuite) – 8h30 à 16h00

Renseignements : *J-P Van Eecke* 019 37 11 73 ou vaneeckejp@hotmail.com

Du vendredi 31 mars au dimanche 2 avril : ANTWERPEN (Anvers) – 90^e salon international du timbre et de la monnaie « ANTWERPFILA »

Organisé par la Federatie van Nationale en Internationale Postzegelhandelaren (FNIP)

Antwerp Expo, Jan van Rijswijcklaan 191 – 2020 Antwerpen

Vendredi 10h00 à 17h00 / samedi et dimanche 10h00 à 16h00

Renseignements : www.antwerpfila.be 013 55 00 42 ou info@fnip.be

Lundi 18 avril (lundi de Pâques) : LANDEN – 24^e foire internationale philatélique

Organisé par le Attenhovense Postzegelkring en collaboration avec « André Buzin Cercle Philatélique » (ABCP) et « Studiegroep Postzegels André Buzin » (SPAB)

EMI-site, Domein 't Park, Koningin Astridlaan – 3400 Landen

Présence de Marijke Meersman

Entrée gratuite – 9h00 à 16h00

Renseignements : Patrick Dekeyzer 0475 61 61 19 ou patrick.dekeyzer1@telenet.be

Dimanche 24 avril : AUVELAIS – 28^e bourse internationale des collectionneurs

Organisé par le Cercle Philatélique Auvelaisien (CE.PHIL.A)

Hall Omnisport d'Auvelais, rue Pont Sainte Maxence – 5060 Sambreville

Entrée gratuite – 9h00 à 17h00

Renseignements : 071 77 10 55

Du vendredi 10 au dimanche 12 juin : ANTWERPEN (Anvers) – 28^e championnat national de philatélie « ANTVERPIA 2022 » (ex-Antverpiade 2020)

Organisé par le KLBP Antwerpen

Antwerp Expo, Jan van Rijswijcklaan 191 – 2020 Antwerpen

Prévente des nouveaux timbres-poste + bourse – Inscriptions avant le 15/01/2022

Renseignements : www.antverpia2022.be



Samedi 27 août : WAVRE – Exposition régionale compétitive Brabant-Bruxelles « BRAPHILEX 2022 »

Organisé par le Royal Club Philatélique de Wavre

« La Sucrierie », chemin de la Sucrierie 2 – 1300 Wavre

Prévente des nouveaux timbres-poste + bourse – Inscriptions avant le 31/05/2022

Entrée gratuite – 9h00 à 17h00

Renseignements : 0495 21 91 96 ou contact.rcpw@gmail.com

IMPORTANT !

En raison de l'évolution des conditions sanitaires, veuillez contacter l'organisateur avant votre départ afin de vérifier si l'événement n'a pas été annulé en dernière minute !



N'hésitez pas à nous contacter
par téléphone
au 0495/43 29 81

ou

par mail à

christinecc2@hotmail.com.

Nous serons heureux de
pouvoir continuer
à vous servir.

