

Affilié à la Fédération Royale des Cercles Philatéliques de Belgique



**BULLETIN MENSUEL**

**53<sup>e</sup> année – n°557**

**Mois de mai 2022**

Bureau de dépôt : 1300 Wavre

N° d'agrément : P912767

Ne paraît pas en Juillet et Août



**Belgique-België**

**P.P. - P.B.**

**1300 WAVRE**

**CENTRE**

**BC31506**

**Editeur responsable : Marc De Mesmaeker – rue des Quatre Chemins 10 – 1300 Wavre**

# ROYAL CLUB PHILATELIQUE DE WAVRE

**RÉUNIONS** : Tous les 1<sup>er</sup> et 3<sup>ème</sup> **jeudis** du mois à 20h00  
(accueil à partir de 19h30) sauf juillet et août

**LOCAL** : Centre Culturel et Récréatif Espagnol  
avenue des Déportés 79 - 1300 Wavre

**COTISATION** : 12 €/an à verser sur le compte BE35 9531 2990 9237  
ou à donner au secrétaire lors d'une réunion

<b>Alain Pipart</b> président	Chaussée de Louvain 76 - 1300 Wavre ☎ 010 22 37 79 ✉ <a href="mailto:alain.pipart@scarlet.be">alain.pipart@scarlet.be</a>
<b>Daniel Goffin</b> vice-président coordinateur de la marcophilie responsable des ventes de plis	Ch. des Carriers 103 - 1370 St-Remy-Geest ☎ 010 81 32 11 ✉ <a href="mailto:dan.goffin@skynet.be">dan.goffin@skynet.be</a>
<b>Daniel Ackermans</b> trésorier ad interim responsable de la tombola	Avenue du Tendeur 1 - 1300 Wavre ☎ 010 76 05 21 ✉ <a href="mailto:men.ackermans@gmail.com">men.ackermans@gmail.com</a>
<b>Marc De Mesmaeker</b> secrétaire webmaster	Rue des Quatre Chemins 10 - 1300 Wavre ☎ 0495 21 91 96 ✉ <a href="mailto:contact.rcpw@gmail.com">contact.rcpw@gmail.com</a>
<b>Guy Otten</b> secrétaire honoraire	Avenue Vanpée 11 - 1300 Wavre ☎ 010 22 25 12 ✉ <a href="mailto:guy.otten@skynet.be">guy.otten@skynet.be</a>
<b>Claude Beernaert</b> responsable des ventes de lots brocantes	Rue Général Molitor 10 - 1040 Bruxelles ☎ 0479 55 07 72 ✉ <a href="mailto:beernaert.claude@gmail.com">beernaert.claude@gmail.com</a>
<b>Albert Doyen</b> commissaire	Chemin St-Pierre 3 - 1435 Corbais ☎ 010 65 51 23
<b>Eric Roisin</b> responsable des ventes de timbres	Ch. de Louvain 117 - 1300 Wavre ☎ 0475 89 24 01 ✉ <a href="mailto:ericdomiroisin@gmail.com">ericdomiroisin@gmail.com</a>
<b>Jean-David Soille</b> responsable de la bourse	Rue des Déportés, 1 - 5030 Ferooz ☎ 0474 06 93 94 ✉ <a href="mailto:soillejd@hotmail.com">soillejd@hotmail.com</a>
<b>Daniel Eggen</b> ( trésorier ) ( responsable des ventes de plis )	 21/11/1960 – 17/02/2022

# TABLE DES MATIERES

## 1. Éditorial

## 2. Réunion du 5 mai

### a. Conférence : Quiz 2022

*(par Jean-Louis Dechesne et Daniel Goffin)*

### b. Concours Postal RCPW 2022

#### i. Participation de mai

#### ii. Classement provisoire (mars)

## 3. Réunion du 19 mai

### a. Anniversaires

### b. Réalisation inter-membres

#### i. Plis (1/2) – lots 1 à 20

#### ii. Timbres (1/2) – lots 21 à 50

#### iii. Tombola

#### iv. Plis (2/2) – lots 51 à 70

#### v. Thématique et littérature – lots 71 à 75

#### vi. Albums et classeurs – lots 76 à 85

#### vii. Timbres (2/2) – lots 86 à 115

#### viii. Brocante – lots 116 à 130

#### ix. Illustrations

## 4. Congo Belge : un timbre passe-partout, le 0,50 Franc

« Angreacum » (4/4) *(par Daniel Eggen)*

## 5. Agenda



# ÉDITORIAL

Bonjour à tous,

Ce mois-ci, nous avons décidé d'expérimenter une nouvelle rubrique « *Albums et classeurs* » dans la réalisation inter-membres.



A la différence de la brocante, les lots proposés dans cette rubrique ont un prix de départ minimum.

Nous espérons ainsi vous proposer dès la reprise de septembre des lots toujours plus variés et plus intéressants.

N'hésitez pas à nous faire savoir si cette nouvelle rubrique vous convient ou si nous devons la modifier ... ou la supprimer.

La réalisation inter-membres de juin sera exclusivement consacrée à une grande brocante exceptionnelle.

---

## Photo de couverture : ancienne carte postale célébrant la Fête des Mères

Déjà au Vème siècle av. J.-C., les Romains rendent hommage aux femmes et aux mères lors des *Matraliae*. Cette fête qui se déroule le 11 juin, au moment où l'on se rapproche du solstice d'été, célèbre *Mater Matuta*, la déesse de l'aube et de l'enfantement.

Le Moyen Âge voit disparaître en Europe cette célébration au profit du culte d'une mère, celle du Christ. Et honorer la Vierge Marie ne peut être associé à une « fête des Mères » en raison des questions théologiques sur sa virginité.

La tradition réapparaît en Angleterre au XVIe siècle. Le « *mothering Sunday* », dimanche des mères, est institué pour donner le droit aux domestiques des grandes familles anglaises d'avoir un jour de repos par semaine afin de se retrouver en famille.

En France, en pleine guerre mondiale, le 16 juin 1918, le colonel de la Croix-Laval va instaurer la première « Journée des mères » officielle, à Lyon pour rendre hommage à toutes les femmes ayant perdu un fils dans les tranchées. Le traumatisme des pertes humaines de la Grande Guerre amplifie la crainte de la dépopulation. Les pouvoirs publics incitent les municipalités à organiser au mois de mai une journée pour célébrer les mamans.

La véritable consécration de cette célébration commence en 1941. C'est sous le régime de Vichy qu'elle devient une fête nationale, célébrée le dernier dimanche de mai sous la dénomination de « journée des Mères ». Ce jour-là, une affiche propagandiste est placardée dans toutes les écoles de France. Le message suivant y est inscrit : « *Ta maman a tout fait pour toi, le Maréchal te demande de l'en remercier gentiment...* »

Aujourd'hui, même si les enfants continuent de concevoir des cadeaux « faits main » à l'école, à l'initiative des enseignants, les marques et grands magasins se réjouissent encore, eux aussi, de l'arrivée de cette fête, qui constitue pour eux un excellent argument commercial.

Notons qu'en Belgique (sauf à Anvers), la Fête des Mères est célébrée le 2<sup>e</sup> dimanche de mai, alors qu'en France elle a lieu depuis Pétain le dernier dimanche de mai. À Anvers, elle a lieu le 15 août, jour de l'Assomption.

© herodote.net [https://www.herodote.net/24\\_mai\\_1950-evenement-19500524.php](https://www.herodote.net/24_mai_1950-evenement-19500524.php)

© Wikipedia [https://fr.wikipedia.org/wiki/Fête\\_des\\_Mères](https://fr.wikipedia.org/wiki/Fête_des_Mères)



Le Brabant wallon



**Samedi 27 août 2022**

**EXPOSITION RÉGIONALE COMPÉTITIVE  
ET PRÉVENTE DE TIMBRES-POSTE**

Le Royal Club Philatélique de Wavre en collaboration avec le  
Comité Provincial FRCPB du Brabant organisent  
la prévente de timbres-poste spéciaux et  
l'exposition régionale compétitive « Brabant – Bruxelles »

**Nouvelles séries de timbres spéciaux :**

- Avions en mission humanitaire
- Dieric Bouts (peintre 1415-1475)
- Koen Vanmechelen (artiste conceptuel belge)
- Grenouilles de Belgique

**Présence d'André Buzin**

**et vente d'un MyStamp exclusif illustré par ses soins**

**BOURSE PHILATÉLIQUE**

Présence de nombreux commerçants en philatélie  
Grand parking – Bar & petite restauration – Entrée gratuite  
Accès pour personnes à mobilité réduite  
Rendez-vous de 9h00 à 17h00  
« La SUCRERIE » rue de la Sucrierie, 2 à 1300 WAVRE



**Comité Provincial FRCPB du Brabant**  
Léon Ponce - leon.ponce@gmail.com

**Royal Club Philatélique de Wavre**  
Marc De Mesmaeker -  
contact.rcpw@gmail.com



# RÉUNION DU 5 MAI

Centre Culturel et Récréatif Espagnol  
avenue des Déportés 79 - 1300 Wavre  
à 20h00 (accueil à partir de 19h30)

## CONFÉRENCE

### Quiz 2022

Animé par Jean-Louis Dechesne  
et Daniel Goffin



## CONCOURS POSTAL RCPW 2022

### 1. Participation de mai

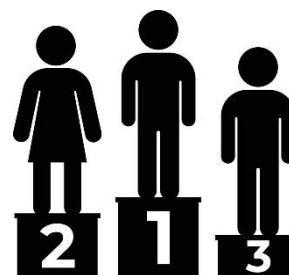

Monde entier : Un entier postal d'avant 1914, expédié vers la Belgique.

• provenant d'un pays d'Océanie	30 points
• provenant d'un pays d'Afrique	20 points
• provenant d'un pays d'Amérique du Sud	15 points
• provenant d'un pays d'Asie	10 points
• sans timbres complémentaires	20 points
• avec timbres complémentaires	10 points
• expédié vers la Wallonie	20 points
• expédié vers la Flandre	15 points
• expédié vers Bruxelles	10 points
• qualité des oblitérations	max. 15 points
• fraîcheur du document	max. 15 points

Le règlement et la liste complète des questions mensuelles du concours 2022 est disponible dans la section « Concours postal RCPW » de l'espace membres de notre site web. Une copie A4 peut être obtenue sur simple demande.

## 2. Classement provisoire (mars)

rang classement général	points classement général	participant	classement mars	points mars	nbre partic. mens.
1	209,5 points	Albert Tombeur	5 <sup>e</sup>	51,5 points	3
2	208,5 points	Daniel Goffin	6 <sup>e</sup> ex-aequo	45 points	3
3	206,5 points	Leo Derynck	4 <sup>e</sup>	54,5 points	3
4	201 points	Alain Pipart	1 <sup>er</sup>	66 points	3
5	187 points	Albert Doyen	2 <sup>e</sup>	63 points	3
6	128,5 points	Daniel Eggen			2
7	118 points	Marc De Mesmaeker	3 <sup>e</sup>	58,5 points	2
8	103 points	Roger Baurain	9 <sup>e</sup>	37,5 points	2
9	102,5 points	Willy Monfils	8 <sup>e</sup>	39,5 points	2
10	95,5 points	Daniel Ackermans	6 <sup>e</sup> ex-aequo	45 points	2
11	84,5 points	Claude Beernaert	10 <sup>e</sup>	35 points	2
12	84 points	Eric Roisin	11 <sup>e</sup>	33 points	2
13	51 points	Charly Bruart			1

Le classement provisoire du mois d'avril sera mis en ligne dès que possible sur notre site et publié dans le bulletin du mois de juin.

# RÉUNION DU 19 MAI

Centre Culturel et Récréatif Espagnol  
avenue des Déportés 79 - 1300 Wavre  
à 20h00 (accueil à partir de 19h30)

## HEUREUX ANNIVERSAIRES

Recevront une consommation offerte par le Royal Club Philatélique de Wavre lors de la réunion du jeudi 19 mai à l'occasion de leur anniversaire (si présents sur place) :

- Ton Heering (05/05)
- Philippe Lindekens (06/05)
- Alain Pipart (08/05)
- John Kraft (13/05)
- Jean-Marie Guidosse (14/05)





# REALISATION INTER-MEMBRES DU 19/05/2022



## 1. Plis (1/2)

N°	Catégorie	Description	Prix de départ
1	Belgique	1 L d'Anvers à Abö (Finlande) du 29/04/1898 T.P. 60 1 L de Bxl à Varsovie (Russie) du 26/01/1902 T.P.60	5,00 €
2	Expo	1 C.I. en liège (Expo Bxl 1910 Pavillon hollandais) de Bxl à Hodriment du 05/10/1910 T.P. 53 Support original	3,50 €
3		1 Bon de poste de 8,55 Frs. émis à Bxl le 17/06/1914 T.P. 110 - 115 Encaisse à Bxl	6,00 €
4		1 Carte Récepissé de 3068 Frs. tirée à Montignies le Tilleul pour encaisse à Ninove du 14/07/1928 T.P. 208 Tarif exact	3,50 €
5		1 L d'Anvers à Schaffausen (Suisse) du 06/03/1939 T.P. 386 - 418 a (5) - 419 (2) 420 - 422 (2) 424 - 479 Tarif Exact	3,50 €
6	Entiers	1 C.P. 191 + T.P. 1958 en poste restante d'Ostende à Comblain la Tour du 30/06/1983 Taxée par T.P. 1647	3,50 €
7	Franchise	1 L en franchise en Rec + AR de Bxl à Ottignies du 08/02/1957 T.P. 994 Réexpédition vers Bxl Etiq Parti pour	5,00 €
8	Service	1 L Rec de Bxl à Dion Valmont du 11/03/1974 T.P. S66 (Bloc 4) Phosphore Tarif exact double port	4,50 €
9	Ch Fer	1 Bord colis de Braine le Comte à Izegem du 15/09/1970 T Ch Fer 400 Phospore	12,00 €
10		1 Bulletin de colis Express contre remboursement de Gosselies à Ethe du 11/04/14942 T Ch Fer 251 - 257	4,00 €
11	Croix Rouge	5 C.I. "Croix Rouge" non voyageées dessinées par Massonet	5,00 €
12	Express	1 Etude des tarifs Express de 1881 à 1997 sur 30 Doc en services intérieur et international dont Trouvé à la boîte, dépôt tardif, etc	60,00 €
13	Poste Aérien	1 L Rec par avion de Bxl à Oshawa (Canada) du 04/08/1932 TP504-TPAér 4-6 par 1 <sup>er</sup> Serv. Transatlant. Angl./Canada USA	4,00 €
14		1 L par avion de Bxl à Osnabruck du 24/04/1933 T.P. 339 - 353 (2) - T.P.Aér 3 Tarif Exact	5,00 €
15	Moresnet	1 L en franchise (Service des Postes) de Moresnet Oûnterreichenbach du 02/09/1940 Obl Moresnet Retour dans la grande patrie allemande	5,00 €
16	Occupation	1 C.I. de Dusseldorf à Mons du 04/09/1923 Obl française Trésor et Postes N°3 et Obl belge PMB7 + Contreseing Mission Interalliées de Contrôle Usines et Mines	4,00 €
17	14/18	1 C.P. N° 50 non oblitérée écrite par soldat du 12ième de Ligne le 23/08/1914 (20ième jour de guerre) vers Anvers	6,00 €
18		1 C.I. "Namur Panorama" en Feldpost vers Allemagne du 23/12/1916 Griffes Feldpost K Sächs Ers InfRegt 44	5,00 €
19	Etapas	2 C.P. N° P 107 de prisonnier à Oberhausen vers Angre de 1917 via Kommandantur de Quiévrain	5,00 €
20	Fortune	1 C.I. en franchise de Bxl vers Armée Belge d'occupation en Allemagne du ??/1919 Obl Fortune Agence Bruxelles 27	4,00 €

## 2. Timbres (1/2)

N°	Pays	N° COB ou Y&T	État	Cote catalogue	Prix de départ
21	ALBANIE	14 / 19	⊙	115,00 €	14,00 €
22		20 / 24	⊙	35,00 €	4.5
23	BELGIQUE	453 / 454	XX	36,50 €	4,00 €
24	FRANCE	377 A TACHE ROUILLE	X	13,00 €	1,50 €
25	GRECE	PA 8 / 10 + 12 / 13	X	20,00 €	2,00 €
26	GROENLAND	1 / 5 + 7 + 9	XX	60,00 €	6,00 €
27	ESTONIE	PA 1 + 6	⊙/X	116,00 €	11,00 €
28	LETTONIE	143 / 148 ND	X	24,00 €	2,50 €
29		55 / 58	X	11,00 €	1,00 €
30	LIECHTENST	137 / 140	XX/X	24,00 €	2,50 €
31	MONTENEGRO	76 / 87	X	11,00 €	1,00 €
32		88 / 99	X	13,50 €	1,50 €
33	NORVEGE	5	⊙	50,00 €	5,00 €
34		9	⊙	65,00 €	7,00 €
35		11/12/2014	⊙	125,00 €	6,50 €
36	PAYS-BAS	230 / 233	⊙	16,00 €	2,00 €
37		237 / 240	⊙	38,00 €	4,00 €
38		245 / 248	⊙	32,00 €	3,50 €
39		263 / 264	⊙	10,00 €	1,00 €
40		268 / 271	⊙	27,50 €	3,00 €
41		278 / 281	⊙	14,00 €	1,50 €
42		286 / 287	⊙	9,00 €	1,00 €
43		299 / 303	XX	45,00 €	5,00 €
44		324 TACHE DE ROUILLE	XX	16,00 €	2,00 €
45		PA 6 / 8	⊙	15,25 €	2,00 €
46	ROUMANIE	156 / 158	X	30,00 €	3,00 €
47		160 / 163	X	45,00 €	4,50 €
48		164 - 165 - 167	X	25,00 €	2,50 €
49		309 / 318	X	7,00 €	1,00 €
50		468 / 470	XX	16,00 €	2,00 €

### 3. Tombola

animée par **Claude Beernaert**

0,25 € / ticket

N° COB ou Y&T ou description	Cote catalogue
Belgique BK39 - BK43	150,00 €
Belgique BK28 - BK33	75,00 €
Belgique X/Ø 308-314	60,00 €
Belgique FDC 2166	48,00 €
Belgique XX/X 458/462 + 463-V1 + 464/465	33,65 €
Belgique XX 1176/1181	21,00 €
Belgique X 1163/1168	15,00 €
Belgique ATM1/ATM6	15,00 €
Belgique XX 1039/1045	13,00 €
Belgique XX 1082/1088	12,50 €
Belgique Aérogramme n°12 x 4	12,00 €
Belgique XX 1013/1018	10,00 €
Belgique XX 108 x 10 + 109 x 6 + 110 x 12	7,90 €
Belgique XX 556/567 (4° Orval)	6,50 €
Belgique XX 716/724	6,30 €
Belgique PR125	4,50 €
Belgique 832/833	4,50 €
Belgique XX 952/954	2,00 €
Belgique Feuillet ND couleur	-
Belgique Feuillet ND – NB	-

### 4. Plis (2/2)

N°	Catégorie	Description	Prix de départ
51	Marques	1 Boîte de +/- 350 C.I. vers Belgique avec marques de non distribution : Inconnu, parti, n'habite plus, Rebut,... Excellent lot pour étude	20,00 €
52	40/45	1 C.P. N° 115 de Mont sur Marchienne à Chailly (Suisse) du 23/12/1940 Censure de Francfort Obl concours	6,00 €
53		1 L par avion d'Ixelles à Broadway (USA) du 30/07/1941 T.P. 430 - 433 Censure de Francfort Tarif Exact	7,00 €
54	France	1 Préc de Lille à Hornu du 30/11/1828 Verso griffe "Per Bergen"	4,00 €
55		1 L de Tonnerre à Paris du 25/02/1861 T.P. 13 A (paire) Griffe Après le départ	4,00 €

N°	Catégorie	Description	Prix de départ
56		1 C.I. de Lourdes à Bxl du 08/04/1899 T.P. 75 (2) Réexpédition vers Paris + Griffes Trouvées à la boîte	3,50 €
57		1 L de fresnes à Liège du 25/11/1949 T.P. 716 A(2) - 813 + Censure de la prison de Fresnes	4,50 €
58	40/45	1 C.P. N°403 + T.P. 416 de réfugiés belges de Montauban à Péronnes lez Binche du 12/07/1940 Censure allemande	5,00 €
59		1 Message Croix Rouge d'Alger à Ebreuil du 12/10/1943 Réexpédition via Vichy le 08/01/1944 T.P. 516	6,00 €
60	iNFLATIO N	1 Bande de journal de Francfort à Orselina (Suisse) du 11/04/1920 T.P. 69 2ième période	4,00 €
61		1 L Express de ? à Munich du 10/02/1921 T.P. Bavière 197 - 199 (2) -205 (2) Obl Ambulant Ulm - Munich Zug 905 2ième période	4,00 €
62	Allemagne	3 L Par Ballon Année 1989 de Stockach (2) et Ulm vers Stuttgart	5,00 €
63	Danemark	1 C.P. de 35 Ore + T.P. 357 - 386 - 392 en Rec par avion de Copenhague à Lübeck du 28/08/14960	3,00 €
64	Russie	1 Journal d'Ekaterinoslav à Anvers du 13/01/1907 T.P. 39	5,00 €
65	Indes	2 L de Surat et Bombay vers Londres Année 1934 T.P. 78 (2) - 113 B Taxées par T.T.X. 9 - 11	4,00 €
66	Canada	1 L par avion de Shediac à Henfield (Angleterre) du 24/06/1939 T.P.Aér 5 - 6 (4) par 1 <sup>er</sup> vol officiel Shediac Foynes	4,00 €
67	USA	1 L par avion de New York à Horta du 20/05/1939 T.P.Aér 8 (2) par 1 <sup>er</sup> vol FAM 18 Transatlantique	4,00 €
68	Argentine	18 L par avion vers Europe Période 1937/1958 Affr variés	5,00 €
69	Congo	1 C.I. de Bukavu à Usumbura (Ruanda) du 29/10/1958 T.P. 345 Tarif préférentiel Union africaine des postes	5,00 €
70		18 Doc Période 1912/1966 affranchissements variés	6,50 €

## 5. Thématique et littérature

N°	Description	Prix de départ
71	1 C.I. "Souvenir de l'aviateur belge John Verrept" non voyagée	5,00 €
72	1 C.I. "La conquête de l'air l'aéroplane de l'aviateur Wright" non voyagée	5,00 €
73	1 C.I. "Henri Farman souvenir de la semaine d'aviation d'Anvers 1919 voyagée en 1909	4,00 €
74	2 C.I. "Pégoud le roi des aviateurs" non voyagées	5,00 €
75	1 livre du Jamboree d'Anvers de 1926	6,00 €

## 6. Albums et classeurs

N°	Pays	N° COB ou Y&T	État	Cote catalogue	Prix de départ
76	Luxembourg	20 pages avec + de 600 timbres	XX/⊙	120,00 €	9,00 €
77	Espagne	32 pages	XX/⊙		9,00 €
78	Vatican	16 pages	XX/X	100,00 €	10,00 €
79	Malte	16 pages	XX/X	130,00 €	13,00 €
80	Monaco	16 pages	XX/X	160,00 €	16,00 €
81		16 p. Finlande/Lettonie/Danemark/Norvège	⊙		8,00 €
82		16 p. Suède/Portugal/Angola/Bulgarie	⊙		5,00 €
83	Estonie	16 pages	XX/⊙		7,00 €
84	URSS	16 pages	⊙		7,00 €
85	URSS	16 pages - différent du 84	⊙		7,00 €

## 7. Timbres (2/2)

N°	Pays	N° COB ou Y&T	État	Cote catalogue	Prix de départ
86	ROUMANIE	475 - 476	X	10,00 €	1,00 €
87		476 A - F	X	72,50 €	7,50 €
88	SUISSE	PA 3 - 5 - 7	⊙	78,00 €	8,00 €
89		PA 13 / 15	⊙	140,00 €	15,00 €
90		PA 16 - 18	⊙	58,00 €	6,00 €
91		PA 20 - 21 - 24 - 26	⊙	28,50 €	3,00 €
92	URSS	337	XX	108,00 €	11,00 €
93	YUGOSLAV	314 / 317	X	4,00 €	1,00 €
94		318 / 321	X	9,00 €	1,00 €
95		334 / 338	X	12,50 €	1,50 €
96	BELGIQUE	138 DUO IMPRESSION ROULERS	X		1,00 €
97		538 / 546	X	11,50 €	1,00 €
98		601-603/612-1205/1211-1225/30-BL33	X	27,25 €	2,50 €
99		KP 20 - 21	XX		1,00 €

N°	Pays	N° COB ou Y&T	État	Cote catalogue	Prix de départ
100		PREO 502 / 510	XX	16,00 €	1,50 €
101	CHINE	1/feb	⊙	220,00 €	20,00 €
102		4 / 6 B	⊙	36,00 €	3,00 €
103	COREE	1-2-3-4-5	⊙	110,00 €	9,00 €
104		6 -7 - 8 - 9	⊙	100,00 €	9,00 €
105		PA 42 / 44	X	42,50 €	4,00 €
106	BERLIN	109-161-168-171-177-195	XX	20,50 €	3,00 €
107		230/241-535/538-650/653-699	XX	22,50 €	3,00 €
108		318 / 321 - 356 / 359 - 360 / 365	XX	12,80 €	2,00 €
109		329 / 332 - 335 / 338 - 374/377 - 416/419	XX	14,85 €	2,00 €
110		335 / 338 - 528 / 529 - 582/584 - 551/552	XX	13,90 €	2,00 €
111		400 / 403 - 447 / 451 - 568/571 - 586/587	XX	22,10 €	3,00 €
112		474 / 477 - 590 / 593 - 617 / 619	XX	15,40 €	2,00 €
113		535 / 538 - 563 / 566 - 578/581 - 590/593	XX	23,30 €	3,00 €
114		557 -556-557-645-700-703	XX	13,70 €	2,00 €
115		695 / 698	XX	15,30 €	2,00 €

## 8. Brocante

N°	Description
116	1 boîte cartes postales +/- 600p Bxl, Belgique, GB
117	1 boîte courrier, FDC, timbres
118	1 boîte timbres du monde
119	revue Palace, cartes postales +/- 100p
120	1 classeur avec enveloppes 1er jour Europe
121	1 boîte timbres belges
122	1 carton cartes postales spéciales
123	1 grand carton courrier, timbres
124	1 classeur 74 FDC Grande Bretagne
125	1 très bel album Lindner 200 Jahre Brandenburger Tor, à voir
126	boîte timbres allemands
127	classeur oblitérés Inde, Cambodge, Mongolie
128	60 timbres France X/⊙ de 1306 à 1386
129	138 timbres de France X/⊙ +/- 120€ côte
130	grand classeur timbres Suisse oblitérés



2



7

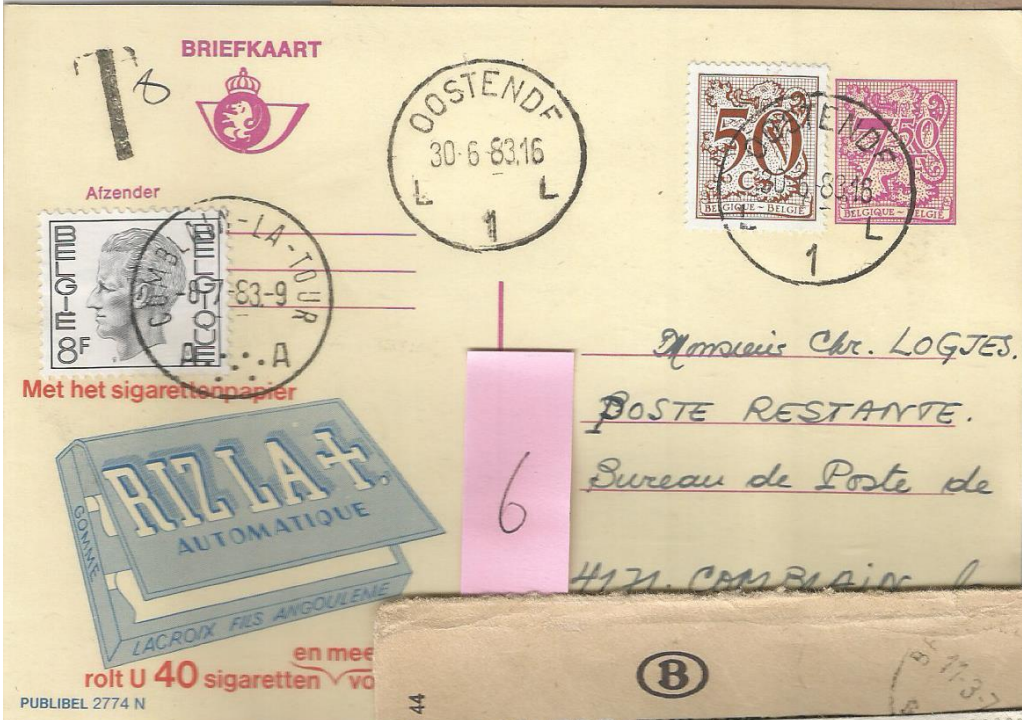

6



13

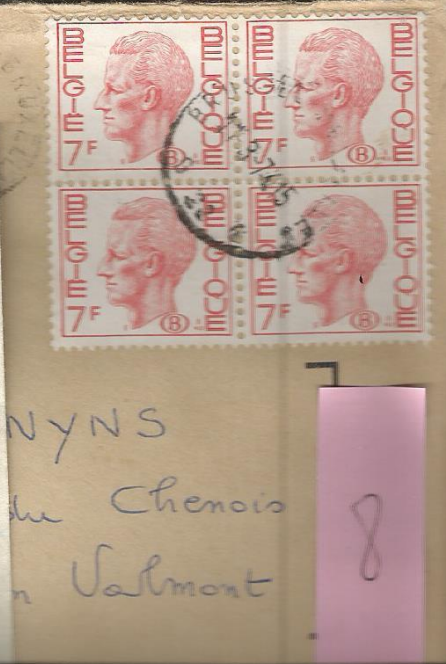

8



Hinseldorf, le 4/9

Bien Cher Fernand

Quo diris-je penser de ton silence. Est-tu fâché de ce que je t'étais si longtemps sans t'écrire. Je ne crois pas, car je t'en ai expliqué les raisons. Tu bien voit ce tes nouvelles fonctions de farraim qui absorbent tes loisirs - j'espère que tu m'enverras une petite lettre - Je l'attends avec impatience car je commence à avoir le cafard. Bien des amitiés à tes parents.



S. M.  
Fernand Mignon,  
Chemin des Cuilleries, 77,  
Mons,  
Belgique.

ergmann,  
erreichenbach,  
ürttbg. Schwarzwald.

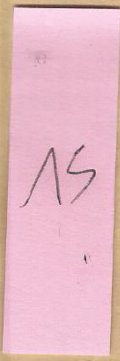

CARTE POSTALE || POSTKAART



Naam en adres van den afzender (Niet verplichtend)  
Nom et adresse de l'expéditeur (indication facultative)

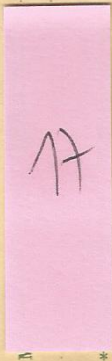

Den Kbeer 3. Van Wouterghem  
Gijzelwaarschawt n°40  
Antwerpen-Lind.  
284

Feld-Post!  
K. Sächs. Ers.-Inf.-Regt. Nr. 4  
3. Kompagnie  
25.12.16.10-11 V  
Herrn  
Louis Kimmel  
Sprey 1/10  
Gijzelwaarschawt 40



st est toujours le premier de la classe. Il nous fait plaisir. Il espère recevoir vite vos nouvelles. Bon soir. Mes amitiés à M. et Mme Auguste. Je pense qu'ils vont à Paris. En attendant de vous lire, recevez mes bons vœux parents et moi-même. Bonne nuit.  
Belgique  
M. Van Wouterghem  
Rue 6  
Sprey  
Vanderveldt 13  
Belgique

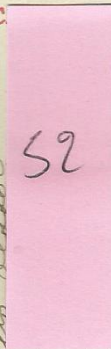

Mme E. Lissot,  
Chemin de la Fauvette 24,  
Chailly,  
Lausanne,  
Suisse.

Germany  
New-York  
Allemagne

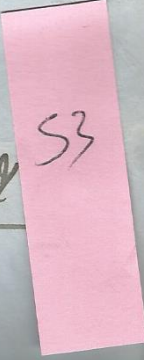



BANQUE REÇU  
A. VASSIER  
TOURNAI



55

Commiss  
Monsieur Comtet aux agents généraux  
Lyonnais  
Paris  
3729

MONDAGE  
POSTA  
SES



SES PRIMEURS



Madame Tondri Anslot  
chez Monsieur Hector Anslot  
Percepteur des Postes  
Péronnes-les-Binche  
(Hainaut)



58

Kreuzbandsendung der Frankfurter Zeitung.

HERRN PAUL HECKEL  
ORSELINA b. LOCARNO  
-----  
SCHWEIZ

60



51



Herrn

EMIL  
Holzha

Durch Eilboten.  
Expres.

Münch

LUFTPOST  
PAR AVION

63



Alsender  
Ejlskibshandel  
Hjortenborg  
Fredriksberg

Herrn Kurt Grönke  
Celsiusweg 7  
Lübeck

R København 21  
535

67

UNITED STATES POSTAGE  
FIRST FLIGHT  
FAM 18



Shediac, N.B.  
Southampton,

66



Mr. A.L. Parsons,  
c/o E.C. Seare, Esq.,  
Fair Lawns, Station Rd.  
Henfield, Sussex, Eng.

IRE  
SPECIAL FLIGHT  
AIR MAIL



71

Souvenir du brillant  
Aviateur Belge  
John Ferrest  
qui a hier subi un accident  
tellement à Châteaufort (France)  
le 17 Avril 1912  
E. Bultet

photothil  
Belle vue  
de la ville de Namur  
le 17 Avril 1912  
E. Bultet

69



Monsieur  
Bourgeois  
B. 975

Wambura  
Rucanda-Wambura

Bykavu - Congo Belge  
Collège Notre-Dame de la Victoire  
S. 1/2 Route d'accès.

L'Aviateur HENRI FARMAN

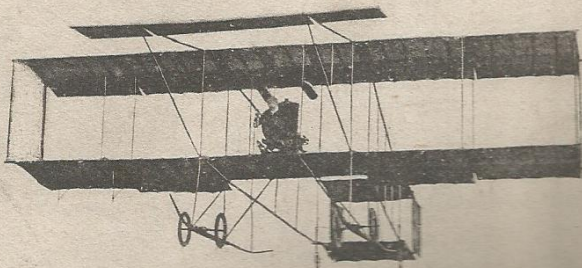

73

Aviateur américain Wright pendant le vol plané où il va parcourir  
une hauteur moyenne de 20 mètres. — ND Phot.

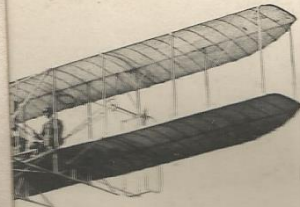

72

# Congo Belge : un timbre passe-partout, le 0,50 Franc « Angreacum » (4/4)

*par Daniel Eggen*

## V. RELATIONS POSTALES VERS L'ÉTRANGER PAR VOIE AÉRIENNE

### UNION AFRICAINE DES POSTES

1) Tarif du 01/07/1953 au 31/12/1957

**Lettre ordinaire jusque 20 Grs : 3,00 Frs + Surtaxe aérienne par 5 Grs: 0,75 Fr.**

*Lettre ordinaire de 5 Grs maximum  
expédiée par avion d'Elisabethville le  
02/01/1957 vers Johannesburg (Afrique  
du Sud)*



**Lettre ordinaire jusque 20 Grs : 3,00 Frs + Surtaxe aérienne jusque 10 Grs: 1,50 Fr.**



*Lettre ordinaire de 10 Grs  
maximum (Deuxième échelon de  
surtaxe aérienne) expédiée par  
avion de Bukavu (Costermansville)  
vers Tananarive (Madagascar)*

## EUROPE – LETTRES

### 1) Tarif du 15/01/1950 au 30/06/1953

**Lettre ordinaire jusque 20 Grs : 4,00 Frs + Surtaxe aérienne jusque 5 Grs: 4,50 Frs.**



*Lettre ordinaire de 5 Grs maximum expédiée par avion de Léopoldville le 27/06/1953 vers Kaufbeuren (Allemagne Fédérale)*

### 2) Tarif du 01/07/1953 au 31/12/1957

**Lettre ordinaire jusque 20 Grs. : 4,50 Frs + Surtaxe aérienne jusque 5 Grs: 3,00 Frs.**



*Lettre ordinaire de 5 Grs maximum expédiée par avion de Matadi le 23/04/1956 vers Srokhin (Danemark)*

**Lettre ordinaire jusque 20 Grs : 4,50 Frs + Surtaxe aérienne jusque 20 Grs: 12,00 Frs.  
(Surtaxe aérienne de 3,00 Frs par 5 grs)**



*Lettre ordinaire de 20 Grs maximum (Quatrième échelon surtaxe aérienne)  
expédiée par avion de Léopoldville-Aérogare le 08/10/1957 vers Zurich (Suisse)*

3) Tarif du 01/01/1958 au 29/06/1960

**Lettre ordinaire jusque 20 Grs : 5,00 Frs + Surtaxe aérienne jusque 5 Grs: 3,00 Frs.**



*Lettre ordinaire de 5 Grs maximum expédiée par avion d'Elisabethville  
le 17/11/1957 vers Stalin (Bulgarie)*

## EUROPE – CARTES POSTALES

### 1) Tarif du 01/07/1953 au 31/12/1957

**Carte postale et Carte Illustrée avec mention de plus de 5 mots : 2,50 Frs.  
Surtaxe aérienne par objet : 3,00 Frs.**



*Carte postale (QSL – Radio Amateur) de fabrication particulière avec mention dactylographiée (mention de plus de 5 mots) expédiée par avion de Bondo le 04/09/1954 vers Toulon (France)*

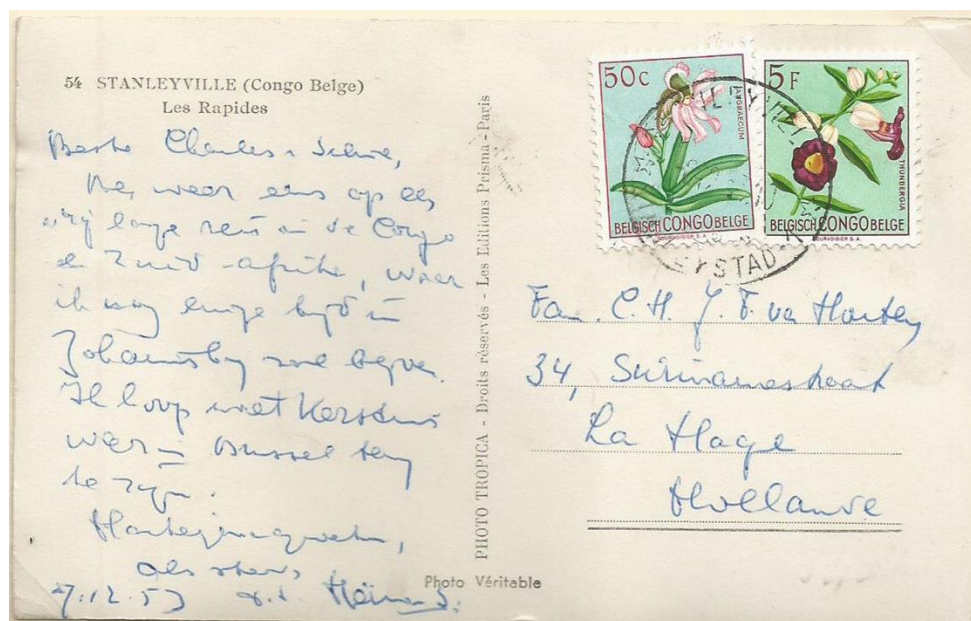

*Carte postale illustrée de fabrication particulière avec mention manuscrite (plus de 5 mots) expédiée par avion de Stanleyville vers La Haye (Pays-Bas)*

## EUROPE – GRAND-DUCHÉ DE LUXEMBOURG

1) Tarif du 01/07/1953 au 29/06/1960

**Lettre ordinaire jusque 10 Grs (Taxe Combinée) : 6,50 Frs.**



*Lettre ordinaire de 10 Grs maximum (Premier échelon Taxe Combinée) expédiée par avion le 25/02/1956 de Yangambi vers Luxembourg Ville*

2) Tarif du 01/07/1953 au 31/12/1957

**Carte postale et Carte Illustrée avec mention de plus de 5 mots (Taxe Combinée): 3,50 Frs.**



*Carte postale illustrée de fabrication particulière avec mention manuscrite (plus de 5 mots) expédiée par avion de Stanleyville le 20/12/1954 vers Rodange*

*L'envoi, passible du tarif "Lettre", car ne répondant pas aux normes de la carte postale (collage d'une photo côté vue) est frappé d'une taxe de 0,241 Franc Or.*

## AMÉRIQUE – LETTRES

### 1) Tarif du 01/07/1953 au 31/12/1957

**Lettre ordinaire jusque 20 Grs : 4,50 Frs + Surtaxe aérienne jusque 5 Grs: 5,00 Frs.**



*Lettre ordinaire de 5 Grs maximum expédiée par avion de Libenge le 12/12/1956 vers Montréal (Canada)*

### 2) Tarif du 01/01/1958 au 29/06/1960

**Lettre ordinaire jusque 20 Grs : 5,00 Frs + Surtaxe aérienne jusque 15 Grs: 15,00 Frs.  
(Surtaxe aérienne de 5,00 Frs par 5 Grs)**

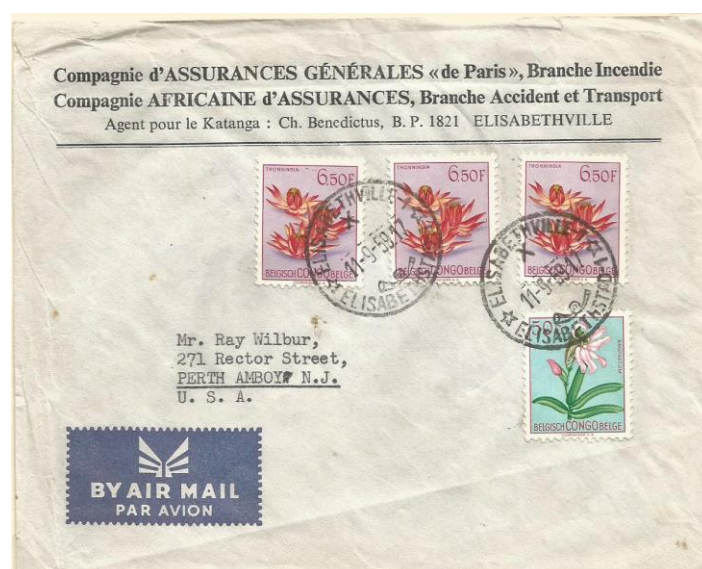

*Lettre ordinaire de 15 Grs maximum (Troisième échelon surtaxe aérienne) expédiée par avion d'Elisabethville le 11/09/1958 vers Perth Amboy (Etats-Unis)*



3) Tarif du 01/07/1953 au 31/12/1957

**Lettre ordinaire jusque 20 Grs : 4,50 Frs + Recommandé : 6,00 Frs**

**Surtaxe aérienne jusque 10 Grs: 10,00 Frs (Surtaxe aérienne de 5,00 Frs par 5 Grs)**



*Lettre recommandée de 10 Grs maximum (Deuxième échelon surtaxe aérienne) expédiée par avion de Léopoldville-Aérogare le 13/08/1956 vers Chicago (Etats-Unis)*

4) Tarif du 01/07/1953 au 31/12/1957

**Lettre ordinaire jusque 20 Grs : 4,50 Frs + Recommandé : 6,00 Frs**

**Surtaxe aérienne jusque 15 Grs : 15,00 Frs (Surtaxe aérienne de 5,00 Frs par 5 Grs)**



*Lettre recommandée de 15 Grs maximum (Troisième échelon surtaxe aérienne) expédiée par avion d'Elisabethville le 24/08/1956 vers Chicago (Etats-Unis)*

# AGENDA



## **Dimanche 24 avril : AUVELAIS – 28<sup>e</sup> bourse internationale des collectionneurs**

Organisé par le Cercle Philatélique Auvelaisien (CE.PHIL.A)

Hall Omnisport d'Auvelais, rue Pont Sainte Maxence – 5060 Sambreville

Entrée gratuite – 9h00 à 17h00

Renseignements : Charles Bruart 071 77 10 55 ou [charles.bruart@proximus.be](mailto:charles.bruart@proximus.be)

## **Dimanche 1<sup>er</sup> mai : BLEGNY – 30<sup>e</sup> salon international du printemps des collectionneurs**

Organisé par le Cercle Royal Philatélique de l'Ourthe

Site de Blegny Mine, rue Lambert Marlet 23 – 4670 Blegny

Philatélie - cartes postales - télécartes - monnaies - chromos - publicités - livres - matériel pour collectionneurs

Entrée 1,50 € – 9h00 à 16h00

Renseignements : Etienne Keydener 0497 13 89 45 ou [etienne.keydener@skynet.be](mailto:etienne.keydener@skynet.be)

## **Samedi 14 mai : GERAARDSBERGEN (Grammont) – 8<sup>e</sup> grande bourse d'échange**

Organisé par le Postzegelkring Schendelbeke

Salle « De Reep », Felicien Cauwelstraat 9 – 9500 Geraardsbergen

Entrée gratuite – 9h00 à 15h00

Renseignements : Luc De Roeck 054 41 77 32

## **Du dimanche 15 mai au dimanche 22 mai : LA HULPE (Terhulpen) – exposition « 50 ans de philatélie à La Hulpe »**

Organisé par le Royal Cercle Philatélique de La Hulpe à l'occasion de son 50<sup>e</sup> anniversaire

Espace Toots, rue des Combattants 61 – 1310 La Hulpe

Entrée gratuite – 13h00 à 17h00 (du 15/05 au 18/05) / 10h00 à 12h00 et 13h00 à 17h00 (19/05) / 13h00 à 17h00 (du 20/05 au 21/05) / 14h00 à 16h00 (22/05)

En découvrant l'exposition, vous pourrez également découvrir le musée consacré à Toots Thielemans, musicien célébré cette année : il aurait eu 100 ans.

Renseignements : Geneviève Hautier [secretariat.cplh@gmail.com](mailto:secretariat.cplh@gmail.com)

**Samedi 28 mai : SINT-GILLIS-BIJ-DENDERMONDE (Saint-Gilles-lez-Termonde) – 29<sup>ste</sup> nationale ruildag**

Organisé par le Postzegelkring St. Gillis-Dendermonde

Salle « De Zonnebloem », Breestraat 109 – 9200 Sint-Gillis Dendermonde

Entrée gratuite – 9h00 à 16h00

Renseignements : Roger Van der Veken 052 22 17 45 ou [roger.van.der.veken@telenet.be](mailto:roger.van.der.veken@telenet.be)

**Du vendredi 10 au dimanche 12 juin : ANTWERPEN (Anvers) – 28<sup>e</sup> championnat national de philatélie « ANTVERPIA 2022 » (ex-Antverpiade 2020)**

Organisé par le KLBP Antwerpen

Antwerp Expo, Jan van Rijswijcklaan 191 – 2020 Antwerpen

Prévente des nouveaux timbres-poste + bourse – Inscriptions avant le 15/01/2022

Renseignements : [www.antverpia2022.be](http://www.antverpia2022.be)

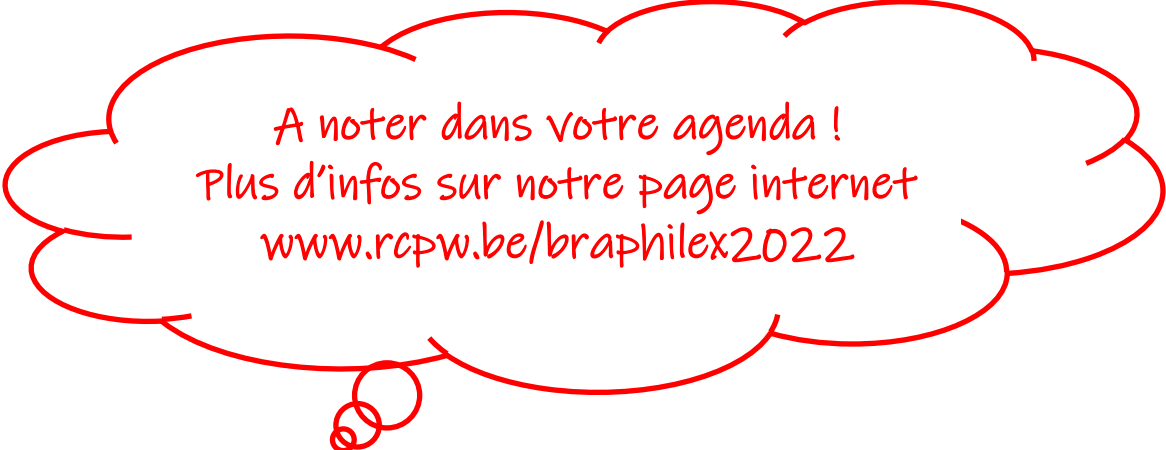

A noter dans votre agenda !  
Plus d'infos sur notre page internet  
[www.rcpw.be/braphilex2022](http://www.rcpw.be/braphilex2022)

**Samedi 27 août : WAVRE (Waver) – exposition régionale compétitive Brabant-Bruxelles « BRAPHILEX 2022 »**

Organisé par le Royal Cercle Philatélique de Wavre

« La Sucrierie », chemin de la Sucrierie 2 – 1300 Wavre

Prévente des nouveaux timbres-poste + bourse – **Inscriptions avant le 31/05/2022**

Présence et dédicaces d'André Buzin + émission d'un MyStamp illustré par ses soins

Entrée gratuite – 9h00 à 17h00

Renseignements : 0495 21 91 96 ou [contact.rcpw@gmail.com](mailto:contact.rcpw@gmail.com)

**IMPORTANT !**

En raison de l'évolution des conditions sanitaires, veuillez contacter l'organisateur avant votre départ afin de vérifier si l'événement n'a pas été annulé en dernière minute !



N'hésitez pas à nous contacter  
par téléphone  
au 0495/43 29 81  
ou  
par mail à  
[christinecc2@hotmail.com](mailto:christinecc2@hotmail.com).

Nous serons heureux de  
pouvoir continuer  
à vous servir.

