

Affilié à la Fédération Royale des Cercles Philatéliques de Belgique



BULLETIN MENSUEL

54^e année – n°565

Mois de mars 2023

Bureau de dépôt : 1300 Wavre

N° d'agrément : P912767

Ne paraît pas en Juillet et Août



Belgique-België

P.P. - P.B.

1300 WAVRE

CENTRE

BC31506

Editeur responsable : Marc De Mesmaeker – rue des Quatre Chemins 10 – 1300 Wavre

ROYAL CLUB PHILATELIQUE DE WAVRE

RÉUNIONS : Tous les 1^{er} et 3^{ème} **jeudis** du mois à 20h00
(accueil à partir de 19h30) sauf juillet et août

LOCAL : Centre Culturel et Récréatif Espagnol
avenue des Déportés 79 - 1300 Wavre

COTISATION : 12 €/an (bulletins via poste) ou 10 €/an (bulletins via email) à verser sur le compte BE35 9531 2990 9237 ou à donner au trésorier lors d'une réunion

Daniel Goffin président ad interim coordinateur de la marcophilie responsable des ventes de plis	Ch. des Carriers 103 - 1370 St-Remy-Geest ☎ 010 81 32 11 ✉ dangoffin@proximus.be
Daniel Ackermans trésorier ad interim responsable de la tombola	Avenue du Tendeur 1 - 1300 Wavre ☎ 010 76 05 21 ✉ men.ackermans@gmail.com
Marc De Mesmaeker secrétaire webmaster	Rue des Quatre Chemins 10 - 1300 Wavre ☎ 0495 21 91 96 ✉ contact.rcpw@gmail.com
Guy Otten secrétaire honoraire	Avenue Vanpée 11 - 1300 Wavre ☎ 010 22 25 12 ✉ guy.otten@skynet.be
Claude Beernaert responsable des ventes de lots brocantes	Rue Général Molitor 10 - 1040 Bruxelles ☎ 0479 55 07 72 ✉ beernaert.claude@gmail.com
Serge Delattre commissaire	Clos de Letavertes, 4 – 7190 Ecaussines ☎ 0475 59 97 33 ✉ saliout6@hotmail.com
Albert Doyen commissaire	Chemin St-Pierre 3 - 1435 Corbais ☎ 010 65 51 23
Jean-François Namurois commissaire	Av. de l'Abbaye d'Affligem, 9 - 1300 Wavre ☎ 0496 84 82 33 ✉ jfnamurois@gmail.com
Eric Roisin responsable des ventes de timbres	Chaussée de Louvain, 117 - 1300 Wavre ☎ 0475 89 24 01 ✉ ericdomiroisin@gmail.com
Jean-David Soille responsable de la bourse	Rue des Déportés, 1 - 5030 Ferooz ☎ 0474 06 93 94 ✉ soillejd@hotmail.com

TABLE DES MATIERES



1. Compte-rendu de l'Assemblée Générale de janvier 2023
2. Réunion du 2 mars
 - a. Conférence : ONUC = Organisation des Nations Unies au Congo (1960-1965) (*par Philippe Lindekens*)
 - b. Concours Postal RCPW
 - i. Participation de mars
 - ii. Classement provisoire (janvier)
3. Réunion du 16 mars
 - a. Anniversaires
 - b. Réalisation inter-membres
 - i. Plis (1/2) – lots 1 à 20
 - ii. Timbres (1/2) – lots 21 à 50
 - iii. Tombola
 - iv. Plis (2/2) – lots 51 à 70
 - v. Thématique et littérature – lots 71 à 75
 - vi. Albums et classeurs – lots 76 à 85
 - vii. Timbres (2/2) – lots 86 à 115
 - viii. Brocante – lots 116 à 130
4. Poste aérienne belge : le 1^{er} vol postal par ULM : 16 mars 1986 (*par Roger Baurain*)
5. Agenda

COMPTE-RENDU DE L'ASSEMBLÉE GÉNÉRALE DE JANVIER 2023

L'assemblée générale annuelle s'est tenue le jeudi 19 janvier dans le local du Centre Culturel et Récréatif Espagnol.

1. Allocution du Président *a.i.* Daniel Goffin

Une année passe vite et combien de bouleversements, de changements sont intervenus dans votre club.



Marquée par la joie et la douleur, cette année se termine par la distribution des prix même si certains méritent peut-être encore davantage.

En effet, je dois vous avouer ma satisfaction de constater que fin août, lors de Braphilex, vous étiez nombreux à nous seconder à l'occasion de cette grande manifestation qui a rassemblé plus de 800 personnes de toutes les régions de Belgique.

Au nom du comité, je vous remercie pour votre précieuse collaboration ainsi que les nombreux sponsors qui nous ont fait confiance.

Je constate aussi que nos réunions mensuelles sont bien suivies et que lors de celles-ci les réalisations ont un réel succès. Bien sûr, les vendeurs sont moins gourmands au départ et cela encourage certaines personnes à débiter une collection ou à l'étoffer.

Notre bourse annuelle est toujours très prisée par les négociants mais aussi par les visiteurs qui ont à parcourir 150 mètres de table de matériels variés.

Nous avons pris et nous prendrons encore des initiatives afin d'améliorer la gestion du club, les ventes entre-membres s'effectuent peut-être à un rythme trop soutenu à votre souhait, la raison est que nous envisageons d'augmenter le nombre de lots lors des prochaines ventes.

Notre site internet nous apporte régulièrement des commentaires et du sang frais venant de l'extérieur, bien des cercles même néerlandophones nous envient.

Comme je l'écrivais dans l'éditorial du bulletin de janvier, une petite vingtaine de nouveaux membres nous ont rejoints en 2022, nous sommes heureux de les accueillir et qu'ils sachent que nous sommes là pour répondre à leurs demandes de renseignements.

Notre cercle devient régional et cela après la disparition progressive de cercles de l'Est et du Centre du Brabant.

Inhérent à notre nouvelle dimension régionale, le comité va devoir se renouveler pour faire face aux nouveaux défis qui nous attendent. En ce qui me concerne, malgré 35 années d'expérience à Jodoigne et dans d'autres organisations, je dois vous avouer que j'aurais préféré qu'un wavrien accepte de prendre la relève d'Alain, Hubert, Joseph, mais

Force est de constater que nous allons ensemble vivre de nouvelles aventures.

N'hésitez pas à nous faire part de vos remarques, de vos suggestions ou de vos encouragements. Je suis et tout le Comité, est à votre écoute. Nous sommes, je suis tout disposé à vous aider.

2. Rapport moral du Secrétaire

Un début d'année épouvantable

2022 a très mal commencé, avec le décès de notre ami et trésorier Daniel Eggen, le 17 février.

Le 24 mai, la série noire continuait, avec le décès d'Alain, notre Président depuis 13 ans.

Nous avons dû faire preuve de résilience pour affronter le reste de l'année et tous les challenges à venir, dont Braphilex 2022.

Braphilex 2022

Notre club philatélique a organisé le samedi 27 août 2022 à La sucrerie de Wavre une exposition régionale compétitive « Brabant – Bruxelles » avec prévente de timbres-poste, bourse philatélique et séances de dédicaces.

Braphilex 2022 comportait en outre :

- une compétition réunissant de nombreuses collections inédites venant de diverses régions du pays et représentant l'ensemble des disciplines philatéliques
- une magnifique collection de cartes postales évoquant le passé de Wavre
- la présence d'André Buzin, artiste bien connu des philatélistes pour ses dessins animaliers et autres.

Cet événement a été un grand succès :

- une trentaine d'exposants présentant 40 collections différentes pour un total de près de 150 cadres d'exposition
- une dizaine de négociants en philatélie proposant leurs articles sur près de 100 mètres de tables
- selon nos estimations, plus de 800 personnes, philatélistes ou intéressés, se sont succédées tout au long de la journée

Grande Bourse Annuelle 2022

Le 16 octobre, 7 semaines après Braphilex, nous avons organisé notre 47e Bourse annuelle, à l'Hôtel de Ville de Wavre.

27 marchands différents ont proposé leurs produits sur 132 mètres de table.

Même si les visiteurs ont été moins nombreux que d'habitude, nous avons tout de même pu engranger un bénéfice de plus de 500€.

Bilan de l'année 2022

Durant les 11 réalisations inter-membres que nous avons réalisées, 866 articles ont été vendus, pour un total de plus de 7 000€. Depuis décembre, nous acceptons également les paiements par carte.

Nous avons également réalisé 10 conférences, toutes visionnables sur notre site internet. Seul bémol concernant les conférences : le taux de participation pourrait être plus important, étant donné les efforts fournis pour vous fournir des exposés de qualité. En effet, le taux de participation moyen n'était que de 14 membres lors de nos premières réunions du mois.

Au niveau de nos membres, le RCPW compte à présent 79 membres, soit 20 membres de plus qu'au 31 décembre 2021 : 11 nouveaux membres et 9 membres du Club Philatélique de Jodoigne qui a fermé fin 2022.

61% de nos membres habitent le Brabant Wallon, et 39 dans les autres provinces, voire à l'Etranger, ce qui reflète bien la dimension régionale que prend notre club.

3. Situation financière par le trésorier *a.i.* Daniel Ackermans

Nous terminons l'exercice avec un bénéfice de 1.542,66 €.

Les recettes nettes s'élèvent à **5.078,93 €** :

- cotisations	962 €
- réalisations inter-membres	1.144,52 €
- tombola	136,00 €
- bourse	458,29 €
- subsides	168,29 €
- Braphilex	2.209,83 €

Les dépenses nettes s'élèvent à **3.536,27 €** :

- fonctionnement	1.105,71 €
- assurances	149,66 €
- loyer local	500,00 €
- cotisation FRCPB	60,00 €
- achat polos	681,24 €
- trésorerie	135,91 €
- secrétariat	903,75 €

4. Rapport des vérificateurs aux comptes

Les vérificateurs aux comptes pour 2022, Franz Bertrand et Serge Delattre, ont procédé aux vérifications d'usage. Ils ont effectué plusieurs sondages et obtenu des réponses claires et précises à toutes leurs questions.

Les comptes sont approuvés sans retenue par l'assemblée.

Les vérificateurs félicitent le trésorier Daniel Ackermans pour la tenue de ses comptes, en particulier étant donné les circonstances de reprise des comptes improvisée en février.

5. Désignation des vérificateurs aux comptes pour 2023

Messieurs Franz Bertrand et André Stevelinck se sont portés volontaires et ont été approuvés au poste de vérificateurs aux comptes pour 2023.

6. Élection du Comité

Le Comité a reçu deux candidatures, et aucune remarque. L'entrée de Serge Delattre et de Jean-François Namurois au sein du Comité a été approuvée à l'unanimité.

Les membres sortants et rééligibles du Comité ont vu leur mandat prolongé pour deux ans : Daniel Ackermans, Claude Beernaert, Marc De Mesmaeker et Daniel Goffin.

L'assemblée générale s'est poursuivie par la remise des bons d'achat remportés grâce aux participations au Concours Postal et aux présences physiques les 3^e jeudis du mois. Un total de 221 € a ainsi été réparti entre les 23 membres lauréats.

Après la clôture de l'assemblée générale, le Comité a offert aux 30 membres présents le verre de l'amitié ainsi qu'une feuille de 10 MyStamps reprenant un dessin original d'André Buzin, émise à l'occasion de Braphilex 2022. La réunion s'est ensuite poursuivie par la réalisation inter-membres.

Photo de couverture : ONUC – Organisation des Nations Unies au Congo : lettre expédiée de Sienne / Italie le 24 décembre 1960 à destination d'un officier du Contingent Italien à la Base de Kamina / Katanga via l'aéroport de Pise. Cachet violet encadré probablement apposé à Pise

Plus d'infos lors de la conférence du 2 mars !

© *Philippe Lindekens, collection personnelle*

RÉUNION DU 2 MARS

Centre Culturel et Récréatif Espagnol
avenue des Déportés 79 - 1300 Wavre
à 20h00 (accueil à partir de 19h30)

CONFÉRENCE

ONUC = Organisation des Nations Unies au Congo (1960-1965)

Animée par Philippe Lindekens



CONCOURS POSTAL RCPW 2023

1. Participation de mars

Océanie : Un document datant d'avant 1940.

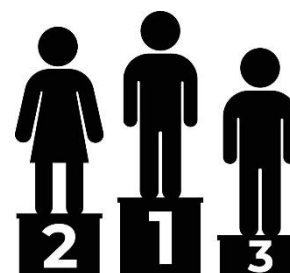

• vers l'Océanie ou l'Afrique	40 points
• vers l'Asie	30 points
• vers l'Amérique	20 points
• vers l'Europe	10 points
• provenant d'un autre territoire	20 points
• provenant d'Australie* ou de N ^{lle} -Zélande	10 points
• autre document (y compris entier postal)	30 points
• carte postale	20 points
• lettre	10 points
• qualité et position des marques postales	max. 10 points

* les Etats constitutifs de l'Australie seront considérés comme provenant d'Australie (donc comme s'ils dataient d'après la constitution du Commonwealth d'Australie le 01/01/1901)

Le règlement et la liste complète des questions mensuelles du concours 2023 est disponible dans la section « Concours postal RCPW » de l'espace membres de notre site web. Une copie A4 peut être obtenue sur simple demande.

2. Classement provisoire du concours (janvier)

Le concours du mois de janvier a été annulé ! La question a été supprimée, car elle était sujette à beaucoup d'interprétations menant à confusion.

Le concours 2023 se déroulera donc sur 9 questions, et il n'y a pas de classement provisoire disponible pour janvier.

Afin de donner plus de visibilité au Concours Postal et – qui sait – de vous donner envie d'y participer, nous avons décidé de mettre chaque mois à l'honneur la pièce ayant remporté la première place du classement. Nous commencerons donc dans le bulletin d'avril avec le lauréat du classement du mois de février.

RÉUNION DU 16 MARS

Centre Culturel et Récréatif Espagnol
avenue des Déportés 79 - 1300 Wavre
à 20h00 (accueil à partir de 19h30)

HEUREUX ANNIVERSAIRES

Recevront une consommation offerte par le Royal Club Philatélique de Wavre lors de la réunion du jeudi 16 mars à l'occasion de leur anniversaire (si présents sur place) :

- Guy Vanacker (02/03)
- Jean-François Namurois (04/03)
- Daniel Dée (11/03)
- Richard Brotelle (27/03)
- André Boussard (28/03)



La marketplace des collectionneurs

REALISATION INTER-MEMBRES DU 16/03/2023



1. Plis (1/2)

N°	Catégorie	Description	Prix de départ
1	Belgique	LO de Bruxelles à Fraubrunnen (Suisse) le 16/11/1931 TP 280 + PU18	5,00 €
2	Belgique	LO recom de Haren à Stockholm (Suède) du 6/12/1935 TP 320 + 336 + 403 + 415	4,00 €
3	Belgique	LO recom de Bonsecours (touristique) vers Paris le 21/2/1935 TP 285 + 402 (4x)	5,00 €
4	Belgique	Lo de Gent vers minderberg (Hollande) du 28/07/1941 TP 480 (2x) Censure de Cologne	3,50 €
5	Belgique	LO du BPS6 vers Tourcoing le 6/11/1947 TP 750 + 752	4,00 €
6	Belgique	40 documents affranchis par TP "petits sceau de l'état"	20,00 €
7	Belgique	LO express recom de Montignies sur sambre vers Goutroux le 13/08/1956. TP 696 (3x)	3,00 €
8	Belgique	LO par avion de la Base Antarctique à Brux du 5/1/1958 TP1030 + 1031	5,00 €
9	Belgique	Bordereau de colis postal de Namur pour la ville TP - TR169	4,00 €
10	Belgique	9 Télégramme de Philatropie A14- B8, 11, 16(2x)+17 ,18 19, + 29	5,00 €
11	Belgique	Bordereau de colis de Brux Nord à Oslo (Norvège) du 21/06/1926 TP ch de fer 132 + 138 + 147 + 150 + 157	5,00 €
12	France	LO des PTT Recom de PARCAY-Meslay vers Tours le 17/10/1934	4,00 €
13	Belgique	LO de Mouscron à Roubaix du 20/12/1938 TP 480 (tarif frontalier)	4,00 €
14	France	LO par avion de iLimoges à Stanleyville du 15/04/1940 TP 283 & 392	5,00 €
15	Espagne	LO par avion de Madrid à Munich du 22/2/1941 TP 578A + 671 + 672 (censure Madrid et Munich)	4,50 €
16	France	Lo recom de Tesse la Madeleine à Brück an der Mur (Autriche) du 31/01/1947 TP772 à 776 griffe de fortune idem recom et censure civile anglaise	4,00 €
17	Congo Belge	Télégramme d'Elisabethville vers Léopoldville du 18/12/1948	4,50 €
18	France	Carte d'abonnement aux TP de 1947/48 TPAerien n°19	4,00 €
19	France	LO recom par avion de Paris vers Johannesburg (Afrique su Sud) TP PA 16+ 17 + 18	4,00 €
20	Belgique	14 LO en franchise entre 1970 & 1980 Entêtes : cabinait du Roi, le grand maréchal de la cour etc ...	6,00 €

2. Timbres (1/2)

N°	Pays	N° COB ou Y&T	État	Cote catalogue	Prix de départ
21	GB	1858 N°27		8,00 €	1,00 €
22		1865 N° 47 47 a	O	70,00 €	7,00 €
23		1870 N° 49	O	12,00 €	1,50 €
24		1875 N° 51	O	25,00 €	3,00 €
25		1875 N° 56 - 57	O	55,00 €	6,00 €
26		1880 N° 67 - 68	O	14,00 €	2,00 €
27		1880 N° 69	O	30,00 €	3,00 €
28		1880 N° 70 - 71	O	155,00 €	17,00 €
29		1881 N° 72 - 73	O	21,00 €	2,00 €
30		1887 N° 91 / 98	O	60,00 €	6,50 €
31		1902 N° 106 / 111	O	51,00 €	5,00 €
32		1909 N° 122 - 123	O	27,00 €	3,00 €
33		1912 N° 146 / 152	O	72,50 €	7,50 €
34		1912 N° 139 / 145	O	9,80 €	1,00 €
35	Espagne	1860 N° 48 - 49 - 52	O	29,50 €	3,00 €
36		1862 N° 53 - 54 - 55	O	19,60 €	2,00 €
37		1864 N° 59 -60 - 61 -64	O	47,25 €	5,00 €
38		1867 N° 91	O	22,50 €	2,50 €
39		1867 N° 97 - 100	O	12,75 €	1,50 €
40	Grèce	1886 N° 64 - 65	X	14,00 €	1,50 €
41		1889 N° 77 / 82 + 85	O	16,75 €	2,00 €
42		1902 N° 161 - 162 - 163	O	15,00 €	1,50 €
43		1906 N° 165 / 174	O	25,20 €	2,50 €
44		1911 N° 181 /189	O	13,90 €	1,50 €
45		1902 N° 25 / 36 + 38 TAXE	O	15,50 €	1,50 €
46	Luxembourg	LOT TP ENTRE 680 A 807	XX	30,00 €	5,00 €
47		716 / 721 + 729 / 734 + 891 / 894	XX	11,50 €	1,50 €
48		738 / 747 + 774 / 775 + 799 / 801	XX	10,50 €	1,50 €
49		BF 4 + 7	XX	10,00 €	2,00 €
50		886 / 890 BLOC DE 4	XX	29,00 €	3,00 €

3. Tombola

animée par **Daniel Ackermans**

0,25 € / ticket

N° COB ou Y&T ou description	Cote catalogue
Belgique - XX946-951	175.00 €
Belgique - XX436	60.00 €
Belgique - XX973-978	42.00 €
Belgique - B51	24.00 €
Belgique - XX1176-1181	21.00 €
Belgique - XXBL13-BL14	21.00 €
Belgique - B10A	20.00 €
Belgique - BL80	20.00 €
Belgique - XX1163-1168	15.00 €
Belgique - XX1102-1107	13.50 €
Belgique - BL98	12.00 €
Belgique - XX1013-1018	10.00 €
MONACO - BL65	8.50 €
Belgique Cartes postales BK74-BK78	8.50 €
Belgique - X 249-253	8.00 €
Belgique - BL62	7.50 €
Belgique - XX832-833	4.50 €
Belgique - BL40-41	2.80 €

4. Plis (2/2)

N°	Catégorie	Description	Prix de départ
51	Belgique	6 précurseurs 1805 - 1845	6,00 €
52	Belgique	LO de Leuze 25-1-1864 vers Gosselies TP 15 obl P72	3,00 €
53	Belgique	Devant de LO expres de Gand(Entrepot) 14-04-1894 TP 48 & 57	3,00 €
54	Belgique	Carte lettre n°10 de Francorchamps 22-06-1903	3,00 €
55	Belgique	CP des funérailles du Comte de Flandre TP annulation roulette de Brux vers Melsele le 6-9-1906	10,00 €

N°	Catégorie	Description	Prix de départ
56	Belgique	CP de la Bourse-Bruxelles avec tram tiré par chevaux Obl 1906	4,00 €
57	Belgique	CP avènement du Roi Albert 1er le 23-12-1909 de Liège vers Nice le 14-01-1910	4,00 €
58	Belgique	Devant de Lo et CP avec obl fortune de Péruwelz - Caisse en 1919	6,00 €
59	Belgique	CP 24 + TP 137 obl de Wezembeek-Ophem vers Namur du 07-05-1921	3,00 €
60	Belgique	LO de Verviers 2 cachet mécanique avec étoile pleine du 10-12-1927 sur TP203	2,50 €
61	Belgique	5 LO avec timbres de carnet (période Elstrom) 1974-1978	5,00 €
62	Belgique	Entiers postaux - 22 publifel différents 1943/1982	7,00 €
63	Allemagne	TP service 71 X2 sur LO de Bremenhaven le 23-6-1924 vers Leipzig	3,00 €
64	France	CP avec TP 29 obl 709 de Roubaix le 15-03-1876 vers Bruxelles	4,00 €
65	Istaël	LO en PA avec TP 40 & 41 vers Bruxelles le 21-06-1952	4,00 €
66	San Salvador	LO du 13-06-1950 vers Paris avec griffe Por Clipper et Par avion transatlantique	4,00 €
67	Maroc	PA 74 en bloc 4 sur LO de Casablanca vers Midlothian (Ecosse) le 28-2-1951	2,50 €
68	Etats-Unis	LO 1er vol route AM12 TP 297 bloc4 croix-rouge d'Amarillo vers Philadelphie le 1/8/1931	3,00 €
69	Etats-Unis	Carte maximum de G. Washington obl du 22-2-1946	3,00 €
70	Etats-Unis	Lo de New-York vers Bruxelles le 10-08-1969 TP 313 et 320 les deux en bloc de 10	3,00 €

5. Thématique et littérature

N°	Description	Prix de départ
71	catalogue Y&T "Classiques du Monde 1890-1940" ed. 2005 Excellent état	4,00 €
72	Histoire des chemins de fer belges 1943	4,00 €
73	La poste belge et ses diverses marques postales par L. Hanciau	10,00 €
74	Chemins de fer belges Horaires des trains 1932	5,00 €
75	Tarifs postaux 1849-2002 Service Interne	10,00 €

6. Albums et classeurs

N°	Description	Prix de départ
76	Berlin XX de 1955 à 1978 dans album Ka-Be pratiquement complet (il manque les BF et les timbres des feuillets) - +/- 700 € cote	75,00 €
77	album Davo Luxe pour cartes postales spéciales Belgique 1971-2005	5,00 €
78	album Davo Luxe pour cartes postales spéciales Belgique 2006-2008	5,00 €
79	album Davo Luxe pour cartes postales	5,00 €
80	classeur Allemagne - séries complètes oblitérées - côte 200 €	5,00 €
81	classeur Tunisie oblitérés - +/- 700TP	10,00 €
82	classeur 32p TP Belgique oblitérés	3,00 €
83	classeur thématique dinosaures +/- 300 TP oblitérés	5,00 €
84	petit classeur TP thématique animaux	3,00 €
85	classeur Nations Unies New York XX - cote 100€	10,00 €

7. Timbres (2/2)

N°	Pays	N° COB ou Y&T	État	Cote catalogue	Prix de départ
86	France	526 / 537	X	24,00 €	2,40 €
87		593 / 598	X	11,00 €	1,00 €
88		1082 / 1087	X	10,00 €	1,00 €
89		carnet Croix Rouge 2013 (1964)	X	9,00 €	1,00 €
90		carnet Croix Rouge 2014 (1965)	X	8,00 €	1,00 €
91		carnet Croix Rouge 2019 (1970)	XX	16,00 €	1,60 €
92		carnet Croix Rouge 2020 (1971)	XX	10,00 €	1,00 €
93		carnet Croix Rouge 2022 (1973)	XX	10,00 €	1,00 €
94		carnet Croix Rouge 2023 (1974)	XX	9,00 €	1,00 €
95		carnet Croix Rouge 2028 (1979)	XX	10,00 €	1,00 €
96		carnet Croix Rouge 2030 (1981)	XX	9,00 €	1,00 €
97		carnet Croix Rouge 2031 (1982)	XX	11,00 €	1,10 €
98	Allemagne	20	O	45,00 €	4,50 €
99		28	O	50,00 €	5,00 €

N°	Pays	N° COB ou Y&T	État	Cote catalogue	Prix de départ
100	Suisse	298 / 301	O	30,00 €	3,00 €
101	URSS	385 / 391	O	20,00 €	2,50 €
102		BF 29	XX	8,00 €	1,00 €
103	Luxembourg	660 / 667 + 726 / 727 + 729 / 734	XX	10,00 €	1,50 €
104		LOT 20 TP ENTRE 672 - 696	XX	16,00 €	2,00 €
105		660 / 667 + 778 - 779	XX	7,00 €	1,00 €
106		LOT +/- 20 TP ENTRE 576 / 690	XX	12,00 €	2,00 €
107		LOT 23 TP ENTRE 679 / 929	XX	27,00 €	4,00 €
108	Belgique	267 / 272	X	35,00 €	2,50 €
109		293 / 298	X	50,00 €	3,50 €
110		317 / 324	O	21,00 €	1,00 €
111		504 / 511	X	45,00 €	3,00 €
112		1114 / 1120	X	10,50 €	1,00 €
113		1176 / 1181	XX	21,00 €	2,00 €
114		2071 / 2076	XX	6,80 €	1,00 €
115	France	PA 8 / 13	X	170,00 €	14,00 €

8. Brocante

N°	Description	Prix de départ
116	59 FDC entre 1963 (n°1269) et 1966 (n°1388)	12,00 €
117	boîte avec courrier TP du monde	5,00 €
118	35 timbres de France neufs	2,00 €
119	grande farde FDC Monaco etc.	5,00 €
120	farde avec feuillets souvenirs belges (Croix Rouge, Orval, etc.)	8,00 €
121	farde avec grands FDC et courrier Expo 58	7,00 €
122	plusieurs séries complètes Belgique neufs et oblitérés - cote 73€	4,00 €
123	7 feuillets Belgique neufs et oblitérés	1,00 €
124	8 séries complètes Grande-Bretagne oblitérés - cote 67€	4,00 €
125	10 séries complètes Grande-Bretagne oblitérés - cote 83€	6,00 €
126	3 carnets d'échange oblitérés Suisse - Grande Bretagne - Irlande - Malte	3,00 €
127	3 carnets d'échange oblitérés Grande Bretagne	3,00 €
128	petite boîte avec cartes de classement TP du monde	5,00 €
129	4 BF belges n°80-158-175-228 - cote 63€	5,00 €
130	4 BF belges n°137-176-185-199 + carnet Belge B127 - cote 65€	5,00 €

Poste aérienne belge : le 1^{er} vol postal par ULM : 16 mars 1986

par Roger Baurain

Le club philatélique Thyle-Philatélie, présidé par M. Jean THOMAS, organisait les 16 et 17 mars 1986 une exposition philatélique à l'occasion de la prévente des timbres-poste spéciaux Floralties gantoises.

A cette occasion un des trois ULM (Ultra Léger Motorisé) a transporté, le samedi 16 mars 1986, un sac postal contenant environ 1.000 lettres, entre Villers-la-Ville et Nivelles.

Le décollage du premier ULM, piloté par le villersois Edgard DENIS, eut lieu à 10h30, devant une foule nombreuse (fig. 1). Après 200 mètres, le moteur de son ULM s'arrêta et l'ULM effectua un atterrissage forcé qui occasionna des dégâts matériels à l'ULM mais sans dommages pour le pilote.

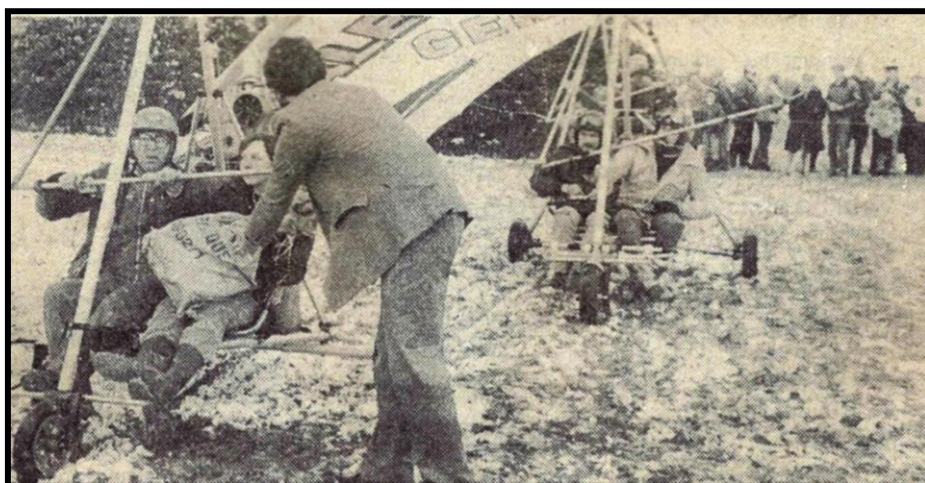

Figure 1 : Décollage de l'ULM postal à Villers-la-Ville le 16 mars 1986.

Le deuxième ULM, piloté par Michel SCHOENARS prit le relais et après un vol de 20 minutes largua le sac postal au-dessus du terrain de sport annexe au terrain de la pharmacie militaire à Nivelles (fig. 2 et 3). Un troisième ULM l'accompagna.

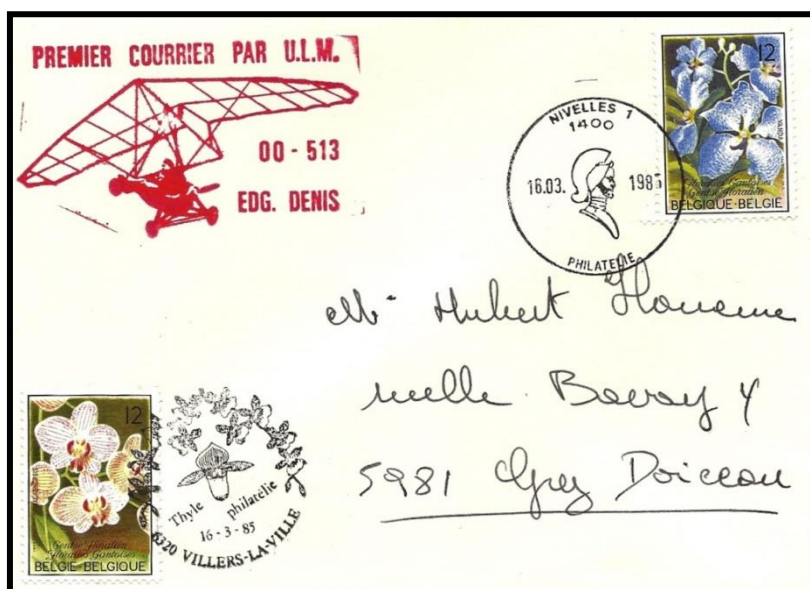

Figure 2 : lettre transportée par le premier courrier par ULM entre Villers-la-Ville et Nivelles, le 16 mars 1986. Ce pli n'a pas été transporté par Edgar DENIS mais par Michel SCHOENARS.

Edgar DENIS réessaya de transporter du courrier par ULM le 19 avril 1986 mais le départ dû être annulé. Le vol fut effectué le 3 mai 1986 comme mentionné sur l'enveloppe (fig. 3) et certifié au dos de celle-ci par le destinataire, soit le Collège Sainte-Gertrude à Nivelles (fig. 4). Le vol eut lieu entre Villers-la-Ville et Grand Lez, la destination finale étant Nivelles.



Figure 3 : Recto de la lettre transportée par l'ULM 00-513 piloté par Edgar Denis, entre Villers-la-Ville et Grand Lez, le 3 mai 1986.

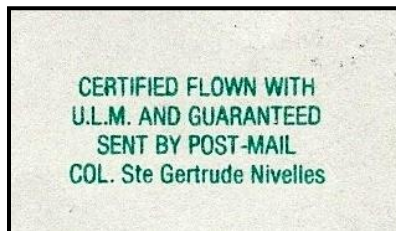

Figure 4 : cachet au verso de lettre transportée par l'ULM 00-513 piloté par Edgar Denis, entre Villers-la-Ville et Grand Lez, le 3 mai 1986.

Plus récemment, un transport de courrier par ULM a été organisé par le club philatélique nivellois « LE TIMBRE » le 8 août 1998 entre Nivelles et Malmedy et retour, le pilote de l'ULM étant M Hingot (fig.5)



Fig. 6 : Pli transporté par l'ULM piloté par M. Hingot le 8.8.1998.

AGENDA



Samedi 25 février : CHARLEROI – 22^e Grande Bourse des Collectionneurs

Organisé par l'Amicale Royale Hennuyère des Cercles Philatéliques

⇒ Institut Saint André, rue du Parc 6 – 6000 Charleroi

Entrée gratuite – 9h00 à 17h00

Renseignements : *Philippe Deloge* 071 87 94 00 ou delogephil@gmail.com

Samedi 25 février : WILRIJK – 11^{de} Nationale Ruilbeurs

Organisé par le Koninklijke Philatelic Club « Cosmos »

⇒ Zaal Meyer, Centrum Oosterveld, Groenenborgerlaan 216 – 2610 Wilrijk

Entrée gratuite – 9h00 à 15h00

Renseignements : *Christophe Willems* 0472 46 57 31 ou willems.cosmos@telenet.be

Samedi 4 mars : DENDERMONDE (Termonde) – Jaarlijkse Nationale Ruildag

Organisé par le Koninklijke Filatelistische Kring van Dendermonde

⇒ Koninklijk Atheneum, Geldroplaan – 9200 Dendermonde

Entrée gratuite – 9h00 à 16h00

Renseignements : *Hans Dauwe* 0473 38 85 17 ou hans.dauwe@gmail.com

Dimanche 5 mars : BOORTMEERBEEK – 22^{ste} Nationale Filateliebeurs

Organisé par le Postzegelkring « De Postiljon »

⇒ Sporthal, Sportveldweg 6 – 3190 Boortmeerbeek

Entrée gratuite – 8h30 à 15h00

Renseignements : *Ida Van Rillaer* 015 51 52 88 ou secretariaat@depostiljon.net

Samedi 11 mars : HAM-SUR-HEURE – 14^e Bourse d'Echanges Toutes Collections

Organisé par le Cercle Philatélique « Les Timbrés » d'Ham-sur-Heure

⇒ Salle "Le Hublot", rue de l'Eglise 8, 6120 Ham-sur-Heure (Beignée)

Entrée gratuite – 9h00 à 15h00

Renseignements : *Isabelle Leysen* 071 21 74 29 ou lestimbres@hotmail.com

Samedi 18 mars : HANNUT (Hannuit) – 21^e Bourse du Printemps des Collectionneurs

Organisé par le Royal Philatelic Club de Hesbaye

⇒ Marché Couvert, rue des Combattants 1 – 4280 Hannut

Entrée gratuite – 9h00 à 16h00

Renseignements : J-P Van Eecke 019 37 11 73 ou vaneeckejp@hotmail.com

Samedi 18 mars : MECHELEN (Malines) – 2^{de} bpost voorverkoop nieuwe uitgiften

Organisé par le Mechelse Postzegelkring « Opsinjoor »

⇒ Zaal "De Brug", St. Libertus-centrum, Nekkerspoelstraat 366 – 2800 Mechelen

Entrée gratuite – 9h00 à 17h00

Renseignements : Jos Mareels 015 20 62 79 ou jos.josette@skynet.be

Dimanche 19 mars : BRUNEAUT – 41^e Bourse des Collectionneurs

Organisé par le Cercle Royal Philatélique de la Vallée de l'Escaut

⇒ Salle de la Maison de Village, Marais de l'Eglise 3 – 7622 Laplaigne (Brunehaut)

Entrée gratuite – 9h00 à 16h00

Renseignements : Jean-Claude Ceyx 069 22 94 40 ou jean-claude.ceyx@skynet.be

Lundi 10 avril : LANDEN – 25^{ste} Internationale Postzegelbeurs

Organisé par le Attenhovense Postzegelkring

⇒ EMI-Site, Domein 't Park, Koningin Astridlaan – 3400 Landen

Entrée gratuite – 9h00 à 16h00

Renseignements : Patrick Dekeyzer 0475 61 61 19 ou patrick.dekeyzer@telenet.be

**Samedi 10 juin : ERPENT – Exposition Compétitive Régionale Namur-Hainaut
« N'Amis Phil 23 »**

Organisé par le André Buzin Cercle Philatélique (ABCP)

⇒ Collège Notre-Dame de la Paix, Place Notre-Dame de la Paix 5 – 5101 Erpent

Entrée gratuite – 9h00 à 17h00

Renseignements : Jean-Marie Guidosse 071 65 03 50 ou namisphil23@clubabuzin.be

IMPORTANT !

En raison de l'évolution des conditions
sanitaires, veuillez contacter l'organisateur avant
votre départ afin de vérifier si l'événement n'a
pas été annulé en dernière minute !



N'hésitez pas à nous contacter
par téléphone
au 0495/43 29 81
ou
par mail à
christinecc2@hotmail.com.

Nous serons heureux de
pouvoir continuer
à vous servir.

