



Affilié à la Fédération Royale des Cercles Philatéliques de Belgique



BULLETIN MENSUEL

54^e année – n°566

Mois d'avril 2023

Bureau de dépôt : 1300 Wavre

N° d'agrément : P912767

Ne paraît pas en Juillet et Août



Belgique-België

P.P. - P.B.

1300 WAVRE

CENTRE

BC31506

Editeur responsable : Marc De Mesmaeker – rue des Quatre Chemins 10 – 1300 Wavre

ROYAL CLUB PHILATELIQUE DE WAVRE

RÉUNIONS : Tous les 1^{er} et 3^{ème} jeudis du mois à 19h30
(accueil à partir de 19h00) sauf juillet et août

LOCAL : Centre Culturel et Récréatif Espagnol – av. des Déportés 79 – 1300 Wavre

COTISATION : 12 €/an (bulletins via poste) ou 10 €/an (bulletins via email) à verser sur le compte BE35 9531 2990 9237 ou à donner au trésorier lors d'une réunion

	Responsable	Adjoint
Président	Daniel Goffin 010 81 32 11 dangoffin@proximus.be	Marc De Mesmaeker
Secrétaire	Marc De Mesmaeker 0495 21 91 96 contact.rcpw@gmail.com	Daniel Goffin
Secrétaire honoraire	Guy Otten 010 22 25 12 guy.otten@skynet.be	-
Trésorier	Daniel Ackermans 010 76 05 21 men.ackermans@gmail.com	Serge Delattre 0475 59 97 33 saliout6@hotmail.com
Ventes "plis et marcophilie"	Daniel Goffin	Jean-François Namurois
Ventes "timbres"	Éric Roisin 0475 89 24 01 ericdomiroisin@gmail.com	André Boussard 010 45 27 04 andre.boussard@uclouvain.be
Ventes "albums, classeurs et divers"	Claude Beernaert 0479 55 07 72 beernaert.claude@gmail.com	André Boussard
Lots de tombola	Daniel Ackermans	Albert Doyen 010 65 51 23
Webmaster	Marc De Mesmaeker	(Laura De Mesmaeker)
Bulletins et Newsletters	Marc De Mesmaeker	Daniel Goffin
Conférences et expositions	Daniel Goffin	-
Concours postal RCPW	Daniel Goffin Jean-David Soille Albert Doyen	(Jean-Louis Dechesne)
Bourse annuelle	Jean David Soille 0474 06 93 94 soillejd@hotmail.com	Jean-François Namurois 0496 84 82 33 jfnamurois@gmail.com

TABLE DES MATIERES



1. Décisions prises par le Comité le 23 février 2023
2. Réunion du 6 avril
 - a. Conférence à la carte : Quelques aspects moins connus de l'émission Houyoux (*par André Boussard*)
 - b. Concours Postal RCPW
 - i. Participation d'avril
 - ii. Résultats du concours de février
3. Réunion du 20 avril
 - a. Anniversaires
 - b. Réalisation inter-membres
 - i. Plis (1/3) – lots 1 à 20
 - ii. Timbres (1/3) – lots 21 à 50
 - iii. Plis (2/3) – lots 51 à 70
 - iv. Timbres (2/3) – lots 71 à 100
 - v. Tombola
 - vi. Thématique et littérature – lots 101 à 105
 - vii. Plis (3/3) – lots 106 à 125
 - viii. Timbres (3/3) – lots 126 à 165
 - ix. Albums, classeurs et divers – lots 166 à 190
4. Meetings précurseurs de la poste aérienne luxembourgeoise : semaine d'aviation de Mondorf-les-Bains – du 5 au 12 Juin 1910 (1^{ère} partie) (*par Roger Baurain*)
5. Un timbre à l'honneur (*par Serge Delattre*)
6. Agenda

DÉCISIONS PRISES PAR LE COMITÉ LE 23 FÉVRIER 2023

1. Composition du Comité

Le Secrétaire a reçu (hors délai) une candidature d'André Boussard pour intégrer le Comité.

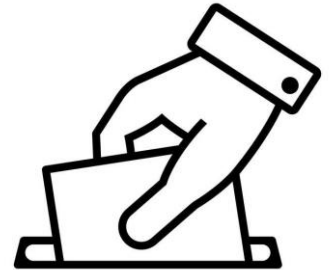

Suite à un malheureux concours de circonstances (accident et hospitalisation), André n'a pas pu présenter sa candidature lors de l'AG du 19/01 comme il en avait l'intention.

André est à l'initiative de plusieurs améliorations majeures lors des réunions (éclairage de l'orateur et micro-cravate pour améliorer lors des réunions du 1^{er} jeudi la qualité des enregistrements YouTube, projection des lots mis en vente lors des réunions du 3^e jeudi, ...) et est prêt à nous apporter une aide bienvenue dans la gestion et l'organisation des ventes.

Etant donné les circonstances, le Comité accepte - à titre exceptionnel - la candidature hors délai d'André.

Les membres qui ne seraient pas d'accord avec cette décision sont invités à se manifester rapidement.

Les Président, Secrétaire et Trésorier sont reconduits dans leur fonction.

Afin d'assurer la pérennité des activités du club, chaque responsable s'est vu octroyé un adjoint ou binôme qui pourra en cas de besoin reprendre l'intérim (maladie, congés, accident, ...) mais également si nécessaire aider au quotidien. Vous trouverez le nouvel organigramme de votre Comité en deuxième page de ce bulletin.

2. Nouvel horaire des réunions

Vous avez été nombreux à nous demander d'avancer l'horaire de nos réunions. A partir d'avril 2023, les réunions seront donc avancées d'une demie heure.

Elles commenceront donc **dès avril** à **19h30** au lieu de 20h00. L'accueil se fera à partir de 19h00.

Les lots seront visibles de 19h00 jusqu'à 19h30 (après 19h30 et le début de la réunion, il ne sera plus possible de voir les lots).

Début de la réunion à 19h30 précises.

3. Nouveau canevas des réalisations inter-membres

A partir de ce mois d'avril, nous vous proposerons plus de lots à la vente, leur nombre total passant de 130 à 190.

Nous avons ajouté 20 plis et 40 lots de timbres, et nous avons fusionné les catégories « albums et classeurs » et « brocante » en une seule catégorie de 25 lots « Albums, classeurs, et divers ».

4. Nouveaux montants minimum des lots

Le prix de départ minimum de tout lot est fixé à 1 €.

Et ensuite par 50ct => 1 € - 1,50 € - 2 € - 2,50 € - ...

Plus aucun lot ne sera proposé à 0,80 € - 1,20 € - 3,25 € - ...

5. Nouvelles règles lors de la criée

Il n'y a actuellement aucune vraie règle concernant la criée, et souvent au cours d'une même criée, on passe d'un système de comptage à un autre de façon arbitraire. De plus, le nombre de criées (incrémentations) est trop important et fait durer les ventes en longueur.

Afin d'optimiser les ventes, et certainement du fait qu'on ajoute 60 lots, il faut fixer des règles d'incrémentation.

à partir de 1 €	à partir de 5 €	à partir de 10 €	à partir de 26 €	à partir de 50 €	à partir de 100 €
par 0,25 €	par 0,50 €	par 1 €	par 2 €	par 5 €	par 10 €

Photo de couverture : genèse de l'émission Houyoux - en noir le « coin neutre » sans valeur faciale (1922), un feuillet d'épreuve du 25 centimes avec test d'inscription marginale de la série et un essais de perforation au peigne du 5 centimes en bleu

Plus d'infos lors de la conférence du 6 avril !

© André Boussard, collection personnelle

RÉUNION DU 6 AVRIL

Centre Culturel et Récréatif Espagnol
avenue des Déportés 79 - 1300 Wavre
à **19h30** (accueil à partir de 19h00)

CONFÉRENCE À LA CARTE

Quelques aspects moins connus de l'émission Houyoux Animée par André Boussard



1. L'émission belge à l'effigie d'Albert I^{er} dite « HOUYOUX » vient juste d'avoir 100 ans
2. Un objectif : relancer une production « économique » à l'Atelier du Timbre de Malines
3. L'inattendue prépondérance postale des timbres Houyoux de 1923 à 1930 :
 - un tirage énorme et une très longue vie (en cours de 07/1922 à 09/1959)
 - la ligne du temps des 41 timbres et 30 entiers-postaux catalogués dans le C.O.B.

En complément, le public présent **choisira le module** qui l'intéresse le plus entre :

- a. Une **naissance difficile** : les épreuves, essais et premiers tirages très critiqués (Powerpoint de 25 écrans)
- b. Les **paramètres d'études philatéliques** caractéristiques des Houyoux (Powerpoint de 35 écrans)
 - des *supports* variés soit les papiers disponibles après-guerre ;
 - une *impression* souvent imparfaite (variétés et curiosités) ;
 - la *perforation* au peigne et ses malfaçons ;
 - les *surcharges typographiques* et leurs malfaçons
- c. Comment **repérer les faux timbres** de 5 et de 10 Fr. Houyoux (Powerpoint de 28 écrans)

Venez nombreux assister à cette nouvelle forme de « conférence interactive » qui sera entrecoupée de moments de questions-réponses entre chaque module.

CONCOURS POSTAL RCPW 2023

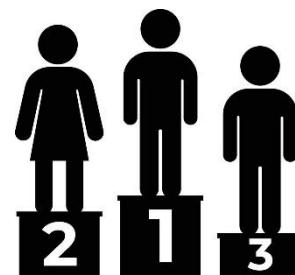

1. Participation d'avril

Belgique : Un entier postal (carte postale illustrée) illustré à l'effigie d'Albert I^{er} avec képi. Cartes postales illustrées de fabrication particulière non admises.

• avec un cachet mécanique rouge	30 points
• avec surtaxe en faveur du tourisme	20 points
• avec surcharge	15 points
• sans surtaxe ni surcharge	10 points
• expédié en régime international	20 points
• expédié en régime intérieur	10 points
• avec un ou plusieurs timbres supplémentaires	20 points
• sans timbre-poste supplémentaire	10 points
• en recommandée et/ou exprès	20 points
• taxé	10 points

Le règlement et la liste complète des questions mensuelles du concours 2023 est disponible dans la section « Concours postal RCPW » de l'espace membres de notre site web. Une copie A4 peut être obtenue sur simple demande.

2. Résultats du concours de février

Afin de donner plus de visibilité au Concours Postal et – qui sait – de vous donner envie d’y participer, nous avons décidé de mettre chaque mois à l’honneur la pièce ayant remporté la première place du classement.

Classement provisoire du concours

rang classement général	points classement général	participant	classement février	points février	nbre partic. mens.
1	87,5 points	Daniel Goffin	1 ^{er}	87,5 points	1
2	83 points	Leo Derynck	2	83 points	1
3	78 points	Jean-David Soille	3	78 points	1
4	73,5 points	Willy Monfils	4	73,5 points	1
5	69 points	Olivier Delonville	5	69 points	1
6	65 points	Marc De Mesmaeker	6	65 points	1
7	55 points	Albert Doyen	7	55 points	1
8	51 points	Roger Baurain	8	51 points	1
9	47 points	André Boussard	9	47 points	1

Le classement provisoire du mois de mars sera mis en ligne dès que possible sur notre site et publié dans le bulletin du mois de mai.

Premier rang de la participation de février

Belgique : Un document envoyé en franchise.

Bravo au gagnant de cette étape : Daniel Goffin !



Carte illustrée d'Hamme-Mille expédiée de Jodoigne (via l'œuvre des prisonniers de guerre de Jodoigne), le 28 juin 1915 en direction d'Erfurt en Allemagne.

Points obtenus

- la franchise est le privilège du destinataire :	40	points
- autre document : carte illustrée	20	points
- document le plus ancien : 4 ^e place	11	points
- <u>qualité et position des marques postales :</u>	<u>16,5</u>	<u>points</u>
TOTAL	87,5	points

RÉUNION DU 20 AVRIL

Centre Culturel et Récréatif Espagnol
avenue des Déportés 79 - 1300 Wavre
à **19h30** (accueil à partir de 19h00)

HEUREUX ANNIVERSAIRES

Recevront une consommation offerte par le Royal Club Philatélique de Wavre lors de la réunion du jeudi 20 avril à l'occasion de leur anniversaire (si présents sur place) :

- Pierre Ledoyen (01/04)
- Patrice Noiret (03/04)
- Pierre Sonveaux (03/04)
- Henk Slabbinck (07/04)
- Eric Van Nerom (08/04)
- Marc Soyez (17/04)
- Thierry Dufait (20/04)
- Jean-Pierre Lernons (29/04)



La marketplace des collectionneurs

REALISATION INTER-MEMBRES DU 20/04/2023



1. Plis (1/3)

N°	Catégorie	Description	Prix de départ
1	Belgique	5 LO période 1863/1865 TP14 et 15	9,00 €
2	Belgique	10 LO TP n°18 destination diverses	10,00 €
3	Belgique	LO de Bruxelles 17/2/1877 vers Beaune (France) TP 32	3,00 €
4	Belgique	Lo d'Anvers vers Paris le 4/2/1874 TP 33	5,00 €
5	Belgique	EP 23de Melle vers Nonndorf (Baden) le 11/04/1897 + TP 71 sans bandelette	6,00 €
6	Belgique	Mandat postal de 1000 frs expédié de Bruxelles le 26/6/1911 vers Boussu TP 79 perforé mais sans bandelette	10,00 €
7	Belgique	LO recom de Verviers le 16/2/1925 vers la Suisse TP 213 (2)	5,00 €
8	Belgique	LO recom de Grez-Doiceau vers Cocrou-Biez le 26/3/1936 - TP 401 (3) + 340	5,00 €
9	Belgique	Lo expres de Bruxelles 5 le 3/3/1937 vers Liège TP 425 (2) + 444	4,00 €
10	Belgique	LO recom de Bruxelles le 8/9/1937 vers Braine l'Alleud TP 432	6,00 €
11	Belgique	Expres de Bruxelles Nord vers la ville TP 198 (2) + 214	5,00 €
12	Belgique	EP 123D expres de Quiévrain le 9/1/1944 vers Sivry TP 423 + 528(2)	7,00 €
13	Belgique	Lo de Binche vers Lille le 10/11/1946 TP 740	4,00 €
14	Belgique	Lo de Bruxelles 16 pour Vienne le 1/3/1951 avec bande de censure + cachet censeur et contenu également censuré	8,00 €
15	Belgique	LO recom d'Ixelles vers Mons le 1/7/1954 TP 677+679 (2)+927 (2)+943+946 (2)	6,00 €
16	Belgique	Boite avec courrier de divers pays, ...	5,00 €
17	Belgique	Lot de courrier classique dont premiers vols Uruguay, entiers postaux, fin 19è, début 20è, de divers pays, à examiner	40,00 €
18	Belgique	Lot de plis accidenté du Congo Belge : 1x Oran, 8x Libenge, superbe et rare	125,00 €
19	Belgique	Gros lot de plis et entiers postaux du Congo Belge, RDC, Burundi, Katanga : Superbe et peu fréquent. (valeur commerciale importante)	250,00 €
20	Belgique	LO (1941) du Congo Belge vers la France et retour après +/- un an (territoire envahi) pour étude des griffes et cachets, TTB & Rare	40,00 €

2. Timbres (1/3)

N°	Pays	N° COB ou Y&T	État	Cote catalogue	Prix de départ
21	Belgique	80	O	25,00 €	2,00 €
22		126 / 128	O	85,00 €	8,00 €
23		147	O	485,00 €	50,00 €
24		258 / 266	X	90,00 €	10,00 €
25		267 / 272	X	35,00 €	3,00 €
26		863 / 867	X	56,00 €	5,00 €
27		42	XX	80,00 €	6,00 €
28		1069 A	XX	105,00 €	10,00 €
29		1073	XX	105,00 €	10,00 €
30		2302 NON DENTELE AVEC N° AU DOS	XX	110,00 €	10,00 €
31		2390 NON DENETLE AVEC N° AU DOS	XX	110,00 €	10,00 €
32		2454 / 2455 ND AVEC N° AU DOS	XX	100,00 €	10,00 €
33		3303 / 3305 ND AVEC N° AU DOS	XX	50,00 €	5,00 €
34		E 53	XX	25,00 €	3,00 €
35		2532 FEUILLET DE LUXE N/B	XX	35,00 €	3,00 €
36		PA 26 / 27	X	40,00 €	4,00 €
37		S 1 / 6	XX	75,00 €	7,00 €
38		S 47 / 56	XX	50,00 €	5,00 €
39		S 57 / 63	XX	78,00 €	10,00 €
40		CF 170 / 173	X	35,00 €	3,00 €
41		CF 373	XX	50,00 €	5,00 €
42		OCC 8	O	45,00 €	4,00 €
43		OCC 8	XX	215,00 €	25,00 €
44		OCC 9	O	42,50 €	4,00 €
45		35 / 36 SUR FRAGMENT	O	35,00 €	3,00 €
46	Saint-Marin	374 / 381	XX	25,00 €	2,00 €
47	Luxembourg	9	O	285,00 €	10,00 €
48		10	O	240,00 €	10,00 €
49		300 / 305	XX	70,00 €	10,00 €
50		528 / 530	XX	9,00 €	1,00 €

3. Plis (2/3)

N°	Catégorie	Description	Prix de départ
51	Pays-Bas	EP de Leeuwarden vers Bruges du 01/06/1939 Esperanto	3,00 €
52	France	LO du 9/11/1877 TP 66 X2 obl convoyeur ligne Hazebrouck à Lille pour Courtrai	5,00 €
53	France	Bulletin de colis de Strasbourg vers Nancy du 7/4/1927 TP 145 (2) 190 & 199 + fiscal. Verso obl Agney-Avrincourt chemin de fer de l'Est	4,00 €
54	France	EP de Meuilly-s-Seine vers Vienne le 8/7/1953 par avion - Censure alliée de Vienne	2,00 €
55	Sare	2 EP de 1926 et 1930 en service intérieur et pour l'Allemagne	4,00 €
56	Luxembourg	3 EP différentes périodes	1,50 €
57	Luxembourg	LO de Weiswampach le 17/9/1945 pour la ville TP 364	1,00 €
58	Hambourg	Lo du 8/10/1852 de Hambourg vers Huy, verso obl ambulante Allemagne chemin de fer	5,00 €
59	Suisse	CP de Lausanne avec marques "Vol dirigeable" Aéroport de Lausanne le 8/10/1995 TP 1422	4,00 €
60	Canada	LO taxée 60 c adressée à Muno le 3/2/1924 TP taxe 35 (2)	1,50 €
61	Belgique	EP publibel 1309 de Kuurne pour la Suède port exact	2,50 €
62	Belgique	3 LO avec TP seul sur lettre n°17/18/19 -1866/67	8,00 €
63	Belgique	Devant de lettre (EP-enveloppe 5) par expresse de Bruxelles Central vers Schaerbeek le 30/5/1900 TP 60 sans bandelette	4,00 €
64	Belgique	LO Expres d'Antwerpen le 6/10/1943 vers Bern (Suisse), trace de la bande de censure et cachet télégraphique de Bern le 13/07	4,00 €
65	Belgique	6 cartes de membre "Période 1932/1971"	4,00 €
66	Belgique	4 CI et 2 LO TP Princesse Joséphine-Charlotte 912/1917	5,00 €
67	Belgique	LO expresse d'Oostende (C) vers Bruxelles le 22/11/1959 TP 1066 (4) et 1067	3,00 €
68	Belgique	7 EP Publibel	5,00 €
69	Belgique	CP 1ère liaison aérienne régulière Liège-Paris par Sabena le 20/04/1947 TP 676/679/683	4,00 €
70	Belgique	Lo de Bruxelles -Europol le 30/6/1962 E85	3,00 €

4. Timbres (2/3)

N°	Pays	N° COB ou Y&T	État	Cote catalogue	Prix de départ
71	Afrique Sud	1 colo gb	O	4,50 €	1,00 €
72	Andorre Fr	Lot de 14 tp	XX	47,80 €	3,00 €
73	Bulgarie	N° 11 - 20 - 28	O	29,00 €	2,00 €
74		72 / 76	O	6,00 €	1,00 €
75	Chypre	BL 3 Europa	XX	7,00 €	1,00 €
76	Cochin	4 A - 6 A - 7 A	O	6,00 €	1,00 €
77	Eglise	15 NSG	X	9,50 €	1,00 €
78		9	O	35,00 €	2,00 €
79	Féroé	feuille europa 1980 2x	XX	25,00 €	1,50 €
80	Grèce	1669 / 1673	XX	20,00 €	2,00 €
81	Guinée FR	81 - 101 - 103 - 105	X	25,00 €	2,00 €
82	Europa	Iles paraguay - Jethou -Hern - à voir	XX		2,50 €
83	Inde	Colo GB 10	O	9,00 €	1,00 €
84	Russie	154 NSG (année 1921)	X	7,50 €	1,00 €
85		Lot 53 TP Classiques pour étude	O		3,00 €
86	Soudan FR	47 -51 -52	X	63,00 €	4,00 €
87	Yougoslavie	Lot 116 TP entre 1974 / 1987	XX	120,00 €	8,00 €
88	Allemagne	Empire 1874 16 + 17 sur fragment	O	15,00 €	1,50 €
89		Reich 97 + 98 obl concours	O		1,00 €
90		Reich 509 + 510	X	11,00 €	1,00 €
91		Reich 635	O	7,00 €	1,00 €
92		Reich PA 35 + 36	O	120,00 €	15,00 €
93		OCC Afrique Ouest entre 14 / 36 pour étude	O	316,30 €	31,00 €
94		OCC Lombard-Venetie 23	O		1,00 €
95		OCC Lombard-Venetie 3B ?	O	5,00 €	1,00 €
96		Reich 79 / ? 25 TP Obl Concours	O	50,00 €	6,00 €
97		Reich 112 / 118 Obl Concours	O	15,75 €	2,00 €
98		Reich 214 / 219 Obl Concours	O	15,75 €	1,50 €
99		Reich 398 / 400	O	255,00 €	25,00 €
100		Reich 431 / 434	O	122,50 €	12,00 €

5. Tombola

animée par **Daniel Ackermans**

0,25 € / ticket

N° COB ou Y&T ou description	Cote catalogue
Belgique XX 930/37	74,00 €
Belgique XX 787/91	56,00 €
Belgique Carte Simenon 2579HK	32,50 €
Belgique XX 2236	29,00 €
Belgique BL 83	23,00 €
Belgique XX 1176/81	21,00 €
Belgique B 32	20,00 €
Belgique B 31	18,40 €
Belgique B 35	13,80 €
Belgique XX 1039/45	13,00 €
Belgique NA7-FR	12,50 €
Belgique BL 58	7,50 €
Belgique XX 2387/89	7,20 €
Belgique BL 64	7,00 €
Belgique XX 2543/46	5,45 €
Belgique BL 59	5,00 €
Belgique XX 2312/14	4,50 €

6. Thématique et littérature

N°	Description	Prix de départ
101	Catalogue du salon international de philatélie -Millénaire de Bruxelles 979 - 1979	3,00 €
102	Bierges et Limal par R. Delooz Octobre 2002	7,00 €
103	L'abeille par Géraldine Forestier et Jan de Crom	5,00 €
104	La poste à Anvers depuis ses débuts jusqu'en 1793	10,00 €
105	Brabant Wallon par Louis Michel + dédicace	5,00 €

7. Plis (3/3)

N°	Catégorie	Description	Prix de départ
106	Belgique	LO de Molenbeek le 3/8/1866 vers Quaregnon TP 18	3,50 €
107	Belgique	Petit manchon d'imprimé de Bruxelles pour la ville TP 42 le 11/4/1884	5,00 €
108	Belgique	LO de Forest (Brux) vers Bruxelles TP 138 obl sans dateur de fortune	3,00 €
109	Belgique	Lo de Bruxelles 25 'Agence) pour la ville datée du 29/12/1932 TP 341	5,00 €
110	Belgique	CP avec TP 339 et 420 Obl "Convoyeur 1208" du 16/11/1936	3,00 €
111	Belgique	courrier commémoratif de la 5e coupe Gordon Bennett du 20/6/1937 TP 449 et Vignette Demuyter	2,50 €
112	Belgique	Courrier spécial aérien de Liège le 11/9/1938 par Ballon Belgica TP 467 + TP Roumain 1 Leu	2,50 €
113	Belgique	LO 1er jour de Wetteren vers Chicago (USA) le 1/6/1938 TP 472 et 473 (2)	4,00 €
114	Belgique	CP malle "Prince Baudouin" avec TP 725 obl de Spa expo philatélique du 24/8/1946	2,00 €
115	Belgique	LO 1ere liaison aérienne Brux-Prague par SABENA le 20/6/1946 TP 715, 725 et 727	3,00 €
116	Belgique	EP 159 repiqué (n°7 sur 14) Dédication July 16 1950 colline du Mardasson Obl Bastogne le 16/7/1950	5,00 €
117	Belgique	LO transport par hélicoptère d'Anvers à Courtrai le 26/9/1951 TP 864	3,00 €
118	Belgique	LO 1ere liaison aérienne Brux-Moscou par SABENA le 2/6/1958 TP 1010	3,50 €
119	Belgique	CP de Bruxelles vers Léopoldville + retour en PA le 10/10/1959 TP 924 et 1008A + Congo 307 & 346	3,00 €
120	Belgique	CP souvenir TP 1269 "aurait défendu les Fourons" Obl 15/4/1964	2,00 €
121	Allemagne	LO de Halle vers New York le 16/6/1923 "11e période inflation" TP 243 & 183	3,00 €
122	Argentine	LO de Buenos Aires vers Bruxelles le 10/3/1894 TP 94a (20x)	3,50 €
123	France	LO en franchise militaire de Soissons vers Boscombe (UK) le 10/3/1918 griffe (3e bt Artillerie Coloniale - 2e groupe)	4,00 €
124	France	Lo de Paris (journée du timbre 16/3/1957) vers Mutzig TP 1093 + verso TP 1004	3,00 €
125	Etats-Unis	LO Expres par avion de Beverly Hills vers Bruxelles le 8/3/1969 TP 845, 859, 861, 686, 869 & PA71	4,50 €

8. Timbres (3/3)

N°	Pays	N° COB ou Y&T	État	Cote catalogue	Prix de départ
126	Belgique	68 / 70 16 TP	XX/O	45,00 €	4,00 €
127		27 100x bordereaux caisse d'épargne	O	200,00 €	8,00 €
128		71 / 73 expo BXL 9 TP	X/O	16,00 €	1,00 €
129		84 / 91 Caritas	XX/X/O	34,00 €	1,00 €
130		126 - 127 + 133 - 134	X/O	55,00 €	2,00 €
131		142 / 149 53 TP	XX/X/O	87,00 €	5,00 €
132		150 / 151 43 TP	XX/O	17,50 €	1,00 €
133		317 / 324	XX/O	35,00 €	2,00 €
134		519 / 526	X	25,00 €	2,00 €
135		391 - 391 a 26 TP	XX	35,00 €	3,00 €
136		716 / 724	XX	6,30 €	1,00 €
137		743 / 747	XX	19,00 €	1,00 €
138		PREO 333 / 338 N°1	XX	200,00 €	12,00 €
139		TR 384 / 399	XX	423,00 €	18,00 €
140	Espagne	236 / 241	X	35,00 €	3,00 €
141	Monaco	195 / 199 BLOC de 4	XX	10,00 €	1,00 €
142	Italie	163 / 168 feuillet commémoratif	X	12,00 €	1,00 €
143	Belgique	918 / 923	XX	95,00 €	9,50 €
144		927 / 929	XX	67,00 €	7,00 €
145		930 / 937	XX	74,00 €	7,50 €
156		938 / 940	XX	70,00 €	7,00 €
147		946 / 951	XX	175,00 €	18,00 €
148		943 / 945	XX	125,00 €	12,50 €
149		955 / 960	XX	35,00 €	3,50 €
150		973 / 978	XX	42,00 €	4,50 €
151		979 / 985	XX	70,00 €	7,00 €
152		998 / 1004	XX	34,00 €	3,50 €
153		1030 - 1031	XX	38,50 €	4,00 €
154		1032 / 1036	XX	30,00 €	3,00 €
155	Suisse	278 / 281	X	5,00 €	1,00 €

N°	Pays	N° COB ou Y&T	État	Cote catalogue	Prix de départ
156	Suisse	282 / 285	X	5,00 €	1,00 €
157		286 / 288	X	6,00 €	1,00 €
158	Rwanda rep	247 / 252	XX	11,00 €	1,00 €
159		400 / 407 + 408 / 415	XX	12,75 €	1,00 €
160		416 / 437 3 Séries	XX	11,25 €	1,00 €
161	Luxembourg	OCC 17 / 22	XX	11,00 €	2,00 €
162		BF 15	XX	8,00 €	1,00 €
163		C 1338	XX	14,00 €	1,50 €
164	Belgique	PREO 363 / 368 + 614 / 619	X	9,25 €	1,00 €
165		PREO 493 / 501 + 538 / 546	XX	10,00 €	1,00 €

9. Albums, classeurs et divers

N°	Description	Prix de départ
166	Farde pays nordiques : Finlande, Irlande, Islande, Norvège, Danemark, ... X/O	8,00 €
167	Farde Allemagne X/O (les timbres neufs sont collés au papier à cause d'un stockage en lieu humide...)	8,00 €
168	Farde Autriche, Hongrie + occ Française , Pologne + occ Allemande, Tchécoslovaquie, Yougoslavie X/O TB pour études	10,00 €
169	Farde Egypte, Espagne, Grèce, Turquie, Vatican X/O (les timbres neufs sont collés au papier à cause d'un stockage en lieu humide...)	10,00 €
170	Caisse Belgique-Burundi-RDC-Monde avec des kilos de fragments années 60-80 A bien analyser!!	8,00 €
171	Lot de fragments du Burundi soit 115 timbres des séries animaux 879-891 et WWF 892-904 (1400€ les deux séries O) soit présence de 18 timbres/26, cote approximative de 6192€. Peu fréquent sur fragments	25,00 €
172	Lot de faciale de Belgique années 60-80. 3851FB soit 95€	15,00 €
173	Luxembourg, lot XX/O années 60-80 le tout retiré des enveloppes de la Poste	5,00 €
174	Uruguay, lot XX années 60-80 le tout retiré des enveloppes d'un marchand	10,00 €
175	Pays-Bas, lot XX/O années 60-80 le tout retiré des enveloppes de la Poste	15,00 €

N°	Description	Prix de départ
176	album BD XIII (W. Vance - J. Van Hamme) "Traquenards et Sentiments" édité par La Poste - tirage limité numéroté 681/3750 timbre "Philatélie de la Jeunesse 2004" 17/01/2004	5,00 €
177	Petite boîte avec des timbres lavés en diverses enveloppes du Congo Belge pour étude des oblitérations, souvent entre 1940-1960	5,00 €
178	Belgique : BL109 Tintin + 3353 et 3354 en multiples - faciale 7 €	2,00 €
179	Malta Yearpack 2001	2,00 €
180	petit lot - fond de collection	3,00 €
181	1 classeur 16 pages timbres Belgique XX/O divers dont BL137 + 2 x BL143 (Tintin) XX	5,00 €
182	1 album Lindner vide + timbres belges belles oblitérations	5,00 €
183	70 TP Terres Australes et Antarctiques Françaises - à voir	30,00 €
184	1 cahier comprenant TP Luxembourg et France X/O - à voir	10,00 €
185	450 TP Zaïre oblitérés	8,00 €
186	65 TP Deutches Reich oblitérés	3,00 €
187	60 TP Deutches Reich oblitérés	5,00 €
188	65 TP République Populaire du Congo, oblitérés	3,00 €
189	120 TP Grande Bretagne, oblitérés	4,00 €
190	120 TP Grande Bretagne, oblitérés	5,00 €

Meetings précurseurs de la poste aérienne luxembourgeoise : semaine d'aviation de Mondorf-les- Bains – du 5 au 12 Juin 1910 (1^{ère} partie)

par Roger Baurain

Un engouement extraordinaire pour l'aviation en Europe avait été provoqué par la Grande Semaine d'Aviation de la Champagne, à Reims, du 22 au 29 Août 1909, auquel un million de spectateurs auraient assisté, selon les journaux de l'époque. Parmi ceux-ci un groupe d'amis luxembourgeois regroupés autour du riche industriel de Mondorf-les-Bains, Charles Bettendorf, qui décida, dans le wagon de chemin de fer qui le ramenait du grand meeting d'aviation de Reims, de fonder l'Aéro-club luxembourgeois et d'organiser une semaine d'aviation au Grand-Duché de Luxembourg.

Mondorf-les-Bains, était une petite ville de 1000 habitants en 1910, située au sud-est du Grand-Duché de Luxembourg, le long de la Moselle qui fait frontière avec l'Allemagne et dont l'activité principale était les sources thermales, ouvertes depuis 1840.



Charles Bettendorf, né le 10.8.1863 était un riche industriel, fondateur de la S.A. des Hauts-fourneaux de Differdange et des Hauts-fourneaux de Moselle, également propriétaire de l'établissement thermal et des eaux minérales de Mondorf-les-Bains. Il y décède le 30.1.1929. Il fonde L'Aéro-Club Luxembourgeois sera créé le 28 novembre 1909. Au même moment Bettendorf acquière l'appareil « Voisin » avec moteur « Antoinette » ayant appartenu au célèbre pilote français Delagrange, qui devait hélas se tuer quelques semaines plus tard, le 4 janvier 1910, lors de l'inauguration de l'aérodrome « la Croix de Hins » à Bordeaux.

Au printemps 1910 l'avion « Voisin », après avoir été exposé à la Villa Louvigny à Luxembourg, est amené à Mondorf-les-Bains. Bettendorf y loue des prairies et fait construire un hangar pour l'aéroplane. Comme pilote, il engage Jacques Wiesenbach, qui avec son frère Vincent, travaillait comme mécanicien automobile dans l'atelier de leur père à Luxembourg. Les frères Wiesenbach avaient été embauchés au printemps 1908 par Wilbur Wright, pour construire des biplans Wright, sous licence, dans les usines Ariel-Wright, près du Mans en France.

Le comité organisateur présidé par Charles Bettendorf avait trouvé le soutien de la Chambre des Députés Luxembourgeois qui avait voté un prix de 10.000 francs et celui du journal spécialisé français « l'Auto » qui avait mis les organisateurs en contact avec les plus célèbres aviateurs de l'époque.

Le meeting était doté de 21.500 francs-or (± 115.000 €). En effet, en plus des 10.000 francs accordés par la Chambre des Députés, un prix de 5.000 francs était offert par Charles Bettendorf, 4.000 francs par les hôteliers locaux, 1.000 francs de la Commune de Mondorf-les-Bains ainsi que 1.000 francs de la Société des Chemins de Fer luxembourgeois.



Couverture du programme du meeting d'aviation de Mondorf-les-Bains



Carte Postale polychrome illustrant les essais, en avril 1910, du pilote Jacques Wiensenbach sur biplan « Voisin », avant le meeting de Mondorf-les-Bains.

Dans les prairies louées à Mondorf-les-Bains, à l'emplacement de l'actuelle Avenue du Dr. Klein, des tribunes d'une centaine de mètres de long ainsi que cinq hangars supplémentaires seront construits, en un temps record, pour abriter les six avions des concurrents inscrits :

- **Baron Pierre de Caters**, sur biplan « Voisin »
Pilote belge né à Berchem (B) le 25.12.1875, décède le 21.03.1944 à Paris (F)
Licence belge n°1, premier à survoler l'Égypte et l'Inde
- **Baron Alexander de Petrovsky**, sur biplan « Somer »
Pilote belgo-russe
- **Joseph Christiaens**, sur biplan « Farman »
Pilote belge né à Saint-Josse-ten-Noode (B) le 16.06.1882, décède le 25.02.1919
Pilote d'avion puis de voitures de course
- **Elie Mollien**, sur monoplan « Blériot »
Pilote français né à Amiens le 25 avril 1876, décède en 1916.
- **René Barrier**, sur monoplan « Blériot »,
Pilote français né à Châteaudun (F) le 23 mai 1884, décède le 13 novembre 1930.
- **Jacques Wiesenbach**, sur biplan « Voisin »
Pilote luxembourgeois né à Bonnevoie (GDL) le 6.5.1885.

*Les cinq pilotes ayant
participé au meeting de
Mondorf-les-Bains ; de
gauche à droite :
Joseph Christiaens,
Pierre de Caters,
Alexander de Petrovsky,
René Barrier et
Elie Mollien*

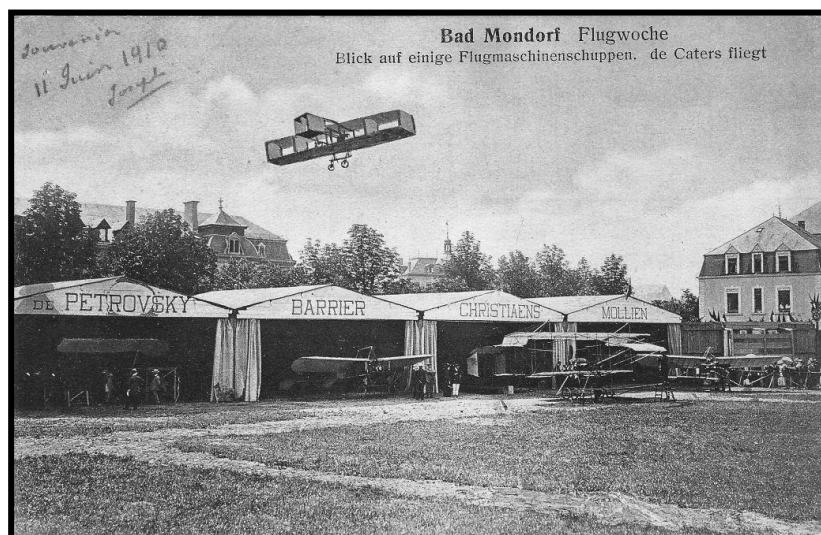

*Carte Postale illustrant
les avions devant
leurs hangars et le
biplan de de Caters en
vol, lors du meeting de
Mondorf-les-Bains.*

*Texte manuscrit au
recto : « souvenir, 11
juin 1910, Joseph ».*

Dès le **samedi 4 juin**, la veille de l'ouverture du meeting, de Petrovsky avait fait des essais en vol, réalisant un vol de deux kilomètres, qu'il dut arrêter suite à l'arrivée d'un orage.

Le mauvais temps compromettra le bon déroulement du programme durant presque toute la semaine et les audacieux aviateurs ont dû profiter des rares accalmies d'une météo capricieuse, pour réaliser des tours de piste et des envols afin de satisfaire en partie les attentes d'un public qui avait afflué par dizaines de milliers.

Dimanche 5 juin

Le matin le temps était très chaud, les chemins de fer avaient du mal à contenir la foule nombreuse se rendant à l'aérodrome.

Barrier et Mollien firent un petit vol avec leurs avions munis d'un moteur Anzani pas assez puissant et ils atterrirent dans le champ de trèfle voisin de l'aérodrome. Puis des nuages menaçant annonçaient un orage pour l'après-midi.

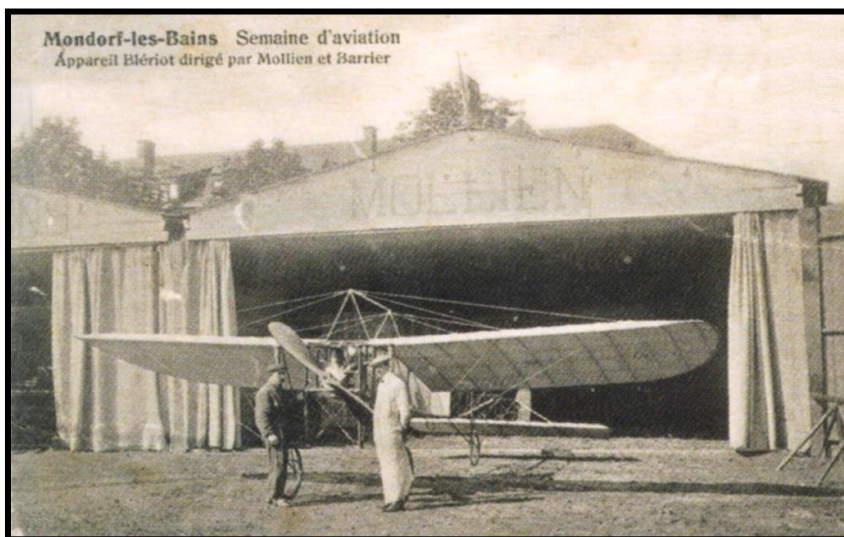

Mollien et Barrier devant leur monoplan Blériot.

A 15h 15 Christiaens fit un tour de 3 minutes avec son Farman, suivi par de Caters qui après 300 mètres fit une chute endommageant son appareil.



De Caters et Barrier en plein vol.

À SUIVRE ...

UN TIMBRE À L'HONNEUR

par Serge Delattre

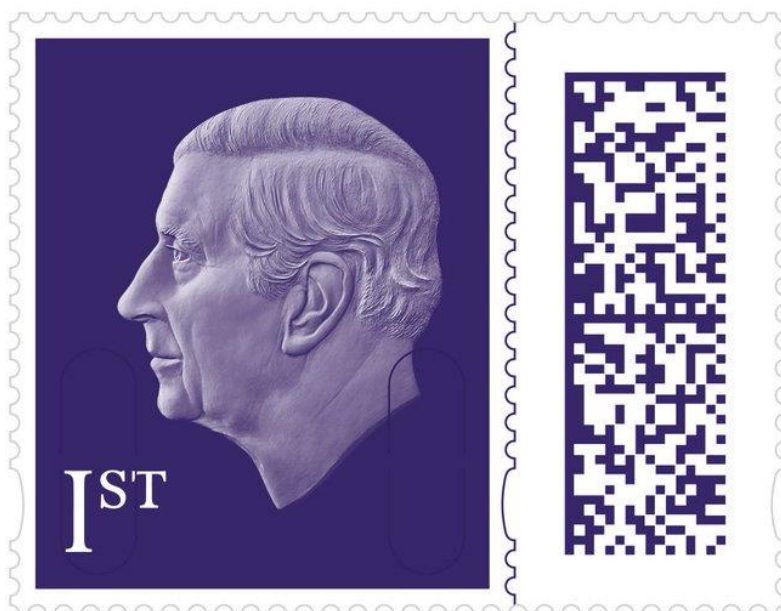

© Ian Norvic - <https://blog.norphil.co.uk>

Ce mois d'avril soit l'arrivée d'un événement que les philatélistes de moins de 70 ans ne peuvent pas connaître. En effet, suite au décès de la reine Elizabeth II d'Angleterre, le roi Charles III a succédé à sa mère. Or comme vous le savez tous, la Grande-Bretagne a le privilège de faire figurer sur ses timbres le souverain régnant à la place du nom du pays.

Ainsi le nouveau timbre courant anglais a été choisi par le monarque (voir illustration). Le moins que l'on puisse dire est que Charles III n'a pas choisi la modernité par rapport aux projets alternatifs.

Le couronnement du nouveau roi d'Angleterre aura lieu le 6 mai prochain, faut-il y voir un clin-d'œil aux philatélistes...

PREMIERS TIMBRES À L'EFFIGIE DE CHARLES III



AGENDA



Samedi 18 mars : HANNUT (Hannuit) – 21^e Bourse du Printemps des Collectionneurs

Organisé par le Royal Philatelic Club de Hesbaye

⇒ Marché Couvert, rue des Combattants 1 – 4280 Hannut

Entrée gratuite – 9h00 à 16h00

Renseignements : J-P Van Eecke 019 37 11 73 ou vaneeckejp@hotmail.com

Samedi 18 mars : MECHELEN (Malines) – 2^{de} bpost voorverkoop nieuwe uitgiften

Organisé par le Mechelse Postzegelkring « Opsinjoor »

⇒ Zaal "De Brug", St. Libertus-centrum, Nekkerspoelstraat 366 – 2800 Mechelen

Entrée gratuite – 9h00 à 17h00

Renseignements : Jos Mareels 015 20 62 79 ou jos.josette@skynet.be

Dimanche 19 mars : BRUNEAUT – 41^e Bourse des Collectionneurs

Organisé par le Cercle Royal Philatélique de la Vallée de l'Escaut

⇒ Salle de la Maison de Village, Marais de l'Eglise 3 – 7622 Laplaigne (Brunehaut)

Entrée gratuite – 9h00 à 16h00

Renseignements : Jean-Claude Ceyx 069 22 94 40 ou jean-claude.ceyx@skynet.be

Lundi 10 avril : LANDEN – 25^{ste} Internationale Postzegelbeurs

Organisé par le Attenhovense Postzegelkring

⇒ EMI-Site, Domein 't Park, Koningin Astridlaan – 3400 Landen

Entrée gratuite – 9h00 à 16h00

Renseignements : Patrick Dekeyzer 0475 61 61 19 ou patrick.dekeyzer@telenet.be

Samedi 10 juin : ERPENT – Exposition Compétitive Régionale Namur-Hainaut « N'Amis Phil 23 »

Organisé par le André Buzin Cercle Philatélique (ABCP)

⇒ Collège Notre-Dame de la Paix, Place Notre-Dame de la Paix 5 – 5101 Erpent

Entrée gratuite – 9h00 à 17h00

Renseignements : Jean-Marie Guidosse 071 65 03 50 ou namisphil23@clubabuzin.be

Samedi 8 juillet : LA HULPE (Terhulpen) – 37^e bourse d'échanges philatélie et cartes postales»

Organisé par le Royal Cercle Philatélique de La Hulpe

⇒ salle des fêtes de l'école comm. « Les Colibris », rue des Combattants 112 – 1310 La Hulpe

Entrée gratuite – 9h00 à 15h00

Renseignements : Geneviève Hautier 02 653 98 74 ou secretariat.cplh@gmail.com

IMPORTANT !

En raison de l'évolution des conditions sanitaires, veuillez contacter l'organisateur avant votre départ afin de vérifier si l'événement n'a pas été annulé en dernière minute !

Donnez du **cachet** à votre collection !



 **delcampe.net**

La marketplace des collectionneurs



N'hésitez pas à nous contacter
par téléphone
au 0495/43 29 81
ou
par mail à
christinecc2@hotmail.com.

Nous serons heureux de
pouvoir continuer
à vous servir.

