

Affilié à la Fédération Royale des Cercles Philatéliques de Belgique

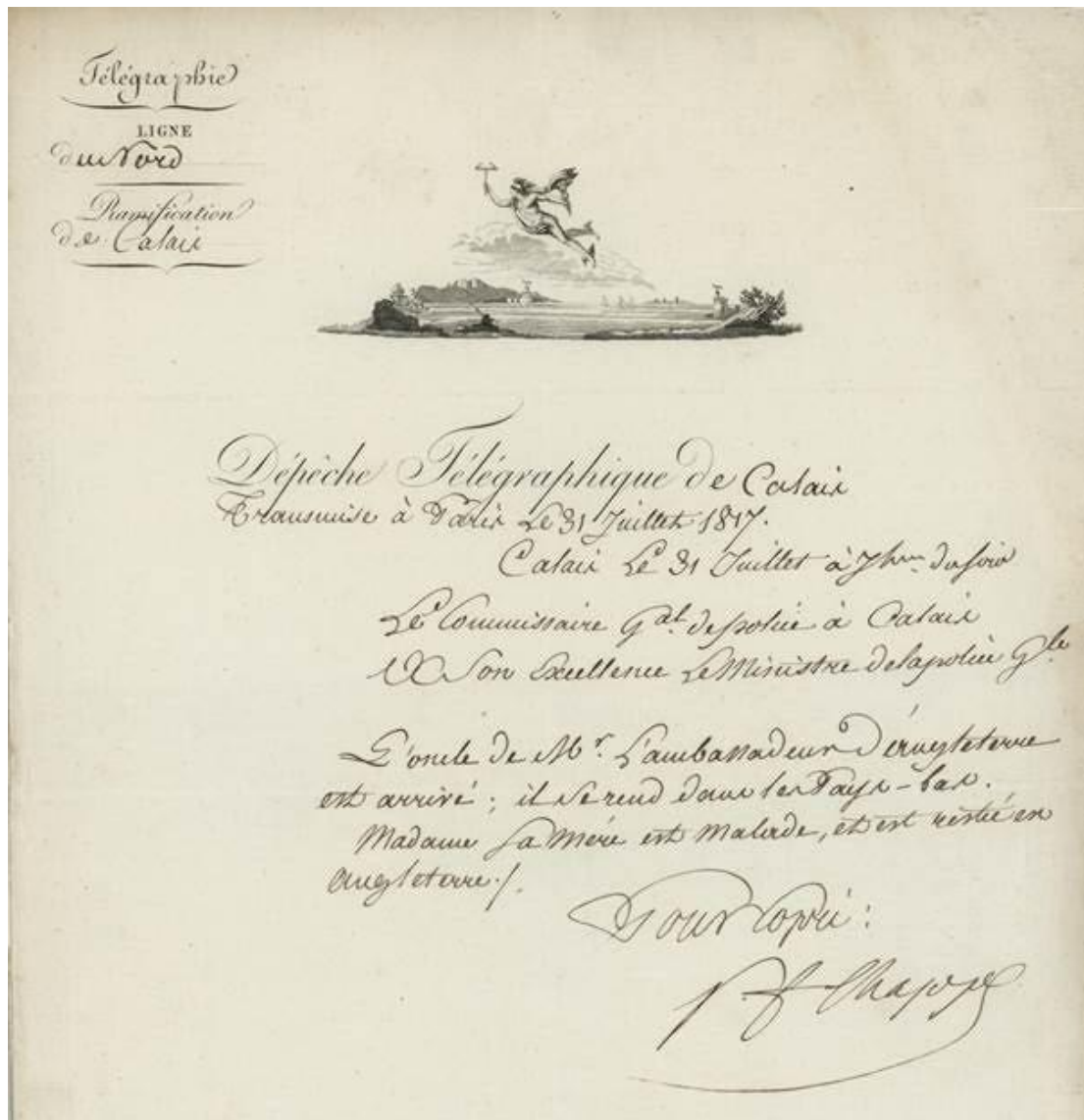

**BULLETIN MENSUEL**

**55<sup>e</sup> année – n°572**

**Mois de décembre 2023**

Bureau de dépôt : 1300 Wavre

N° d'agrément : P912767

Ne paraît pas en Juillet et Août



**Belgique-België**

**P.P. - P.B.**

**1300 WAVRE**

**CENTRE**

**BC31506**

Editeur responsable : Marc De Mesmaeker – rue des Quatre Chemins 10 – 1300 Wavre

# ROYAL CLUB PHILATELIQUE DE WAVRE

**RÉUNIONS** : Tous les 1<sup>er</sup> et 3<sup>ème</sup> jeudis du mois à 19h30  
(accueil à partir de 19h00) sauf juillet et août

**LOCAL** : Centre Culturel et Récréatif Espagnol – av. des Déportés 79 – 1300 Wavre

**COTISATION** : 12 €/an (bulletins via poste) ou 10 €/an (bulletins via email) à verser sur le compte BE35 9531 2990 9237 ou à donner au trésorier lors d'une réunion

	<b>Responsable</b>	<b>Adjoint</b>
<b>Président</b>	<b>Daniel Goffin</b> 010 81 32 11 dangoffin@proximus.be	<b>Marc De Mesmaeker</b>
<b>Secrétaire</b>	<b>Marc De Mesmaeker</b> 0495 21 91 96 contact.rcpw@gmail.com	<b>Daniel Goffin</b>
<b>Secrétaire honoraire</b>	<b>Guy Otten</b> 010 22 25 12 guy.otten@skynet.be	-
<b>Trésorier</b>	<b>Daniel Ackermans</b> 010 76 05 21 men.ackermans@gmail.com	<b>Serge Delattre</b> 0475 59 97 33 saliout6@hotmail.com
<b>Ventes "plis et marcophilie"</b>	<b>Daniel Goffin</b>	<b>Jean-François Namurois</b>
<b>Ventes "timbres"</b>	<b>Éric Roisin</b> 0475 89 24 01 ericdomiroisin@gmail.com	<b>André Boussard</b> 010 45 27 04 andre.boussard@uclouvain.be
<b>Ventes "albums, classeurs et divers"</b>	<b>Claude Beernaert</b> 0479 55 07 72 beernaert.claude@gmail.com	<b>André Boussard</b>
<b>Lots de tombola</b>	<b>Daniel Ackermans</b>	<b>Albert Doyen</b> 010 65 51 23
<b>Webmaster</b>	<b>Marc De Mesmaeker</b>	<b>( Laura De Mesmaeker )</b>
<b>Bulletins et Newsletters</b>	<b>Marc De Mesmaeker</b>	<b>Daniel Goffin</b>
<b>Conférences et expositions</b>	<b>Daniel Goffin</b>	-
<b>Concours postal RCPW</b>	<b>Daniel Goffin</b> <b>Jean-David Soille</b> <b>Albert Doyen</b>	<b>( Jean-Louis Dechesne )</b>
<b>Bourse annuelle</b>	<b>Jean David Soille</b> 0474 06 93 94 soillejd@hotmail.com	<b>Jean-François Namurois</b> 0496 84 82 33 jfnamurois@gmail.com

# TABLE DES MATIERES

1. Editorial	page 4
2. Cotisations 2024	page 5
3. Réunion du 7 décembre	
a. Conférence : De Claude Chappe à Justine Henin et Kim Clijsters – 185 ans de transmission télégraphique en Belgique ( <i>par Daniel Goffin</i> )	page 6
b. Concours Postal RCPW 2023	
i. Participation de décembre	page 6
ii. Résultats du concours d'octobre	page 7
4. Réunion du 21 décembre	
a. Anniversaires	page 9
b. Réalisation inter-membres	
i. Plis (1/3) – lots 1 à 20	page 10
ii. Timbres (1/3) – lots 21 à 50	page 11
iii. Plis (2/3) – lots 51 à 70	page 12
iv. Timbres (2/3) – lots 71 à 100	page 13
v. Tombola	page 14
vi. Thématique et littérature – lots 101 à 105	page 14
vii. Plis (3/3) – lots 106 à 125	page 15
viii. Timbres (3/3) – lots 126 à 165	page 16
ix. Albums, classeurs et divers – lots 166 à 190	page 17
5. L'Union Monétaire Latine	page 19
( <i>par Pierre George - Cercle Royal Philatélique de Chatelet</i> )	
6. Un timbre à l'honneur ( <i>par Serge Delattre</i> )	page 26
7. Agenda	page 27



# ÉDITORIAL

Tout d'abord, je vous rappelle l'exposition précompétitive régionale Hainaut-Namur « Amiphil'24 », organisée par l'Amicale Royale Hennuyère des Cercles Philatéliques (ARHCP), qui aura lieu le 20 janvier 2024 à Charleroi.



Les inscriptions doivent leur parvenir pour le 20 novembre 2023, ne tardez donc pas à prendre contact avec Jean-Marie Guidosse ([guidosse.jm@gmail.com](mailto:guidosse.jm@gmail.com) ou 071/65.03.50 si vous souhaitez participer !

Deuxièmement, lors d'une récente réunion organisée par le Centre d'Études et de Recherches Colonel Moiny et Michel Fontinoy (CER), j'ai eu l'occasion de prendre connaissance d'un article très intéressant sur l'Union Monétaire Latine qui a existé entre 1865 et 1927, et qui explique la présence simultanée de timbres de pays différents – ou d'oblitérations d'un pays affranchissant des timbres d'un autre pays – sur certains affranchissements de l'époque. Je remercie Pierre George du Cercle Royal Philatélique de Chatelet de m'avoir autorisé à reproduire dans ce bulletin l'article qu'il a publié au sein de son club en septembre dernier.

Si vous voulez vous aussi partager un article que vous jugez digne d'intérêt, rien de plus simple ! Envoyez-moi l'article à [contact.rcpw@gmail.com](mailto:contact.rcpw@gmail.com) en mentionnant le nom de son auteur et le club qui l'a publié, je prendrai contact avec lui.

---

**Photo de couverture :** Copie d'un télégramme officiel de l'ingénieur Claude Chappe, inventeur d'un système de sémaphore à l'origine de la télégraphie.

Nous allons découvrir les différents documents utilisés lors du dépôt des messages ainsi qu'à l'arrivée chez les destinataires.

# COTISATIONS 2024



Le montant de notre cotisation annuelle est resté inchangé depuis janvier 2015. Cette année encore, le Comité a décidé, pour la 9<sup>e</sup> année consécutive, de maintenir votre cotisation inchangée !

Le montant de la cotisation à payer dépend de votre choix :

- envoi des bulletins via poste : 12 €
- envoi des bulletins via email : 10 €

Pour rappel, l'envoi via email offre plusieurs avantages :

- bulletin entièrement en couleurs
- envoi plus rapide et réception immédiate et assurée
- cotisation annuelle réduite

Vous pouvez verser votre cotisation 2024 (12 € ou 10 €) de préférence sur le compte **BE35 9531 2990 9237** ou éventuellement la remettre au trésorier en décembre ou janvier.

**Attention** : le paiement de votre cotisation 2024 entraîne *de facto* votre adhésion à notre Règlement d'Ordre Intérieur.

Le R.O.I. peut être obtenu sur simple demande par email à [contact.rcpw@gmail.com](mailto:contact.rcpw@gmail.com) ou en version papier lors de chacune de nos réunions. Il est également disponible sur notre site web : <https://www.rcpw.be/reglement-interieur/>

# RÉUNION DU 7 DÉCEMBRE

Centre Culturel et Récréatif Espagnol  
avenue des Déportés 79 - 1300 Wavre  
à **19h30** (accueil à partir de 19h00)

## CONFÉRENCE

**De Claude Chappe à Justine  
Henin et Kim Clijsters – 185 ans  
de transmission télégraphique  
en Belgique**

Animée par Daniel Goffin



## CONCOURS POSTAL RCPW 2023

### 1. Participation de décembre

Belgique : Un document affranchi par deux timbres « Elstrøm ». Aucun autre timbre admis.

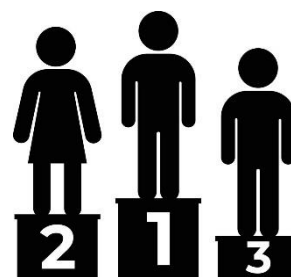

• si les deux mêmes timbres si deux timbres « Elstrøm » différents	20 points 10 points
• si recommandé ou exprès si courrier ordinaire	20 points 10 points
• si timbres de service ou militaires si timbres-poste ordinaires	20 points 10 points
• autre document lettre ou carte postale	20 points 10 points
• fraîcheur du document	maximum 10 points
• qualité et position des marques postales	maximum 10 points

Le règlement et la liste complète des questions mensuelles du concours 2024 est disponible dans la section « Concours postal RCPW » de l'espace membres de notre site web. Une copie A4 peut être obtenue sur simple demande.

## 2. Résultats du concours d'octobre

L'épreuve du mois d'octobre a été annulée car l'énoncé prêtait à confusion et nous avons jugé préférable d'éviter toute polémique.

### Classement provisoire du concours

rang classement général	points classement général	participant	classement octobre	points octobre	nbre partic. mens.
1	440,5 points	Olivier Delonville	-	-	6
2	395 points	Pierre Sonveaux	-	-	5
3	388 points	Marc De Mesmaeker	-	-	6
4	373,5 points	Albert Doyen	-	-	6
5	367 points	Leo Derynck	-	-	5
6	311 points	Daniel Goffin	-	-	4
7	298 points	Willy Monfils	-	-	5
8	154,5 points	Jean-David Soille	-	-	2
9	119 points	Roger Baurain	-	-	2
10	117 points	André Boussard	-	-	2

Le classement provisoire du mois de novembre sera mis en ligne dès que possible sur notre site et publié dans le bulletin du mois de janvier 2024.

# Donnez du **cachet** à votre collection !



- 90 millions d'objets en vente
- Plus de 1 million d'utilisateurs actifs par mois
- 20 ans d'expérience • Inscription gratuite

 **delcampe.net**

**La marketplace des collectionneurs**



# RÉUNION DU 21 DÉCEMBRE

Centre Culturel et Récréatif Espagnol  
avenue des Déportés 79 - 1300 Wavre  
à **19h30** (accueil à partir de 19h00)

## **HEUREUX ANNIVERSAIRES**

Recevront une consommation offerte par le Royal Club Philatélique de Wavre lors de la réunion du jeudi 21 décembre à l'occasion de leur anniversaire (si présents sur place) :

- Jean-Louis Dechesne (05/12)
- Paul Musiek (07/12)
- Robert De Coster (14/12)
- Jacques Lodomez (17/12)
- Claude Dodet (23/12)
- Jean-Paul Leroy (23/12)
- Christiane Soetaerts (27/12)



# REALISATION INTER-MEMBRES DU 21/12/2023



## 1. Plis (1/3)

N°	Catégorie	Description	Prix de départ
1	Belgique	Lo de Liège le 9/4/1877 vers Bordeaux TP 32	2,00 €
2	Belgique	Lo d'Anvers le 28/9/1873 vers Paris TP 33	3,00 €
3	Belgique	CI de Villers la Ville obl de Mont St Guibert 11/5/1903 vers Dinant TP 83	3,00 €
4	Allemagne	CI de Aachen vers Moresnet taxée à Montzen TTaxe 3&5 daté du 4/12/1903	3,00 €
5	Russie	LO de Russie vers Bruxelles oct 1902	2,00 €
6	Uruguay	CP de Salto vers Turnhout en novembre 1904	2,00 €
7	Inde	CP du Bengal (Karmatap) vers USA	3,00 €
8	Cochinch.	CI de Saïgon vers Brux en nov 1907	3,00 €
9	Egypte	Imprimé d'Alexandrie vers Bruxelles 1908	2,00 €
10	Belgique	Colis postal en expres d'Herenthals vers Ruelle TR239+246+255	4,00 €
11	Belgique	LO recom de Forest vers Uccle TP -10% 724RST	4,00 €
12	Belgique	CP d'Ixelles vers le Pas de Calais TP 880	5,00 €
13	Belgique	LO de Brux vers Zurich et Poste restante 1er vol Luxembourg-Zurich en 1963	3,00 €
14	Belgique	LO recom avec AR de Brux vers Annevoie TP1069B(2)+1066	4,00 €
15	Belgique	Colis postal de Limal vers Chiny en 1962 TR348(2)	5,00 €
16	France	LO fête du timbre Tintin+ TP Bill et Boule	3,00 €
17	Belgique	Bulletin d'expédition colis postal par avion pour l'Espagne TR380+392+452(2)	4,00 €
18	France	LO de Paris vers New-York 1868 TP 32(2)	15,00 €
19	Congo Belge	3 EP obl de Matadi, Nouvel Anvers et Coquilhatville	4,00 €
20	Australie	LO de juillet 1952 de Sydney vers Brux	2,00 €

## 2. Timbres (1/3)

N°	Pays	N° COB ou Y&T	État	Cote catalogue	Prix de départ
21	Belgique	N°10 paire / fragm; obl. 8 barres Ouest	O	24,00 €	10,00 €
22	Belgique	N°14 (3x) ; obl. losange pts 12 & 264	O	16,50 €	1,00 €
23	Belgique	N°142 x 4 ; obl. télégr. ROESELARE	O	1,80 €	1,00 €
24	Belgique	N°149 sur fragm. obl. Conference Spa	O	23,50 €	1,50 €
25	Belgique	N° 150-159	X	111,00 €	6,50 €
26	Belgique	N°164 Perron Liègeois	XX	11,50 €	1,00 €
27	Belgique	N°165 bloc de 21 avec planche 6	XX	4,20 €	1,00 €
28	Belgique	N°175 1 Franc Casqué	XX	120,00 €	12,00 €
29	Belgique	N°234-236 en carré	XX	10,00 €	1,00 €
30	Belgique	N°267-272 Cathédrales	XX	90,00 €	9,00 €
31	Belgique	43 tp entre n° 137 et 401	O	20,35 €	1,00 €
32	Belgique	488 / 495	X	23,50 €	1,50 €
33	Belgique	513 / 518	X	31,00 €	1,50 €
34	Belgique	532 / 537	X	15,50 €	1,00 €
35	Belgique	583 / 592	X	3,25 €	1,00 €
36	Belgique	701 / 709	XX	3,75 €	1,00 €
37	Belgique	716 / 724	XX	6,30 €	1,00 €
38	Belgique	842 / 844	XX	25,00 €	1,50 €
39	Belgique	863 / 867 865 XX	X	56,00 €	2,00 €
40	Belgique	876 / 878	XX	42,50 €	1,50 €
41	Belgique	53 / 67	O	140,00 €	25,00 €
42	Belgique	68 / 70	O	7,50 €	1,00 €
43	Belgique	318 / 324	O	20,75 €	5,50 €
44	Belgique	724 R / W -10%	XX/X	120,00 €	15,00 €
45	Belgique	807 / 810 + 807 / 810 BDF + N°	XX	40,00 €	7,00 €
46	Belgique	912 / 917	X	92,00 €	4,00 €
47	Belgique	919 - 921 / 923 - 924 / 926 - 952 / 954	XX/X	90,50 €	8,50 €
48	Belgique	943 / 945	X	61,00 €	7,50 €
49	Belgique	964 / 966 - 969 / 970	X		1,00 €
50	Belgique	1066 / 1075 SAUF 1068 - 1072	XX/X		40,00 €

### 3. Plis (2/3)

N°	Catégorie	Description	Prix de départ
51	Belgique	CI de Tournai vers France 1/2/1893 TP58 perforé A&F-V	4,00 €
52	Belgique	LO de Liège à Ciney 22/5/1905 TP 59	6,00 €
53	Belgique	LO de Brux à Paris 30/5/1905 TP 76	6,00 €
54	Belgique	EP n°10+TP123 de Liège vers Huy 7/7/1914	5,00 €
55	Belgique	LO de Hannut vers Brux 4/6/19 Fortune année bloquée TP138	4,00 €
56	Belgique	LO de Ciney vers Faulx 9/10/22 TP140	3,00 €
57	Belgique	LO de Quevaucamp vers Quévy 30/10/1923 TP 196	2,00 €
58	Belgique	LO de Quevaucamps vers France 13/10/26 TP 206	12,00 €
59	Belgique	LO 1er vol de Brux au Caire 16/6/47 TPA 8	4,00 €
60	Belgique	CP chemin de fer Gendron-Celles (Relais) 30/1/58 TP S43	3,00 €
61	Belgique	LO recom de Brux vers Alicante (Esp) 3/12/1981 TP 2031 à 33	4,00 €
62	Belgique	Feuillets souvenirs "Portes ouvertes Poste Wavre 1" le 8/9/84	1,00 €
63	France	EP type Mouchon de Bordeaux à Epernay 29/10/03	2,00 €
64	France	Carte lettre neuve type mouchon surchargé "Taxe réduite A 0f10"	5,00 €
65	Le Cap	CI de Dear (Afrique du Sud) vers Louvain 3 réexpédié vers Dave Obl peu courante	5,00 €
66	Allemagne	Feld-Postkarte en franchise du 27/11/14 Infanterie Division	3,00 €
67	USA	EP de Seward vers Cobleskil 19/10/1889	3,00 €
68	USA	2LO des APO 25&26 obl a examiner	4,00 €
69	Belgique	40 Fragments formant étude de cachets à date sur TP 725-725A-726-727	3,00 €
70	Luxembourg	Souvenir du départ du tour de France 2002 au Luxembourg	5,00 €

## 4. Timbres (2/3)

N°	Pays	N° COB ou Y&T	État	Cote catalogue	Prix de départ
71	Belgique	E 108	XX	5,00 €	1,50 €
72	Belgique	PA 1 / 6	XX/X	85,00 €	14,00 €
73	Belgique	S 42 / 46	X	36,00 €	6,00 €
74	Belgique	NA 6			1,00 €
75	Saarland	14 TP	XX		9,00 €
76	Allemagne	Provinces 6 TP	O		1,00 €
77	Ajman	4 TP ROSES	O		1,00 €
78	Danemark	2	X	60,00 €	5,00 €
79		5	O	120,00 €	2,00 €
80		21	O	350,00 €	5,00 €
81		26 A	O	40,00 €	1,50 €
82		33 + 34	O	765,00 €	60,00 €
83	Belgique	2	O	75,00 €	7,00 €
84	Autriche	3 A - 4 B - 5 B	O	15,50 €	1,00 €
85	Baden	2 - 3 - 4	O	115,00 €	2,00 €
86	Bavière	5 - 6	O	26,00 €	1,00 €
87		12	O	18,00 €	1,50 €
88		23 type 1	O	13,50 €	1,00 €
89		25 type 2	O	50,00 €	4,00 €
90	Hanovre	17 - 21 21 faux pour étude	O	4,00 €	1,00 €
91	Prusse	4	O	11,00 €	1,00 €
92		11 - 13	O	24,00 €	1,00 €
93		16	O	16,50 €	1,00 €
94	Tour et Taxis	6	O	25,00 €	2,50 €
95		9	O	35,00 €	1,00 €
96		34 - 36 - 44	O	50,00 €	1,00 €
97	Wurtemberg	41	O	70,00 €	3,00 €
98	All du Nord	10 - 11	O	120,00 €	8,00 €
99	Espagne	36 - 49	O	34,00 €	2,50 €
100	Finlande	5	O	29,10 €	2,00 €

## 5. Tombola

animée par **Daniel Ackermans**

0,25 € / ticket

N° COB ou Y&T ou description	Cote catalogue
Belgique XX 1954, 1996, 2111, 2218 feuilles complètes	79,50 €
Belgique XX F2273/76 et F2326	35,00 €
Belgique BL80	20,00 €
Belgique XX 404/406	20,00 €
Belgique B52 Naissance fille	18,00 €
Belgique XX 2980/2983	16,70 €
EUROPA XX 20 timbres - 12 pays	16,25 €
FRANCE Préoblitérés 123/129 et 130/133	16,00 €
Belgique B46 Halloween	12,00 €
Belgique XX Petit feuillet F3174/78	11,00 €
Belgique B38 Stampilou	10,00 €
Belgique GCA8	5,00 €
Belgique XX R50 - 2 bandes de 5 avec n°	4,00 €
Belgique BL 48	3,60 €
Belgique BL 72	2,75 €
Belgique BL 49	2,25 €
Belgique XX 1695/1698 + vignette	2,00 €

## 6. Thématique et littérature

N°	Description	Prix de départ
101	catalogue de l'aérophilatélie belge	10,00 €
102	catalogue Congo 50 ans d'histoire postale	25,00 €
103	catalogue cachets à étoile des dépôts, dépôts relais, agences postales et haltes de facteurs	15,00 €
104	catalogue timbres faux pour tromper la poste de France	5,00 €
105	catalogue Les Entiers Postaux de Belgique	5,00 €

## 7. Plis (3/3)

N°	Catégorie	Description	Prix de départ
106	Belgique	LO d'Antwerpen vers la Suisse TP 302(3)	4,00 €
107	Belgique	LO de Brux vers le GD Lux TP302 Taxé 30c à Ettelbruck le 10/10/1930	25,00 €
108	Belgique	LO de Kortrijk vers Stockholm 12/8/1930 TP303 & 304 double port international	10,00 €
109	Belgique	LO recom par avion d'Anvers vers Elisabethville 5/12/1930	15,00 €
110	Belgique	LO recom d'Anvers vers Philadelphie 12/7/1930 TP perforé 303+304(2)	18,00 €
111	Belgique	Carte récépissé de 1354,80 frs de Bruxelles TP 303	8,00 €
112	Belgique	Mandat de 970 Frs du 19/9/1930 de Bruxelles TP 303 + 257	9,00 €
113	Belgique	CI n°7 de Liège vers All le 10/7/1930 +TP 302+192+278	10,00 €
114	Belgique	Lo de Brux vers Bâle le 21/10/1930 TP 307+208	18,00 €
115	Belgique	LO expres de Brux Expo TP292E + Vignette invalides	15,00 €
116	Belgique	CI n°7 de Willebroeck vers Tourcoing 1931 +TP302 + 279	10,00 €
117	Belgique	Lo d'Antwerpen vers Carcassonne le 24/5/1938 TP 430 perforé CL	15,00 €
118	Belgique	LO de Houdeng vers Regensburg TP430 Censure Allemande	9,00 €
119	Belgique	LO de Brux vers Suisse TP430 + Censure All	12,00 €
120	Belgique	LO de Brux vers Zurich TP 430 + Censure All	10,00 €
121	Belgique	LO de Gent vers la Californie TP 430 + Censure All	6,00 €
122	Belgique	LO de Gent vers Montdidier TP 429 + Censure All	6,00 €
123	Belgique	LO de Houdeng vers l'Allemagne + TP 430 marques de Censure	10,00 €
124	Belgique	LO de Brux vers Alexandria (Australie) en PA le 17/9/54 TP 848A+859	11,00 €
125	Belgique	LO exprès Brux vers Australie PA le 7/4/54 TP 848A + 696 + 926	12,00 €

## 8. Timbres (3/3)

N°	Pays	N° COB ou Y&T	État	Cote catalogue	Prix de départ
126	Belgique	N°301 Antwerpen	XX	140,00 €	14,00 €
127	Belgique	N°303 bande de 3 avec bord de feuille	XX	10,50 €	1,00 €
128	Belgique	N°304 bande de 3 avec bord de feuille	XX	27,00 €	2,50 €
129	Belgique	N°386-389 Expo BXL 1935	XX	70,00 €	7,00 €
130	Belgique	N°436 BORGERHOUT	XX	60,00 €	6,00 €
131	Belgique	N°437 CHARLEROI	XX	60,00 €	6,00 €
132	Belgique	N°456-V5 Médaillon en paire horiz.	XX	14,50 €	2,00 €
133	Belgique	N°466-470 Léopold III aviateur	XX	23,00 €	2,00 €
134	Belgique	N°478 Poortman	XX	33,00 €	3,00 €
135	Belgique	N°480 bande de 6 avec V4 et millés.	XX	16,75 €	3,00 €
136	Belgique	429 / 435	XX	190,00 €	20,00 €
137		BL 7	XX	130,00 €	15,00 €
138		BL 8	XX	62,00 €	6,00 €
139		814 / 822	XX	72,00 €	8,00 €
140		823 / 825	XX	16,00 €	2,00 €
141		834 / 840	XX	54,00 €	6,00 €
142		842 / 844	XX	25,00 €	3,00 €
143		846 + 1006	XX	76,00 €	8,00 €
144		868 / 875	XX	65,00 €	7,00 €
145		876 / 878	XX	42,50 €	5,00 €
156		1069 A	XX	105,00 €	10,00 €
147		834 / 840 sur lettre premier jour	O	33,00 €	5,00 €
148		LUXE 36 1193 - 1194		100,00 €	10,00 €
149	France	156	X	140,00 €	10,00 €
150		461 Epreuve de luxe		225,00 €	20,00 €
151	Eire	40/51 + 126/ 127 + PA 1/6 deans livret	X	624,25 €	50,00 €
152	Suisse	BL 15	XX	100,00 €	10,00 €
153	Berlin	219 / 245	XX	21,50 €	3,00 €
154		246/252 + 257/261 + 266 + 271/277A	XX	27,10 €	4,00 €
155		481/484+488/491+474/477+518/520	O	18,00 €	1,50 €



N°	Pays	N° COB ou Y&T	État	Cote catalogue	Prix de départ
156		488/491 + 524/527 + 579/581	O	14,90 €	1,50 €
157		329/332 + 611/ 614 + 621/624	O	17,60 €	2,00 €
158		17 TP entre 643 / 839	O	50,00 €	4,00 €
159		488/491 + 568/571 + 695/698	O	20,00 €	2,00 €
160	France	BL 57	XX	15,00 €	1,00 €
161	Belgique	3418 + pochette	XX	20,00 €	3,00 €
162		BL 219 + 219 non dentelé	XX	67,00 €	8,00 €
163		16 TP entre 3406 / 3432	XX	19,80 €	3,00 €
164		BL 122	XX	50,00 €	7,00 €
165		BL 118 - 120 - 126	XX	20,00 €	3,00 €

## 9. Albums, classeurs et divers

N°	Description	Prix de départ
166	Album DAVO Nero G 32P noires, valeur neuf 46,5€ VERT (comme neuf)	12,00 €
167	Album DZT 30P noires, valeur neuf 42,5€ BLEU (comme neuf)	12,00 €
168	Album DZT 24P noires, valeur neuf +-35€ BLEU (comme neuf)	10,00 €
169	Album PHILATHELIA Nero 32P noires, valeur neuf 45€ VERT (comme neuf)	12,00 €
170	classeur 8 pages Canada oblité.	10,00 €
171	album Lindner cristal Luxembourg 1945-1985 vide	10,00 €
172	97 bordereaux de chemins de fer Poortman + divers	10,00 €
173	grand classeur Baudouin à Lunettes - pour étude - très belle collection – à voir	150,00 €
174	beau classeur avec TP neufs XX + revues de Chine	10,00 €
175	beau classeur avec TP neufs XX + BF + revues de Chine 2008	15,00 €
176	10 anciens carnets d'échange TP obl. Gde Bretagne, Italie, Reich etc.	8,00 €
177	1 classeur TP Allemagne + Reich oblité.	5,00 €
178	1 classeur 16 pages plusieurs pays oblité.	4,00 €
179	1 classeur 400 TP Bundespost neufs + 500 TP Allemagne oblité. + 150 TP Italie oblité.	17,00 €
180	Album avec 105,21€ de faciale FB/€/N° en blocs XX, divers blocs O et séries premiers jours, COB 301 XX (cote 140€) , NA4 (cote 90€) plus divers timbres et blocs XX/X 20,7 FS faciale Suisse ... : TB	30,00 €

N°	Description	Prix de départ
181	VRAC : Lot FDC USA JO Los Angeles 1984, 1 album Congo divers TP, 2 albums 64P avec Belgique O et faciale de 18423FB et 57 tp sans valeur d'affranchissement soit +- 530€ de faciale : TB	50,00 €
182	+6552FB de faciale soit 162€ +3 FDC, années +- 1962->1986	16,00 €
183	Congo Belge, quelques centaines de tp O pour étude des cachets : TB	8,00 €
184	Bel album de faciale BEL 1980-1989 faciale de 8823FB (218€) présence de 4 carnets TTB	25,00 €
185	Bel album de faciale BEL 1990-1999 faciale de 385,88€ + BK, feuillets N&B, souvenirs ... TTB	50,00 €
186	Bel album de faciale BEL 2000-2003 faciale de 616,38 € + BK, feuillets N&B , souvenirs ... TTB	80,00 €
187	Bel album de faciale BEL 2004-2005 faciale de 361,51€ + BK, feuillets N&B, souvenirs ... TTB	47,00 €
188	1 album 64p avec timbres neufs du monde, FDC et quelques billets TB	15,00 €
189	3 albums King Bleu vides A4 et A5 (bel état)	12,00 €
190	3 albums/fardes bordeaux avec pages noires Neufs et 1 album/farde avec quelques timbres de Belgique TB + souvenirs	18,00 €

# L'Union Monétaire Latine

*par Pierre George (Cercle Royal Philatélique de Chatelet)*

L'Union Monétaire Latine est une union fondée par une convention du 23 décembre 1865 entre 4 pays européens : la Belgique, la France, la Suisse et l'Italie. (la convention prit effet le 1<sup>er</sup> août 1966).

L'union passe à 5 pays avec la Grèce en 1868.

L'union est dissoute le 1<sup>er</sup> janvier 1927, soit après 60 ans.

Le principe en est simple : les monnaies de chaque pays de l'union ont le même poids d'or fin, tout en gardant leur nom et symbole national. Ces monnaies et leurs subdivisions peuvent donc circuler indifféremment dans tous les pays de la convention. Il devient possible de payer à Paris avec des francs belges ou des liras et même des francs suisses.

La convention exclut de son champ les pièces dont la valeur faciale est inférieure à 20 centimes (dite « de billon »), ainsi que le papier-monnaie dont la circulation est rare.

Napoléon 1<sup>er</sup> a imposé aux pays soumis par la France une référence monétaire commune : le Napoléon, une pièce de 5,801 gr d'or fin, d'une valeur de 20 francs.

Après l'effondrement de l'empire napoléonien, la référence de Napoléon est provisoirement abandonnée.

Mais la Belgique, lors de son indépendance en 1830, y revient d'elle-même dans le souci de créer sa monnaie sur une base forte. Lors de son unification l'Italie fait de même (24 août 1862). Enfin la Suisse en 1851 introduit une pièce de 20 francs suisses ayant les mêmes caractéristiques (5,801 gr d'or fin).

La convention de 1865 laisse à ses signataires le droit de se retirer de l'union à tous moments.

Elle est basée sur une idée simple consistant à adopter une norme pour la frappe des pièces, c'est à dire un poids et un titre uniforme définissant l'unité monétaire de référence, mais aussi en définissant les unités de références pouvant être frappées.

Dans ce cadre un franc français ou une lire italienne ont la même valeur.

La convention admet, à côté des pièces d'or, des monnaies divisionnaires en argent.

Ce bimétallisme est mis à rude épreuve suite à la découverte d'importants gisements aurifères en Californie, Sibérie, Australie et Afrique du Sud. De ce fait, la valeur de l'argent augmente par rapport à l'or.

L'union sut adapter ses principes aux problèmes des variations de change et de cours des métaux, mais au prix d'un reniement des principes adoptés. Les conventions (1874, 1878, 1885, 1893, 1908) de l'union l'orientèrent dans deux directions éloignées des principes fondateurs.

- Le congrès de 1867 adopta le principe d'une monnaie internationale sur la pièce de 5 francs or et de ses multiples et aussi le principe de l'étalon or. La convention de Vienne du 31 janvier 1868 unifiait les tarifs télégraphiques sur le franc.
- En 1873, l'union adopte le monométallisme or, la convention de 1878 suspend la frappe des pièces d'argent.

Un des postulats de base du bimétallisme repose sur la stabilité relative des métaux, ce rapport se trouvait être d'une once d'or pour 15,50 onces d'argent. (stable depuis trois siècles).

L'augmentation de la production d'argent aux Etats-Unis à partir de 1873 et l'abandon de l'étalon argent (empire allemand en 1873) eurent pour conséquence une baisse relative du prix de l'argent avec comme corollaire l'abandon du bimétallisme qui fut définitif en 1885.

Les affaiblissements politique et économique de la France suite à la guerre de 1870 ont conduit l'Union Latine à une lente agonie.

La grande guerre de 14-18 va porter un coup de grâce à l'union.

L'émergence du papier monnaie conjuguée aux fortes émissions monétaires de la première guerre mondiale conduisirent à une divergence entre les parités économiques des monnaies des partenaires de l'union.

Différents subterfuges permirent de préserver l'union jusqu'à sa dissolution effective le 1<sup>er</sup> janvier 1927 (soit 60 ans).

L'union monétaire latine a fonctionné de manière très satisfaisante pendant plusieurs décennies.

Au total 26 pays rejoignent l'union, à l'exception de l'Angleterre et de l'Allemagne.

Les Etats-Unis envisagent de rejoindre la convention et ont même frappé des pièces dans les normes de l'union.

### **Pays signataire en 1868 :**

France, Belgique, Suisse, Italie et Grèce.

(le Luxembourg avait déjà un accord unilatéral avec la Belgique, 1 franc luxembourgeois = 1 franc belge)

### **Pays associés par des accords bilatéraux :**

Autriche-Hongrie, Crète, Espagne, Finlande, Liechtenstein, Monaco, Russie, Saint-Marin, Suède, Roumanie, Vatican.

### **Pays associés par des accords unilatéraux :**

Argentine, Bulgarie, Chili, Haïti, Indes Occidentales Danoises, Pérou, République Dominicaine, Serbie, Venezuela.

### **Pays sous statut colonial :**

Comores, Congo Belge, Erythrée, Porto Rico, Tunisie.

### **Les 3 types de monnaies de l'union :**

La convention de 1865 avait défini trois types de monnaies

- 1) en or, au titre de 0,900
- 2) la pièce d'argent de 5 francs, au poids de 25 gr et au titre de 0,900
- 3) les pièces en argent de 2 francs, 1 franc, 50 et 20 centimes, au titre de 0,835

Donc au début de la première guerre mondiale les monnaies des principaux pays alliés avaient la même valeur.

1 franc belge = 1 franc français

1 franc belge = 1 franc suisse

1 franc belge = 1 lire italienne

1 centime belge = 1 centime français

1 centime belge = 1 centime suisse

1 centime belge = 1 centime de lire italienne

Lors de la première guerre, on trouve du courrier affranchi avec des timbres de plusieurs pays.



*Fragment d'une lettre avec un affranchissement mixte de 2 timbres belges « lion debout » de 5 centimes (n°110) et 2 timbres français « semeuse fond plein sans sol » de 5 centimes (n°137) et de 10 centimes avec surcharge croix rouge de 5 centimes (n°146)*



*Lettre d'un militaire vers un civil avec 4 timbres de pays différents :  
un timbre anglais, un timbre français, un timbre belge et un timbre russe.  
Lettre partie par la poste militaire belge (cachet POSTES MILITAIRES BELGIQUE/BELGIE  
LEGERPOSTERIJ N°7 du 23 mai 1915) vers un prisonnier interné en Hollande.*

Les postes des pays alliés, étaient très tolérantes pour les affranchissements des envois.



*Lettre affranchie (réduite) avec 4 timbres français de 5 centimes oblitérée par les POSTES MILITAIRES BELGIQUE/BELGIE LEGERPOSTERIJ sans numéro du 15/12/xx (l'année est remplacée par un rectangle) à destination de Middelburg (Hollande) vers un interné belge en Hollande.*

*Le militaire qui a écrit cette lettre a indiqué au crayon la date de remise à la poste soit le 13/12/1916.*

*Passage par la censure militaire belge numéro de lecteur 45 (troisième type de bande de censure), cachet de censure C.F. dans un cercle de 20 mm de diamètre de Folkestone et cachet rectangulaire CENSUUR GEPASSEERD (censure Hollandaise) à l'encre bleu foncé.*

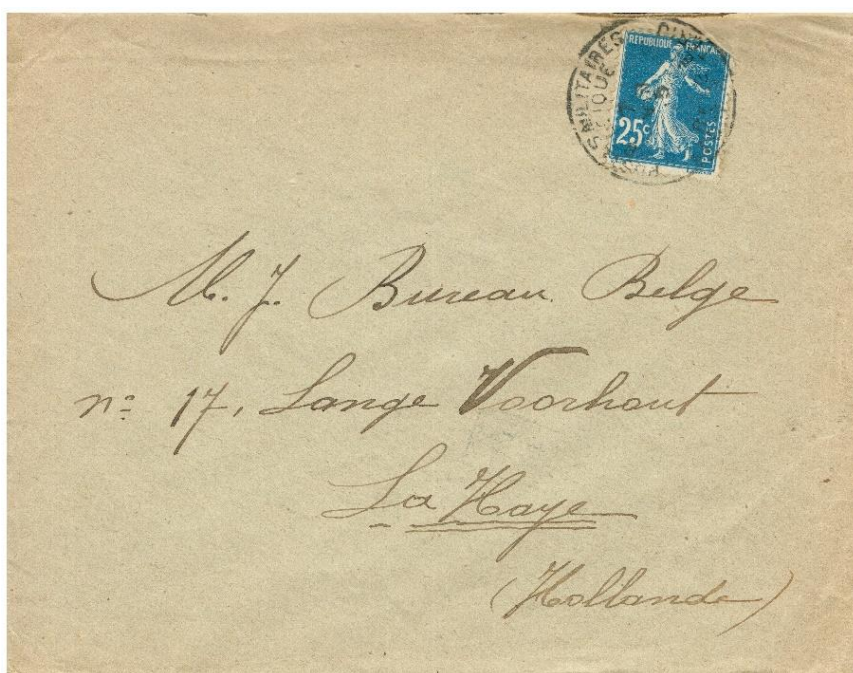

*Lettre (réduite) affranchie avec 1 timbre français de 25 centimes, oblitérée par les POSTES MILITAIRES BELGIQUE/BELGIE LEGERPOSTERIJ sans numéro du 01/VIII/15 à destination de La Haye (Hollande) Pas de trace de censure.*





*Militaire vers un militaire*

*Carte postale illustrée en exprès oblitérée par POSTES MILITAIRES BELGIQUE/BELGIE LEGERPOSTERIJ N°5 le 13/X/16 vers un ancien sous-officier belge en Hollande.*

*Cachet de la censure militaire hollandaise.*

*Bizarrement le courrier est reçu le 25/XI/19 note manuscrite au crayon bleu.*



*Dos de la carte.*

*Sur la partie adresse de la carte, le militaire demande une oblitération des timbres des puissances alliées.*

*Sont collés les timbres de 8 des 9 puissances alliées, il ne manque qu'un timbre japonais.*

*Preuve que les postes alliées étaient très tolérantes*

Pierre George (Cercle Royal Philatélique de Chatelet)

# UN TIMBRE À L'HONNEUR

*par Serge Delattre*



© <https://www.pinterest.com/pin/10829756602595403>

En 1918, la poste américaine émet une série de 3 timbres commémorant la liaison postale aérienne New York – Philadelphie – Washington. Chacun des timbres est illustré par un avion double-étage Curtiss JN-4 H Jenny. A l'instar de notre fameux hôtel de ville de Termonde, une feuille du timbre de 24 cents sera émise avec le centre à l'envers, c'est le fameux « Jenny inversé » célèbre dans le monde entier.

En 2013, l'USPS commémore les 75 ans d'existence de cette superbe variété par l'émission d'un bloc de 6 timbres de 2 dollars avec évidemment le centre inversé. Le tirage de ce bloc commémoratif est de 2.200.000 feuillets soit 13.200.000 timbres.

Ce bloc était vendu dans une enveloppe scellée car, pour compléter la célébration de cette erreur d'impression, 100 petites feuilles ont été réalisées avec la reproduction de la même erreur d'impression commise 75 ans plus tôt, c'est-à-dire avec l'avion à l'endroit. Les chanceux qui ont pu trouver les timbres ainsi volontairement fautés sont en possession d'un « Jenny inversé » inversé. Ce dernier cote tout de même 75.000 € chez Michel, mais loin derrière une authentique variété de 1918.

# AGENDA



## **Samedi 18 novembre : ANS – 35<sup>e</sup> bourse toutes collections**

Organisé par le Cercle des Collectionneurs de Cockerill-Seraing

⇒ Salle des Fêtes Henriette Brenu, rue Gilles Magnée 123 – 4430 Ans

De 9h00 à 16h00 – pas de brocante

Renseignements : Mme Bernard 04 263 03 84

## **Dimanche 19 novembre : ZELE – 36<sup>e</sup> bourse nationale**

Organisé par le Zeelse Postzegelkring

⇒ Ecole primaire communale, Bookmolenstraat 2 – 9240 Zele

De 9h00 à 16h00 – vaste parking sur la cour de récréation

Renseignements : Laurent Van Cleef 052 44 63 96 ou [laurent.van.cleef@telenet.be](mailto:laurent.van.cleef@telenet.be)

## **Dimanche 3 décembre : LEUVEN – 36<sup>e</sup> bourse philatélique**

Organisé par le Postzegelclub Leuven

⇒ Koninklijk Atheneum Redingenhof, Redingenstraat 90 – 3000 Leuven

De 9h00 à 15h00

Renseignements : Laurens Dumont 0472 34 44 73 ou [laurens\\_dumont@yahoo.com](mailto:laurens_dumont@yahoo.com)

## **Samedi 9 décembre : MECHELEN – 17<sup>de</sup> postzegelbeurs**

Organisé par le Mechelse Postzegelkring ‘Opsinjoor’ et le Studiegroep Postzegels A. Buzin (SPAB)

⇒ Zaal ‘De Brug’, Nekkerspoelstraat 366 – 2800 Mechelen

De 9h00 à 16h00 – vente MyStamp avec illustration d’André Buzin

Renseignements : Jos Mareels 015 20 62 79 ou [jos.josette@skynet.be](mailto:jos.josette@skynet.be)

## **Dimanche 10 décembre : MONS-EN-BAROEUL (France) – 11<sup>e</sup> bourse philatélique et cartophile**

Organisé par l’Association Philatélique Lilloise

⇒ Salle du Fort Mac Donald, rue de Normandie 4 – 59370 Mons-en-Baroeul (France)

De 8h30 à 16h30

Renseignements : Philippe Savary 0033 320 95 44 73 ou [ph-savary@hotmail.fr](mailto:ph-savary@hotmail.fr)



N'hésitez pas à nous contacter  
par téléphone  
au 0495/43 29 81  
ou  
par mail à  
[christinecc2@hotmail.com](mailto:christinecc2@hotmail.com).

Nous serons heureux de  
pouvoir continuer  
à vous servir.

